

# Внутрипольные конвекторы

2019



ASKON

## СОДЕРЖАНИЕ

| Наименование     | Стр. | Наименование      | Стр. | Наименование                          | Стр. |
|------------------|------|-------------------|------|---------------------------------------|------|
| КВП 65/120/XXXX  | 8    | КВП 130/250/XXXX  | 90   | КВП-В 100/120/XXXX                    | 172  |
| КВП 65/150/XXXX  | 10   | КВП 130/280/XXXX  | 92   | КВП-В 100/150/XXXX                    | 174  |
| КВП 65/170/XXXX  | 12   | КВП 130/300/XXXX  | 94   | КВП-В 100/170/XXXX                    | 176  |
| КВП 65/200/XXXX  | 14   | КВП 130/330/XXXX  | 96   | КВП-В 100/200/XXXX                    | 178  |
| КВП 65/220/XXXX  | 16   | КВП 130/350/XXXX  | 98   | КВП-В 100/220/XXXX                    | 180  |
| КВП 65/250/XXXX  | 18   | КВП 130/380/XXXX  | 100  | КВП-В 100/250/XXXX                    | 182  |
| КВП 65/280/XXXX  | 20   | КВП 130/400/XXXX  | 102  | КВП-В 100/280/XXXX                    | 184  |
| КВП 65/300/XXXX  | 22   | КВП 150/120/XXXX  | 104  | КВП-В 100/300/XXXX                    | 186  |
| КВП 65/330/XXXX  | 24   | КВП 150/150/XXXX  | 106  | КВП-В 100/330/XXXX                    | 188  |
| КВП 65/350/XXXX  | 26   | КВП 150/170/XXXX  | 108  | КВП-В 100/350/XXXX                    | 190  |
| КВП 65/380/XXXX  | 28   | КВП 150/200/XXXX  | 110  | КВП-В 100/380/XXXX                    | 192  |
| КВП 65/400/XXXX  | 30   | КВП 150/220/XXXX  | 112  | КВП-В 100/400/XXXX                    | 194  |
| КВП 80/120/XXXX  | 32   | КВП 150/250/XXXX  | 114  | КВП-В 130/120/XXXX                    | 196  |
| КВП 80/150/XXXX  | 34   | КВП 150/280/XXXX  | 116  | КВП-В 130/150/XXXX                    | 198  |
| КВП 80/170/XXXX  | 36   | КВП 150/300/XXXX  | 118  | КВП-В 130/170/XXXX                    | 200  |
| КВП 80/200/XXXX  | 38   | КВП 150/330/XXXX  | 120  | КВП-В 130/200/XXXX                    | 202  |
| КВП 80/220/XXXX  | 40   | КВП 150/350/XXXX  | 122  | КВП-В 130/220/XXXX                    | 204  |
| КВП 80/250/XXXX  | 42   | КВП 150/380/XXXX  | 124  | КВП-В 130/250/XXXX                    | 206  |
| КВП 80/280/XXXX  | 44   | КВП 150/400/XXXX  | 126  | КВП-В 130/280/XXXX                    | 208  |
| КВП 80/300/XXXX  | 46   | КВП-В 65/170/XXXX | 128  | КВП-В 130/300/XXXX                    | 210  |
| КВП 80/330/XXXX  | 48   | КВП-В 65/200/XXXX | 130  | КВП-В 130/330/XXXX                    | 212  |
| КВП 80/350/XXXX  | 50   | КВП-В 65/220/XXXX | 132  | КВП-В 130/350/XXXX                    | 214  |
| КВП 80/380/XXXX  | 52   | КВП-В 65/250/XXXX | 134  | КВП-В 130/380/XXXX                    | 216  |
| КВП 80/400/XXXX  | 54   | КВП-В 65/280/XXXX | 136  | КВП-В 130/400/XXXX                    | 218  |
| КВП 100/120/XXXX | 56   | КВП-В 65/300/XXXX | 138  | КВП-В 150/120/XXXX                    | 220  |
| КВП 100/150/XXXX | 58   | КВП-В 65/330/XXXX | 140  | КВП-В 150/150/XXXX                    | 222  |
| КВП 100/170/XXXX | 60   | КВП-В 65/350/XXXX | 142  | КВП-В 150/170/XXXX                    | 224  |
| КВП 100/200/XXXX | 62   | КВП-В 65/380/XXXX | 144  | КВП-В 150/200/XXXX                    | 226  |
| КВП 100/220/XXXX | 64   | КВП-В 65/400/XXXX | 146  | КВП-В 150/220/XXXX                    | 228  |
| КВП 100/250/XXXX | 66   | КВП-В 80/120/XXXX | 148  | КВП-В 150/250/XXXX                    | 230  |
| КВП 100/280/XXXX | 68   | КВП-В 80/150/XXXX | 150  | КВП-В 150/280/XXXX                    | 232  |
| КВП 100/300/XXXX | 70   | КВП-В 80/170/XXXX | 152  | КВП-В 150/300/XXXX                    | 234  |
| КВП 100/330/XXXX | 72   | КВП-В 80/200/XXXX | 154  | КВП-В 150/330/XXXX                    | 236  |
| КВП 100/350/XXXX | 74   | КВП-В 80/220/XXXX | 156  | КВП-В 150/350/XXXX                    | 238  |
| КВП 100/380/XXXX | 76   | КВП-В 80/250/XXXX | 158  | КВП-В 150/380/XXXX                    | 240  |
| КВП 100/400/XXXX | 78   | КВП-В 80/280/XXXX | 160  | КВП-В 150/400/XXXX                    | 242  |
| КВП 130/120/XXXX | 80   | КВП-В 80/300/XXXX | 162  | Уголки соединительные для конвекторов | 244  |
| КВП 130/150/XXXX | 82   | КВП-В 80/330/XXXX | 164  | Решетки                               | 246  |
| КВП 130/170/XXXX | 84   | КВП-В 80/350/XXXX | 166  | Дополнительное оборудование           | 246  |
| КВП 130/200/XXXX | 86   | КВП-В 80/380/XXXX | 168  | Подключение к сети                    | 248  |
| КВП 130/220/XXXX | 88   | КВП-В 80/400/XXXX | 170  | Сертификат                            | 251  |

# Внутрипольные конвекторы АСКОН®

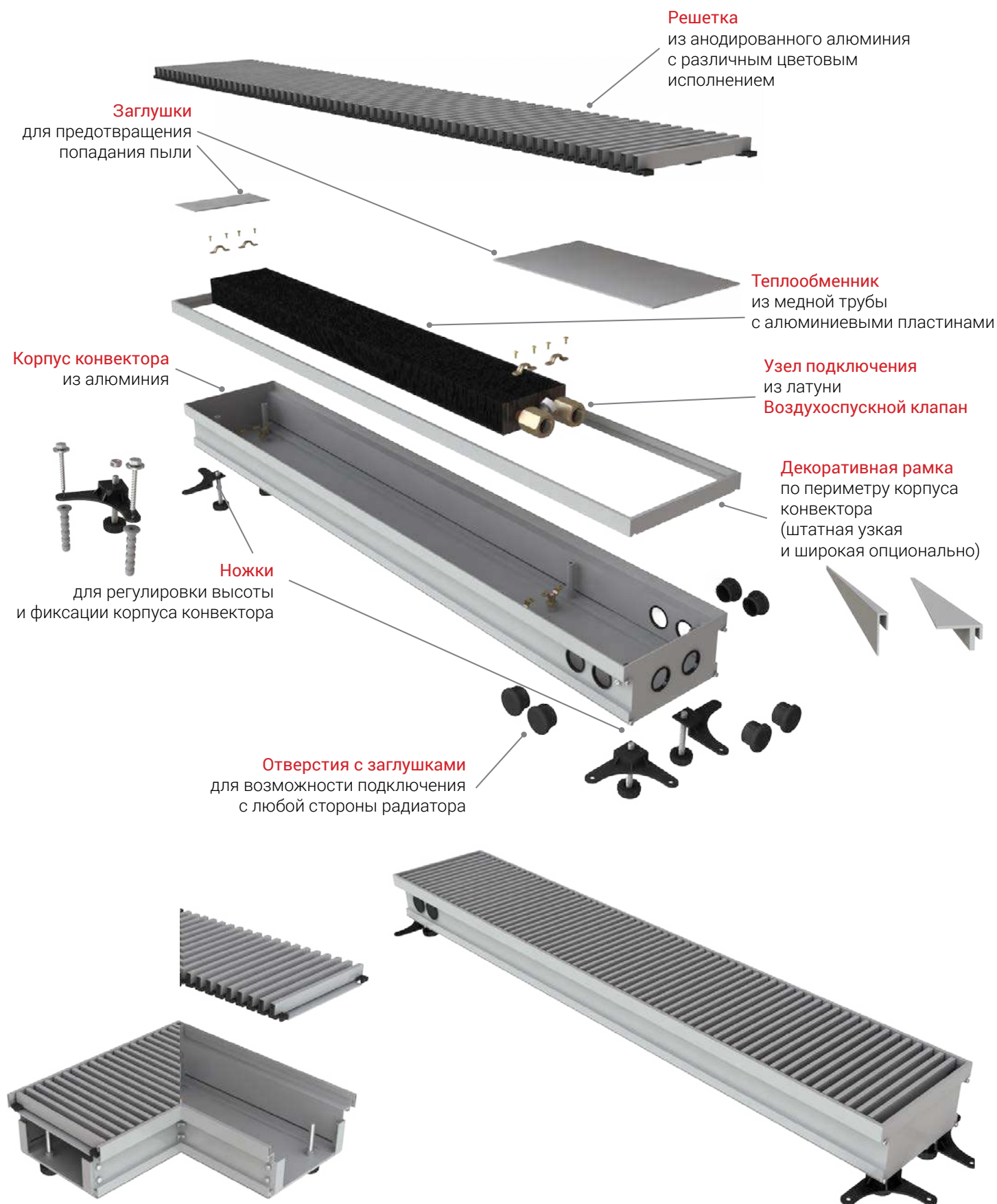

Встраиваемые в структуру пола конвекторы АСКОН рекомендуются для отопления жилых и нежилых помещений (с высокими окнами, витражами, террасами или стеклянными фасадами, в помещениях с бассейном, где традиционные отопительные приборы применить затруднительно). Конвекторы можно использовать в качестве самостоятельного или дополнительного источника тепла. Компания АСКОН предлагает широкий ассортимент и размерный ряд: Вы без труда подберете подходящий конвектор или мы изготовим необходимый размер индивидуально под Ваше помещение.

#### ДЛЯ ВЫБОРА НУЖНО ЗНАТЬ:

- температурный перепад/теплопотеря помещения (от этого зависит размер конвектора и его комплектация);
- состав пола (чтобы определить высоту конвектора);
- место установки термостата или трансформатора (составная часть системы регулирования);
- вид и цвет напольного покрытия (для выбора цвета решетки и декоративных рамок).



## Преимущества внутрипольных конвекторов АСКОН®

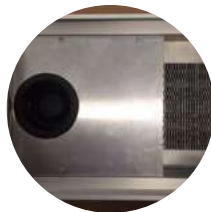

**экономия энергии  
и высокая динамика  
отопления**



**повышенная теплоотдача  
и экологичность** –  
корпус и декоративная  
решетка из алюминия

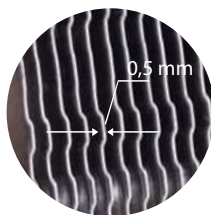

**надежность** –  
теплообменник из  
алюминиевого листа  
толщиной 0,5 мм

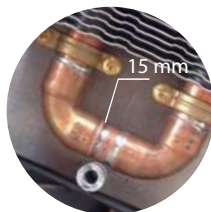

**долговечность** –  
труба теплообменника  
изготовлена из меди,  
Ø15 мм, толщина стенки 1 мм



**бесшумная работа  
и безопасное напряжение  
в 24 В**

## О продукции АСКОН

Компания АСКОН изготавливает широкий ассортимент конвекторов, поэтому заказчики могут подобрать нужный конвектор для любого интерьера.

Основное преимущество конвекторов заключается в том, что они представляют собой эффективные, современные, экономные и эстетические отопительные приборы для сухой и влажной среды. Значительная экономия энергии достигается за счет низкого расхода воды для моментального отопления и использования энергосберегающих двигателей постоянного тока. Все конвекторы имеют безопасное напряжение в 24 В и изготовлены из экологичного алюминия.

Положительной характеристикой безусловно является экономия места. Конвекторы не нарушают внешний вид интерьера, обладают современным дизайном.

Преимущество компании АСКОН заключается в способности удовлетворять индивидуальные нестандартные требования заказчиков и изготавливать конвекторы по индивидуальному заданию, например, арочные (изогнутые) и угловые конвекторы с различными соединениями. Для каждого типа конвекторов предлагается широкая цветовая гамма декоративных решеток, что гарантирует, что изделие впишется в любой интерьер.

### Внутрипольные конвекторы АСКОН без вентилятора

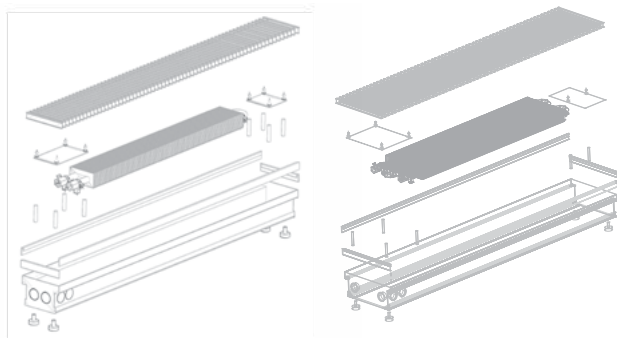

### Внутрипольные конвекторы АСКОН с вентилятором

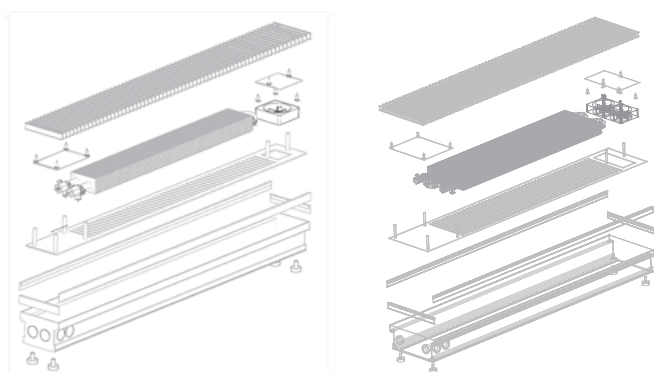

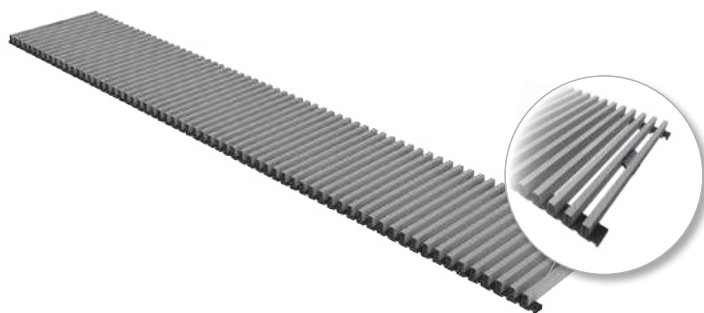

**Цветовое исполнение  
декоративных решеток  
для конвекторов  
АСКОН®**

**Покрытие порошковой краской**

|          |          |          |          |          |
|----------|----------|----------|----------|----------|
| RAL 1001 | RAL 1003 | RAL 1011 | RAL 1014 | RAL 1015 |
| RAL 1016 | RAL 1019 | RAL 2000 | RAL 3001 | RAL 3003 |
| RAL 3005 | RAL 3009 | RAL 5014 | RAL 5021 | RAL 6002 |
| RAL 6003 | RAL 7006 | RAL 8001 | RAL 8003 | RAL 8011 |
| RAL 8012 | RAL 8017 | RAL 9001 | RAL 9003 | RAL 9004 |
| RAL 1035 |          | RAL 1036 |          |          |

**Покрытие непорошковой краской – любой цвет из таблицы RAL**



Комплектующие (стр.244)

| № п/п | Высота, мм | Ширина, мм | Длина, мм | Теплоотдача при 70°C, Вт | Вес, кг | Модель          | Цена, руб. |
|-------|------------|------------|-----------|--------------------------|---------|-----------------|------------|
| 1     | 65         | 120        | 500       | 40                       | 3,1     | КВП 65/120/500  | 5 900      |
| 2     | 65         | 120        | 600       | 60                       | 3,7     | КВП 65/120/600  | 7 000      |
| 3     | 65         | 120        | 700       | 80                       | 4,3     | КВП 65/120/700  | 8 100      |
| 4     | 65         | 120        | 800       | 100                      | 5       | КВП 65/120/800  | 9 200      |
| 5     | 65         | 120        | 900       | 120                      | 5,5     | КВП 65/120/900  | 10 300     |
| 6     | 65         | 120        | 1000      | 140                      | 5,8     | КВП 65/120/1000 | 11 400     |
| 7     | 65         | 120        | 1100      | 160                      | 6,5     | КВП 65/120/1100 | 12 500     |
| 8     | 65         | 120        | 1200      | 180                      | 7       | КВП 65/120/1200 | 13 600     |
| 9     | 65         | 120        | 1300      | 200                      | 7,6     | КВП 65/120/1300 | 14 700     |
| 10    | 65         | 120        | 1400      | 220                      | 8,2     | КВП 65/120/1400 | 15 800     |
| 11    | 65         | 120        | 1500      | 240                      | 8,5     | КВП 65/120/1500 | 16 900     |
| 12    | 65         | 120        | 1600      | 260                      | 9       | КВП 65/120/1600 | 18 000     |
| 13    | 65         | 120        | 1700      | 280                      | 9,6     | КВП 65/120/1700 | 19 100     |
| 14    | 65         | 120        | 1800      | 300                      | 10,3    | КВП 65/120/1800 | 20 100     |
| 15    | 65         | 120        | 1900      | 320                      | 10,8    | КВП 65/120/1900 | 21 200     |



| № п/п | Высота, мм | Ширина, мм | Длина, мм | Тепло-отдача при 70°C, Вт | Вес, кг | Модель          | Цена, руб. |
|-------|------------|------------|-----------|---------------------------|---------|-----------------|------------|
| 16    | <b>65</b>  | <b>120</b> | 2000      | 340                       | 11,3    | КВП 65/120/2000 | 22 300     |
| 17    | 65         | 120        | 2100      | 360                       | 11,9    | КВП 65/120/2100 | 23 300     |
| 18    | 65         | 120        | 2200      | 380                       | 12,5    | КВП 65/120/2200 | 24 400     |
| 19    | 65         | 120        | 2300      | 400                       | 13      | КВП 65/120/2300 | 25 500     |
| 20    | 65         | 120        | 2400      | 420                       | 13,5    | КВП 65/120/2400 | 26 600     |
| 21    | 65         | 120        | 2500      | 440                       | 14      | КВП 65/120/2500 | 27 700     |
| 22    | 65         | 120        | 2600      | 460                       | 14,7    | КВП 65/120/2600 | 28 800     |
| 23    | 65         | 120        | 2700      | 480                       | 15,4    | КВП 65/120/2700 | 29 800     |
| 24    | 65         | 120        | 2800      | 500                       | 16      | КВП 65/120/2800 | 31 100     |
| 25    | 65         | 120        | 2900      | 520                       | 16,5    | КВП 65/120/2900 | 32 400     |
| 26    | 65         | 120        | 3000      | 540                       | 17,2    | КВП 65/120/3000 | 33 800     |
| 27    | 65         | 120        | 3100      | 560                       | 17,8    | КВП 65/120/3100 | 35 300     |
| 28    | 65         | 120        | 3200      | 580                       | 18,5    | КВП 65/120/3200 | 36 800     |
| 29    | 65         | 120        | 3300      | 600                       | 19,1    | КВП 65/120/3300 | 38 300     |
| 30    | 65         | 120        | 3400      | 620                       | 19,7    | КВП 65/120/3400 | 39 800     |
| 31    | 65         | 120        | 3500      | 640                       | 20,3    | КВП 65/120/3500 | 41 300     |
| 32    | 65         | 120        | 3600      | 660                       | 21      | КВП 65/120/3600 | 42 600     |
| 33    | 65         | 120        | 3700      | 680                       | 21,5    | КВП 65/120/3700 | 43 900     |
| 34    | 65         | 120        | 3800      | 700                       | 22,1    | КВП 65/120/3800 | 45 200     |
| 35    | 65         | 120        | 3900      | 720                       | 22,7    | КВП 65/120/3900 | 46 500     |
| 36    | 65         | 120        | 4000      | 740                       | 23,3    | КВП 65/120/4000 | 47 800     |
| 37    | 65         | 120        | 4100      | 760                       | 24      | КВП 65/120/4100 | 49 100     |
| 38    | 65         | 120        | 4200      | 780                       | 24,5    | КВП 65/120/4200 | 50 400     |
| 39    | 65         | 120        | 4300      | 800                       | 25,1    | КВП 65/120/4300 | 51 700     |
| 40    | 65         | 120        | 4400      | 820                       | 25,8    | КВП 65/120/4400 | 53 000     |
| 41    | 65         | 120        | 4500      | 840                       | 26,5    | КВП 65/120/4500 | 54 300     |
| 42    | 65         | 120        | 4600      | 860                       | 27,2    | КВП 65/120/4600 | 55 800     |
| 43    | 65         | 120        | 4700      | 880                       | 28      | КВП 65/120/4700 | 57 300     |
| 44    | 65         | 120        | 4800      | 900                       | 28,6    | КВП 65/120/4800 | 58 800     |
| 45    | 65         | 120        | 4900      | 920                       | 29,3    | КВП 65/120/4900 | 60 300     |
| 46    | 65         | 120        | 5000      | 940                       | 30      | КВП 65/120/5000 | 61 800     |



Комплектующие (стр.244)

| № п/п | Высота, мм | Ширина, мм | Длина, мм | Теплоотдача при 70°C, Вт | Вес, кг | Модель          | Цена, руб. |
|-------|------------|------------|-----------|--------------------------|---------|-----------------|------------|
| 47    | 65         | 150        | 500       | 50                       | 3,4     | КВП 65/150/500  | 6 300      |
| 48    | 65         | 150        | 600       | 75                       | 4       | КВП 65/150/600  | 7 300      |
| 49    | 65         | 150        | 700       | 100                      | 4,6     | КВП 65/150/700  | 8 400      |
| 50    | 65         | 150        | 800       | 125                      | 5,1     | КВП 65/150/800  | 9 500      |
| 51    | 65         | 150        | 900       | 150                      | 5,7     | КВП 65/150/900  | 10 600     |
| 52    | 65         | 150        | 1000      | 175                      | 6,4     | КВП 65/150/1000 | 11 800     |
| 53    | 65         | 150        | 1100      | 200                      | 7       | КВП 65/150/1100 | 12 900     |
| 54    | 65         | 150        | 1200      | 225                      | 7,6     | КВП 65/150/1200 | 14 100     |
| 55    | 65         | 150        | 1300      | 250                      | 8,1     | КВП 65/150/1300 | 15 300     |
| 56    | 65         | 150        | 1400      | 275                      | 8,7     | КВП 65/150/1400 | 16 500     |
| 57    | 65         | 150        | 1500      | 300                      | 9,3     | КВП 65/150/1500 | 17 700     |
| 58    | 65         | 150        | 1600      | 325                      | 10      | КВП 65/150/1600 | 18 900     |
| 59    | 65         | 150        | 1700      | 350                      | 10,5    | КВП 65/150/1700 | 20 100     |
| 60    | 65         | 150        | 1800      | 375                      | 11,1    | КВП 65/150/1800 | 21 300     |
| 61    | 65         | 150        | 1900      | 400                      | 11,7    | КВП 65/150/1900 | 22 500     |

| № п/п | Высота, мм | Ширина, мм | Длина, мм | Теплоотдача при 70°C, Вт | Вес, кг | Модель          | Цена, руб. |
|-------|------------|------------|-----------|--------------------------|---------|-----------------|------------|
| 62    | 65         | 150        | 2000      | 425                      | 12,3    | КВП 65/150/2000 | 23 700     |
| 63    | 65         | 150        | 2100      | 450                      | 13      | КВП 65/150/2100 | 25 000     |
| 64    | 65         | 150        | 2200      | 475                      | 13,5    | КВП 65/150/2200 | 26 200     |
| 65    | 65         | 150        | 2300      | 500                      | 14,1    | КВП 65/150/2300 | 27 400     |
| 66    | 65         | 150        | 2400      | 525                      | 14,7    | КВП 65/150/2400 | 28 600     |
| 67    | 65         | 150        | 2500      | 550                      | 15,3    | КВП 65/150/2500 | 29 800     |
| 68    | 65         | 150        | 2600      | 575                      | 15,9    | КВП 65/150/2600 | 31 000     |
| 69    | 65         | 150        | 2700      | 600                      | 16,5    | КВП 65/150/2700 | 32 200     |
| 70    | 65         | 150        | 2800      | 625                      | 17,1    | КВП 65/150/2800 | 33 400     |
| 71    | 65         | 150        | 2900      | 650                      | 17,7    | КВП 65/150/2900 | 34 600     |
| 72    | 65         | 150        | 3000      | 675                      | 18,3    | КВП 65/150/3000 | 35 800     |
| 73    | 65         | 150        | 3100      | 700                      | 19      | КВП 65/150/3100 | 37 000     |
| 74    | 65         | 150        | 3200      | 725                      | 19,5    | КВП 65/150/3200 | 38 200     |
| 75    | 65         | 150        | 3300      | 750                      | 20,1    | КВП 65/150/3300 | 39 500     |
| 76    | 65         | 150        | 3400      | 775                      | 20,7    | КВП 65/150/3400 | 40 900     |
| 77    | 65         | 150        | 3500      | 800                      | 21,3    | КВП 65/150/3500 | 42 300     |
| 78    | 65         | 150        | 3600      | 825                      | 22      | КВП 65/150/3600 | 43 600     |
| 79    | 65         | 150        | 3700      | 850                      | 22,5    | КВП 65/150/3700 | 45 000     |
| 80    | 65         | 150        | 3800      | 875                      | 23,1    | КВП 65/150/3800 | 46 500     |
| 81    | 65         | 150        | 3900      | 900                      | 23,7    | КВП 65/150/3900 | 47 900     |
| 82    | 65         | 150        | 4000      | 925                      | 24,3    | КВП 65/150/4000 | 49 400     |
| 83    | 65         | 150        | 4100      | 950                      | 25      | КВП 65/150/4100 | 50 900     |
| 84    | 65         | 150        | 4200      | 975                      | 25,6    | КВП 65/150/4200 | 52 400     |
| 85    | 65         | 150        | 4300      | 1000                     | 26,1    | КВП 65/150/4300 | 54 000     |
| 86    | 65         | 150        | 4400      | 1025                     | 26,7    | КВП 65/150/4400 | 55 600     |
| 87    | 65         | 150        | 4500      | 1050                     | 27,3    | КВП 65/150/4500 | 57 200     |
| 88    | 65         | 150        | 4600      | 1075                     | 28      | КВП 65/150/4600 | 58 800     |
| 89    | 65         | 150        | 4700      | 1100                     | 28,6    | КВП 65/150/4700 | 60 500     |
| 90    | 65         | 150        | 4800      | 1125                     | 29,2    | КВП 65/150/4800 | 62 200     |
| 91    | 65         | 150        | 4900      | 1150                     | 29,7    | КВП 65/150/4900 | 63 900     |
| 92    | 65         | 150        | 5000      | 1175                     | 30,5    | КВП 65/150/5000 | 65 600     |



| № п/п | Высота, мм | Ширина, мм | Длина, мм | Теплоотдача при 70°C, Вт | Вес, кг | Модель          | Цена, руб. |
|-------|------------|------------|-----------|--------------------------|---------|-----------------|------------|
| 93    | 65         | 170        | 500       | 65                       | 3,6     | КВП 65/170/500  | 6 600      |
| 94    | 65         | 170        | 600       | 90                       | 4,2     | КВП 65/170/600  | 7 700      |
| 95    | 65         | 170        | 700       | 115                      | 4,8     | КВП 65/170/700  | 8 800      |
| 96    | 65         | 170        | 800       | 140                      | 5,4     | КВП 65/170/800  | 10 000     |
| 97    | 65         | 170        | 900       | 165                      | 6       | КВП 65/170/900  | 11 100     |
| 98    | 65         | 170        | 1000      | 190                      | 6,7     | КВП 65/170/1000 | 12 200     |
| 99    | 65         | 170        | 1100      | 215                      | 7,3     | КВП 65/170/1100 | 13 400     |
| 100   | 65         | 170        | 1200      | 240                      | 8       | КВП 65/170/1200 | 14 600     |
| 101   | 65         | 170        | 1300      | 265                      | 8,6     | КВП 65/170/1300 | 15 700     |
| 102   | 65         | 170        | 1400      | 290                      | 9,2     | КВП 65/170/1400 | 16 800     |
| 103   | 65         | 170        | 1500      | 315                      | 9,8     | КВП 65/170/1500 | 18 600     |
| 104   | 65         | 170        | 1600      | 340                      | 10,5    | КВП 65/170/1600 | 19 700     |
| 105   | 65         | 170        | 1700      | 365                      | 11,1    | КВП 65/170/1700 | 20 900     |
| 106   | 65         | 170        | 1800      | 390                      | 11,7    | КВП 65/170/1800 | 22 100     |
| 107   | 65         | 170        | 1900      | 415                      | 12,3    | КВП 65/170/1900 | 23 300     |

| № п/п | Высота, мм | Ширина, мм | Длина, мм | Теплоотдача при 70°C, Вт | Вес, кг | Модель          | Цена, руб. |
|-------|------------|------------|-----------|--------------------------|---------|-----------------|------------|
| 108   | <b>65</b>  | <b>170</b> | 2000      | 440                      | 13      | КВП 65/170/2000 | 24 500     |
| 109   | 65         | 170        | 2100      | 465                      | 13,6    | КВП 65/170/2100 | 25 700     |
| 110   | 65         | 170        | 2200      | 490                      | 14,2    | КВП 65/170/2200 | 26 800     |
| 111   | 65         | 170        | 2300      | 515                      | 15      | КВП 65/170/2300 | 28 000     |
| 112   | 65         | 170        | 2400      | 540                      | 15,5    | КВП 65/170/2400 | 29 200     |
| 113   | 65         | 170        | 2500      | 565                      | 16,1    | КВП 65/170/2500 | 30 400     |
| 114   | 65         | 170        | 2600      | 590                      | 16,8    | КВП 65/170/2600 | 31 600     |
| 115   | 65         | 170        | 2700      | 615                      | 17,4    | КВП 65/170/2700 | 32 800     |
| 116   | 65         | 170        | 2800      | 640                      | 18      | КВП 65/170/2800 | 34 100     |
| 117   | 65         | 170        | 2900      | 665                      | 18,6    | КВП 65/170/2900 | 35 500     |
| 118   | 65         | 170        | 3000      | 690                      | 19,3    | КВП 65/170/3000 | 37 000     |
| 119   | 65         | 170        | 3100      | 715                      | 20      | КВП 65/170/3100 | 38 500     |
| 120   | 65         | 170        | 3200      | 740                      | 20,6    | КВП 65/170/3200 | 40 000     |
| 121   | 65         | 170        | 3300      | 765                      | 21,2    | КВП 65/170/3300 | 41 700     |
| 122   | 65         | 170        | 3400      | 790                      | 21,8    | КВП 65/170/3400 | 43 300     |
| 123   | 65         | 170        | 3500      | 815                      | 22,5    | КВП 65/170/3500 | 44 900     |
| 124   | 65         | 170        | 3600      | 840                      | 23      | КВП 65/170/3600 | 46 500     |
| 125   | 65         | 170        | 3700      | 865                      | 23,7    | КВП 65/170/3700 | 48 100     |
| 126   | 65         | 170        | 3800      | 890                      | 24,3    | КВП 65/170/3800 | 49 600     |
| 127   | 65         | 170        | 3900      | 915                      | 25      | КВП 65/170/3900 | 51 200     |
| 128   | 65         | 170        | 4000      | 940                      | 25,5    | КВП 65/170/4000 | 52 700     |
| 129   | 65         | 170        | 4100      | 965                      | 26,1    | КВП 65/170/4100 | 54 200     |
| 130   | 65         | 170        | 4200      | 990                      | 26,7    | КВП 65/170/4200 | 55 800     |
| 131   | 65         | 170        | 4300      | 1015                     | 27,3    | КВП 65/170/4300 | 57 400     |
| 132   | 65         | 170        | 4400      | 1040                     | 28      | КВП 65/170/4400 | 58 900     |
| 133   | 65         | 170        | 4500      | 1065                     | 28,5    | КВП 65/170/4500 | 60 500     |
| 134   | 65         | 170        | 4600      | 1090                     | 29,1    | КВП 65/170/4600 | 62 300     |
| 135   | 65         | 170        | 4700      | 1115                     | 29,8    | КВП 65/170/4700 | 64 100     |
| 136   | 65         | 170        | 4800      | 1140                     | 30,4    | КВП 65/170/4800 | 65 900     |
| 137   | 65         | 170        | 4900      | 1165                     | 31,5    | КВП 65/170/4900 | 67 700     |
| 138   | 65         | 170        | 5000      | 1190                     | 31,7    | КВП 65/170/5000 | 69 500     |



Комплектующие (стр.244)

| № п/п | Высота, мм | Ширина, мм | Длина, мм | Теплоотдача при 70°C, Вт | Вес, кг | Модель          | Цена, руб. |
|-------|------------|------------|-----------|--------------------------|---------|-----------------|------------|
| 139   | 65         | 200        | 500       | 70                       | 4       | КВП 65/200/500  | 7 200      |
| 140   | 65         | 200        | 600       | 100                      | 4,6     | КВП 65/200/600  | 8 300      |
| 141   | 65         | 200        | 700       | 130                      | 5,2     | КВП 65/200/700  | 9 400      |
| 142   | 65         | 200        | 800       | 160                      | 5,9     | КВП 65/200/800  | 10 500     |
| 143   | 65         | 200        | 900       | 190                      | 6,5     | КВП 65/200/900  | 11 700     |
| 144   | 65         | 200        | 1000      | 220                      | 7,2     | КВП 65/200/1000 | 12 900     |
| 145   | 65         | 200        | 1100      | 250                      | 7,8     | КВП 65/200/1100 | 14 100     |
| 146   | 65         | 200        | 1200      | 280                      | 8,5     | КВП 65/200/1200 | 15 400     |
| 147   | 65         | 200        | 1300      | 310                      | 9,1     | КВП 65/200/1300 | 16 700     |
| 148   | 65         | 200        | 1400      | 340                      | 9,8     | КВП 65/200/1400 | 18 000     |
| 149   | 65         | 200        | 1500      | 370                      | 10,5    | КВП 65/200/1500 | 19 300     |
| 150   | 65         | 200        | 1600      | 400                      | 11,1    | КВП 65/200/1600 | 20 600     |
| 151   | 65         | 200        | 1700      | 430                      | 11,8    | КВП 65/200/1700 | 21 900     |
| 152   | 65         | 200        | 1800      | 460                      | 12,4    | КВП 65/200/1800 | 23 200     |
| 153   | 65         | 200        | 1900      | 490                      | 13      | КВП 65/200/1900 | 24 500     |

| № п/п | Высота, мм | Ширина, мм | Длина, мм | Теплоотдача при 70°C, Вт | Вес, кг | Модель          | Цена, руб. |
|-------|------------|------------|-----------|--------------------------|---------|-----------------|------------|
| 154   | 65         | 200        | 2000      | 520                      | 13,7    | КВП 65/200/2000 | 25 800     |
| 155   | 65         | 200        | 2100      | 550                      | 14,4    | КВП 65/200/2100 | 27 100     |
| 156   | 65         | 200        | 2200      | 580                      | 15      | КВП 65/200/2200 | 28 400     |
| 157   | 65         | 200        | 2300      | 610                      | 15,7    | КВП 65/200/2300 | 29 100     |
| 158   | 65         | 200        | 2400      | 640                      | 16,3    | КВП 65/200/2400 | 30 600     |
| 159   | 65         | 200        | 2500      | 670                      | 17      | КВП 65/200/2500 | 31 600     |
| 160   | 65         | 200        | 2600      | 700                      | 17,6    | КВП 65/200/2600 | 32 800     |
| 161   | 65         | 200        | 2700      | 730                      | 18,3    | КВП 65/200/2700 | 34 100     |
| 162   | 65         | 200        | 2800      | 760                      | 19      | КВП 65/200/2800 | 35 900     |
| 163   | 65         | 200        | 2900      | 790                      | 19,6    | КВП 65/200/2900 | 37 800     |
| 164   | 65         | 200        | 3000      | 820                      | 20,2    | КВП 65/200/3000 | 39 800     |
| 165   | 65         | 200        | 3100      | 850                      | 20,9    | КВП 65/200/3100 | 41 900     |
| 166   | 65         | 200        | 3200      | 880                      | 21,5    | КВП 65/200/3200 | 44 000     |
| 167   | 65         | 200        | 3300      | 910                      | 22,2    | КВП 65/200/3300 | 46 000     |
| 168   | 65         | 200        | 3400      | 940                      | 22,8    | КВП 65/200/3400 | 48 100     |
| 169   | 65         | 200        | 3500      | 970                      | 23,5    | КВП 65/200/3500 | 50 200     |
| 170   | 65         | 200        | 3600      | 1000                     | 24,1    | КВП 65/200/3600 | 52 200     |
| 171   | 65         | 200        | 3700      | 1030                     | 24,8    | КВП 65/200/3700 | 54 300     |
| 172   | 65         | 200        | 3800      | 1060                     | 25,4    | КВП 65/200/3800 | 56 500     |
| 173   | 65         | 200        | 3900      | 1090                     | 26,1    | КВП 65/200/3900 | 58 700     |
| 174   | 65         | 200        | 4000      | 1120                     | 26,7    | КВП 65/200/4000 | 60 900     |
| 175   | 65         | 200        | 4100      | 1150                     | 27,4    | КВП 65/200/4100 | 62 800     |
| 176   | 65         | 200        | 4200      | 1180                     | 28      | КВП 65/200/4200 | 64 700     |
| 177   | 65         | 200        | 4300      | 1210                     | 28,7    | КВП 65/200/4300 | 66 500     |
| 178   | 65         | 200        | 4400      | 1240                     | 29,3    | КВП 65/200/4400 | 68 900     |
| 179   | 65         | 200        | 4500      | 1270                     | 30      | КВП 65/200/4500 | 71 200     |
| 180   | 65         | 200        | 4600      | 1300                     | 30,6    | КВП 65/200/4600 | 73 600     |
| 181   | 65         | 200        | 4700      | 1330                     | 31,3    | КВП 65/200/4700 | 76 000     |
| 182   | 65         | 200        | 4800      | 1360                     | 32      | КВП 65/200/4800 | 78 400     |
| 183   | 65         | 200        | 4900      | 1390                     | 32,6    | КВП 65/200/4900 | 80 800     |
| 184   | 65         | 200        | 5000      | 1 720                    | 33,2    | КВП 65/200/5000 | 83 200     |



Комплектующие (стр.244)

| № п/п | Высота, мм | Ширина, мм | Длина, мм | Теплоотдача при 70°C, Вт | Вес, кг | Модель          | Цена, руб. |
|-------|------------|------------|-----------|--------------------------|---------|-----------------|------------|
| 185   | 65         | 220        | 500       | 90                       | 4,5     | КВП 65/220/500  | 7 400      |
| 186   | 65         | 220        | 600       | 120                      | 5,5     | КВП 65/220/600  | 8 500      |
| 187   | 65         | 220        | 700       | 150                      | 5,8     | КВП 65/220/700  | 9 600      |
| 188   | 65         | 220        | 800       | 180                      | 6,2     | КВП 65/220/800  | 10 800     |
| 189   | 65         | 220        | 900       | 210                      | 7       | КВП 65/220/900  | 12 000     |
| 190   | 65         | 220        | 1000      | 240                      | 7,6     | КВП 65/220/1000 | 13 200     |
| 191   | 65         | 220        | 1100      | 270                      | 8,3     | КВП 65/220/1100 | 14 400     |
| 192   | 65         | 220        | 1200      | 300                      | 9       | КВП 65/220/1200 | 15 600     |
| 193   | 65         | 220        | 1300      | 330                      | 9,7     | КВП 65/220/1300 | 16 800     |
| 194   | 65         | 220        | 1400      | 360                      | 10,4    | КВП 65/220/1400 | 18 000     |
| 195   | 65         | 220        | 1500      | 390                      | 11      | КВП 65/220/1500 | 19 200     |
| 196   | 65         | 220        | 1600      | 420                      | 11,8    | КВП 65/220/1600 | 20 400     |
| 197   | 65         | 220        | 1700      | 450                      | 12,5    | КВП 65/220/1700 | 21 600     |
| 198   | 65         | 220        | 1800      | 480                      | 13,2    | КВП 65/220/1800 | 22 800     |
| 199   | 65         | 220        | 1900      | 510                      | 14      | КВП 65/220/1900 | 24 000     |



| № п/п | Высота, мм | Ширина, мм | Длина, мм | Теплоотдача при 70°C, Вт | Вес, кг | Модель          | Цена, руб. |
|-------|------------|------------|-----------|--------------------------|---------|-----------------|------------|
| 200   | <b>65</b>  | <b>220</b> | 2000      | 540                      | 14,6    | КВП 65/220/2000 | 25 200     |
| 201   | 65         | 220        | 2100      | 570                      | 15,3    | КВП 65/220/2100 | 26 400     |
| 202   | 65         | 220        | 2200      | 600                      | 16      | КВП 65/220/2200 | 27 600     |
| 203   | 65         | 220        | 2300      | 630                      | 16,7    | КВП 65/220/2300 | 28 800     |
| 204   | 65         | 220        | 2400      | 660                      | 17,4    | КВП 65/220/2400 | 30 000     |
| 205   | 65         | 220        | 2500      | 690                      | 18      | КВП 65/220/2500 | 31 200     |
| 206   | 65         | 220        | 2600      | 720                      | 18,8    | КВП 65/220/2600 | 32 400     |
| 207   | 65         | 220        | 2700      | 750                      | 19,5    | КВП 65/220/2700 | 34 300     |
| 208   | 65         | 220        | 2800      | 780                      | 20,2    | КВП 65/220/2800 | 36 200     |
| 209   | 65         | 220        | 2900      | 810                      | 21      | КВП 65/220/2900 | 38 500     |
| 210   | 65         | 220        | 3000      | 840                      | 21,6    | КВП 65/220/3000 | 40 600     |
| 211   | 65         | 220        | 3100      | 870                      | 22,3    | КВП 65/220/3100 | 42 900     |
| 212   | 65         | 220        | 3200      | 900                      | 23      | КВП 65/220/3200 | 45 200     |
| 213   | 65         | 220        | 3300      | 930                      | 23,7    | КВП 65/220/3300 | 47 500     |
| 214   | 65         | 220        | 3400      | 960                      | 24,4    | КВП 65/220/3400 | 49 800     |
| 215   | 65         | 220        | 3500      | 990                      | 25,1    | КВП 65/220/3500 | 52 100     |
| 216   | 65         | 220        | 3600      | 1020                     | 25,8    | КВП 65/220/3600 | 54 400     |
| 217   | 65         | 220        | 3700      | 1050                     | 26,5    | КВП 65/220/3700 | 56 700     |
| 218   | 65         | 220        | 3800      | 1080                     | 27,2    | КВП 65/220/3800 | 59 000     |
| 219   | 65         | 220        | 3900      | 1110                     | 28      | КВП 65/220/3900 | 61 300     |
| 220   | 65         | 220        | 4000      | 1140                     | 28,6    | КВП 65/220/4000 | 63 600     |
| 221   | 65         | 220        | 4100      | 1170                     | 29,3    | КВП 65/220/4100 | 65 900     |
| 222   | 65         | 220        | 4200      | 1200                     | 30      | КВП 65/220/4200 | 68 200     |
| 223   | 65         | 220        | 4300      | 1230                     | 30,7    | КВП 65/220/4300 | 70 500     |
| 224   | 65         | 220        | 4400      | 1260                     | 31,4    | КВП 65/220/4400 | 72 800     |
| 225   | 65         | 220        | 4500      | 1290                     | 32      | КВП 65/220/4500 | 75 100     |
| 226   | 65         | 220        | 4600      | 1320                     | 32,8    | КВП 65/220/4600 | 77 600     |
| 227   | 65         | 220        | 4700      | 1350                     | 33,5    | КВП 65/220/4700 | 80 100     |
| 228   | 65         | 220        | 4800      | 1380                     | 34,2    | КВП 65/220/4800 | 82 600     |
| 229   | 65         | 220        | 4900      | 1410                     | 35      | КВП 65/220/4900 | 85 100     |
| 230   | 65         | 220        | 5000      | 1440                     | 35,6    | КВП 65/220/5000 | 87 600     |

## БЕЗ ВЕНТИЛЯТОРА

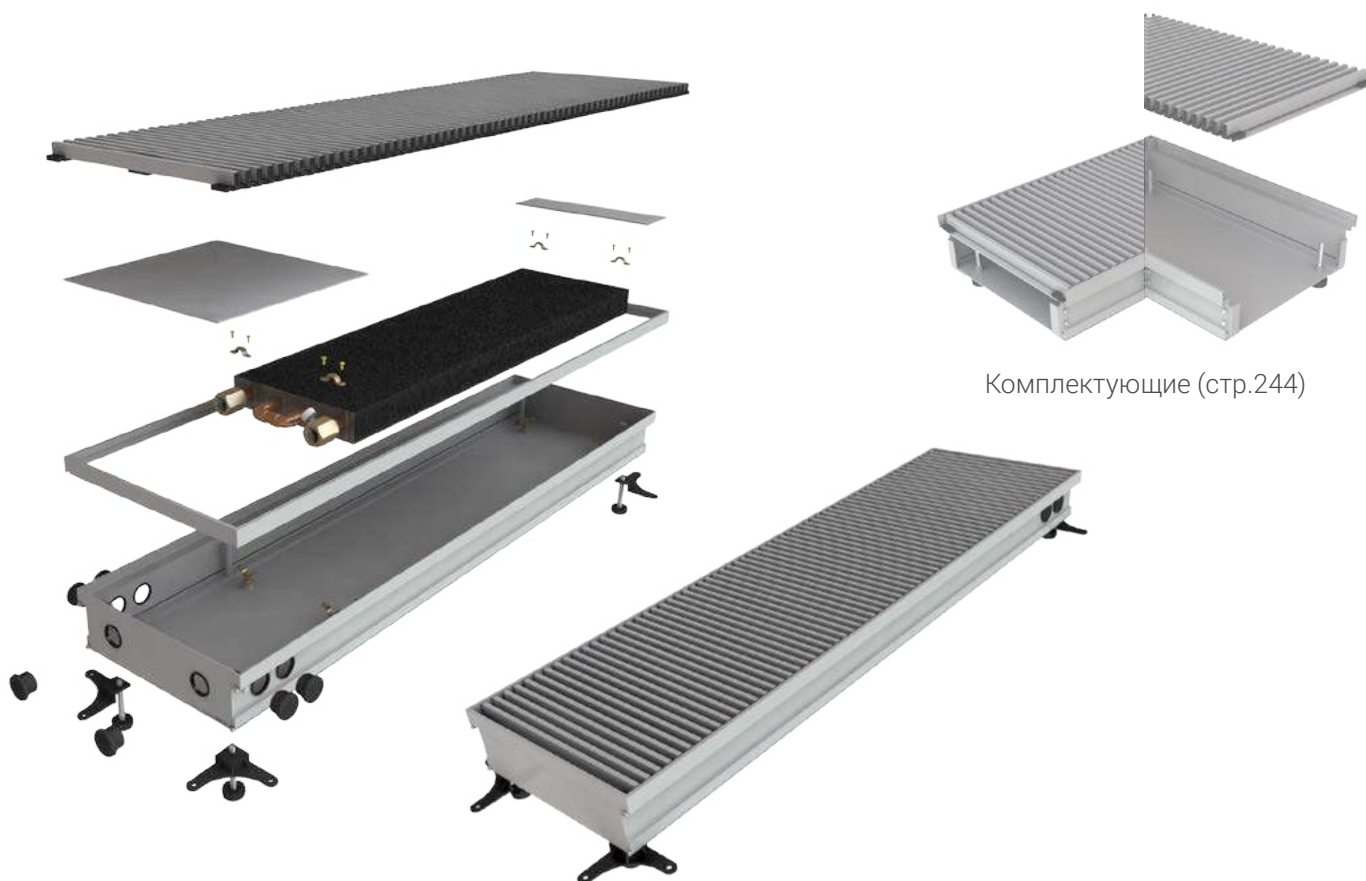

Комплекующие (стр.244)

| № п/п | Высота, мм | Ширина, мм | Длина, мм | Тепло-отдача при 70°С, Вт | Вес, кг | Модель          | Цена, руб. |
|-------|------------|------------|-----------|---------------------------|---------|-----------------|------------|
| 231   | 65         | 250        | 500       | 105                       | 4,8     | КВП 65/250/500  | 7 600      |
| 232   | 65         | 250        | 600       | 140                       | 5,6     | КВП 65/250/600  | 8 700      |
| 233   | 65         | 250        | 700       | 175                       | 6,5     | КВП 65/250/700  | 9 800      |
| 234   | 65         | 250        | 800       | 210                       | 7,3     | КВП 65/250/800  | 11 100     |
| 235   | 65         | 250        | 900       | 245                       | 8,2     | КВП 65/250/900  | 12 400     |
| 236   | 65         | 250        | 1000      | 280                       | 9       | КВП 65/250/1000 | 13 600     |
| 237   | 65         | 250        | 1100      | 315                       | 10      | КВП 65/250/1100 | 14 800     |
| 238   | 65         | 250        | 1200      | 350                       | 10,8    | КВП 65/250/1200 | 16 000     |
| 239   | 65         | 250        | 1300      | 385                       | 11,6    | КВП 65/250/1300 | 17 200     |
| 240   | 65         | 250        | 1400      | 420                       | 12,5    | КВП 65/250/1400 | 18 400     |
| 241   | 65         | 250        | 1500      | 455                       | 13,3    | КВП 65/250/1500 | 19 600     |
| 242   | 65         | 250        | 1600      | 490                       | 14,1    | КВП 65/250/1600 | 20 800     |
| 243   | 65         | 250        | 1700      | 525                       | 15      | КВП 65/250/1700 | 22 000     |
| 244   | 65         | 250        | 1800      | 560                       | 15,9    | КВП 65/250/1800 | 23 200     |
| 245   | 65         | 250        | 1900      | 595                       | 16,7    | КВП 65/250/1900 | 24 400     |

| № п/п | Высота, мм | Ширина, мм | Длина, мм | Тепло-отдача при 70°C, Вт | Вес, кг | Модель          | Цена, руб. |
|-------|------------|------------|-----------|---------------------------|---------|-----------------|------------|
| 246   | 65         | 250        | 2000      | 630                       | 17,6    | КВП 65/250/2000 | 25 600     |
| 247   | 65         | 250        | 2100      | 665                       | 18,4    | КВП 65/250/2100 | 26 800     |
| 248   | 65         | 250        | 2200      | 700                       | 19,1    | КВП 65/250/2200 | 28 000     |
| 249   | 65         | 250        | 2300      | 735                       | 20      | КВП 65/250/2300 | 29 300     |
| 250   | 65         | 250        | 2400      | 770                       | 21,1    | КВП 65/250/2400 | 30 600     |
| 251   | 65         | 250        | 2500      | 805                       | 22,5    | КВП 65/250/2500 | 31 900     |
| 252   | 65         | 250        | 2600      | 840                       | 23,4    | КВП 65/250/2600 | 33 200     |
| 253   | 65         | 250        | 2700      | 875                       | 24,2    | КВП 65/250/2700 | 34 500     |
| 254   | 65         | 250        | 2800      | 910                       | 25,1    | КВП 65/250/2800 | 36 600     |
| 255   | 65         | 250        | 2900      | 945                       | 26      | КВП 65/250/2900 | 38 900     |
| 256   | 65         | 250        | 3000      | 980                       | 26,9    | КВП 65/250/3000 | 41 200     |
| 257   | 65         | 250        | 3100      | 1015                      | 27,7    | КВП 65/250/3100 | 43 600     |
| 258   | 65         | 250        | 3200      | 1050                      | 28,6    | КВП 65/250/3200 | 46 000     |
| 259   | 65         | 250        | 3300      | 1085                      | 29,4    | КВП 65/250/3300 | 48 700     |
| 260   | 65         | 250        | 3400      | 1120                      | 30,3    | КВП 65/250/3400 | 51 400     |
| 261   | 65         | 250        | 3500      | 1155                      | 31,1    | КВП 65/250/3500 | 54 600     |
| 262   | 65         | 250        | 3600      | 1190                      | 32      | КВП 65/250/3600 | 58 200     |
| 263   | 65         | 250        | 3700      | 1225                      | 32,8    | КВП 65/250/3700 | 61 800     |
| 264   | 65         | 250        | 3800      | 1260                      | 33,7    | КВП 65/250/3800 | 64 500     |
| 265   | 65         | 250        | 3900      | 1295                      | 34,5    | КВП 65/250/3900 | 67 700     |
| 266   | 65         | 250        | 4000      | 1330                      | 35,4    | КВП 65/250/4000 | 69 300     |
| 267   | 65         | 250        | 4100      | 1365                      | 36,2    | КВП 65/250/4100 | 72 100     |
| 268   | 65         | 250        | 4200      | 1400                      | 37      | КВП 65/250/4200 | 74 200     |
| 269   | 65         | 250        | 4300      | 1435                      | 38      | КВП 65/250/4300 | 76 100     |
| 270   | 65         | 250        | 4400      | 1470                      | 38,8    | КВП 65/250/4400 | 78 600     |
| 271   | 65         | 250        | 4500      | 1505                      | 39,6    | КВП 65/250/4500 | 80 900     |
| 272   | 65         | 250        | 4600      | 1540                      | 40,5    | КВП 65/250/4600 | 83 500     |
| 273   | 65         | 250        | 4700      | 1575                      | 41,5    | КВП 65/250/4700 | 86 100     |
| 274   | 65         | 250        | 4800      | 1610                      | 42,2    | КВП 65/250/4800 | 88 700     |
| 275   | 65         | 250        | 4900      | 1645                      | 43      | КВП 65/250/4900 | 91 300     |
| 276   | 65         | 250        | 5000      | 1680                      | 44      | КВП 65/250/5000 | 93 900     |

## БЕЗ ВЕНТИЛЯТОРА

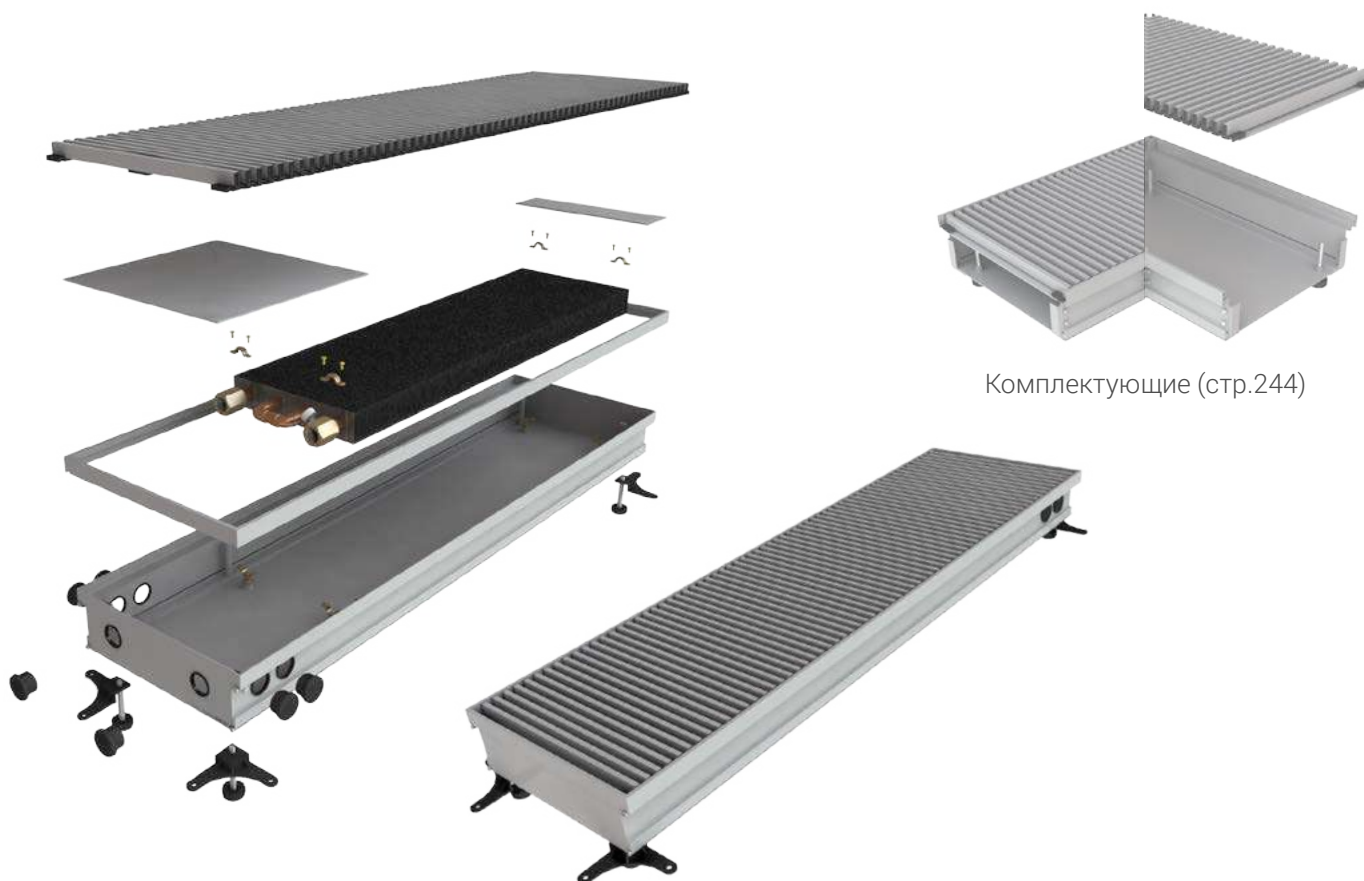

| № п/п | Высота, мм | Ширина, мм | Длина, мм | Теплоотдача при 70°C, Вт | Вес, кг | Модель          | Цена, руб. |
|-------|------------|------------|-----------|--------------------------|---------|-----------------|------------|
| 277   | 65         | 280        | 500       | 130                      | 5,1     | КВП 65/280/500  | 7 800      |
| 278   | 65         | 280        | 600       | 170                      | 6       | КВП 65/280/600  | 9 200      |
| 279   | 65         | 280        | 700       | 210                      | 6,9     | КВП 65/280/700  | 10 600     |
| 280   | 65         | 280        | 800       | 250                      | 7,8     | КВП 65/280/800  | 12 000     |
| 281   | 65         | 280        | 900       | 290                      | 8,6     | КВП 65/280/900  | 13 200     |
| 282   | 65         | 280        | 1000      | 330                      | 9,5     | КВП 65/280/1000 | 14 000     |
| 283   | 65         | 280        | 1100      | 370                      | 10,5    | КВП 65/280/1100 | 15 200     |
| 284   | 65         | 280        | 1200      | 410                      | 11,5    | КВП 65/280/1200 | 16 600     |
| 285   | 65         | 280        | 1300      | 450                      | 12,3    | КВП 65/280/1300 | 17 800     |
| 286   | 65         | 280        | 1400      | 490                      | 13,2    | КВП 65/280/1400 | 19 100     |
| 287   | 65         | 280        | 1500      | 530                      | 14,1    | КВП 65/280/1500 | 20 300     |
| 288   | 65         | 280        | 1600      | 570                      | 15      | КВП 65/280/1600 | 21 600     |
| 289   | 65         | 280        | 1700      | 610                      | 15,9    | КВП 65/280/1700 | 22 900     |
| 290   | 65         | 280        | 1800      | 650                      | 16,8    | КВП 65/280/1800 | 24 200     |
| 291   | 65         | 280        | 1900      | 690                      | 17,7    | КВП 65/280/1900 | 25 400     |

| № п/п | Высота, мм | Ширина, мм | Длина, мм | Теплоотдача при 70°C, Вт | Вес, кг | Модель          | Цена, руб. |
|-------|------------|------------|-----------|--------------------------|---------|-----------------|------------|
| 292   | 65         | 280        | 2000      | 730                      | 18,6    | КВП 65/280/2000 | 26 700     |
| 293   | 65         | 280        | 2100      | 770                      | 19,5    | КВП 65/280/2100 | 28 000     |
| 294   | 65         | 280        | 2200      | 810                      | 20,4    | КВП 65/280/2200 | 29 400     |
| 295   | 65         | 280        | 2300      | 850                      | 21,3    | КВП 65/280/2300 | 30 700     |
| 296   | 65         | 280        | 2400      | 890                      | 22,2    | КВП 65/280/2400 | 32 600     |
| 297   | 65         | 280        | 2500      | 930                      | 23,1    | КВП 65/280/2500 | 33 300     |
| 298   | 65         | 280        | 2600      | 970                      | 24      | КВП 65/280/2600 | 34 600     |
| 299   | 65         | 280        | 2700      | 1010                     | 25      | КВП 65/280/2700 | 35 900     |
| 300   | 65         | 280        | 2800      | 1050                     | 25,8    | КВП 65/280/2800 | 37 400     |
| 301   | 65         | 280        | 2900      | 1090                     | 26,7    | КВП 65/280/2900 | 40 100     |
| 302   | 65         | 280        | 3000      | 1130                     | 27,6    | КВП 65/280/3000 | 42 500     |
| 303   | 65         | 280        | 3100      | 1170                     | 28,5    | КВП 65/280/3100 | 45 000     |
| 304   | 65         | 280        | 3200      | 1210                     | 29,4    | КВП 65/280/3200 | 47 600     |
| 305   | 65         | 280        | 3300      | 1250                     | 30,3    | КВП 65/280/3300 | 50 400     |
| 306   | 65         | 280        | 3400      | 1290                     | 31,2    | КВП 65/280/3400 | 53 000     |
| 307   | 65         | 280        | 3500      | 1330                     | 32,1    | КВП 65/280/3500 | 55 100     |
| 308   | 65         | 280        | 3600      | 1370                     | 33      | КВП 65/280/3600 | 59 100     |
| 309   | 65         | 280        | 3700      | 1410                     | 33,9    | КВП 65/280/3700 | 62 800     |
| 310   | 65         | 280        | 3800      | 1450                     | 34,8    | КВП 65/280/3800 | 65 700     |
| 311   | 65         | 280        | 3900      | 1490                     | 35,7    | КВП 65/280/3900 | 68 700     |
| 312   | 65         | 280        | 4000      | 1530                     | 36,6    | КВП 65/280/4000 | 71 800     |
| 313   | 65         | 280        | 4100      | 1570                     | 37,5    | КВП 65/280/4100 | 74 700     |
| 314   | 65         | 280        | 4200      | 1610                     | 38,4    | КВП 65/280/4200 | 77 600     |
| 315   | 65         | 280        | 4300      | 1650                     | 39,3    | КВП 65/280/4300 | 80 700     |
| 316   | 65         | 280        | 4400      | 1690                     | 40,2    | КВП 65/280/4400 | 83 600     |
| 317   | 65         | 280        | 4500      | 1730                     | 41,1    | КВП 65/280/4500 | 86 700     |
| 318   | 65         | 280        | 4600      | 1770                     | 42      | КВП 65/280/4600 | 89 800     |
| 319   | 65         | 280        | 4700      | 1810                     | 42,9    | КВП 65/280/4700 | 92 900     |
| 320   | 65         | 280        | 4800      | 1850                     | 43,8    | КВП 65/280/4800 | 96 100     |
| 321   | 65         | 280        | 4900      | 1890                     | 44,7    | КВП 65/280/4900 | 99 300     |
| 322   | 65         | 280        | 5000      | 1930                     | 45,6    | КВП 65/280/5000 | 102 500    |

## БЕЗ ВЕНТИЛЯТОРА

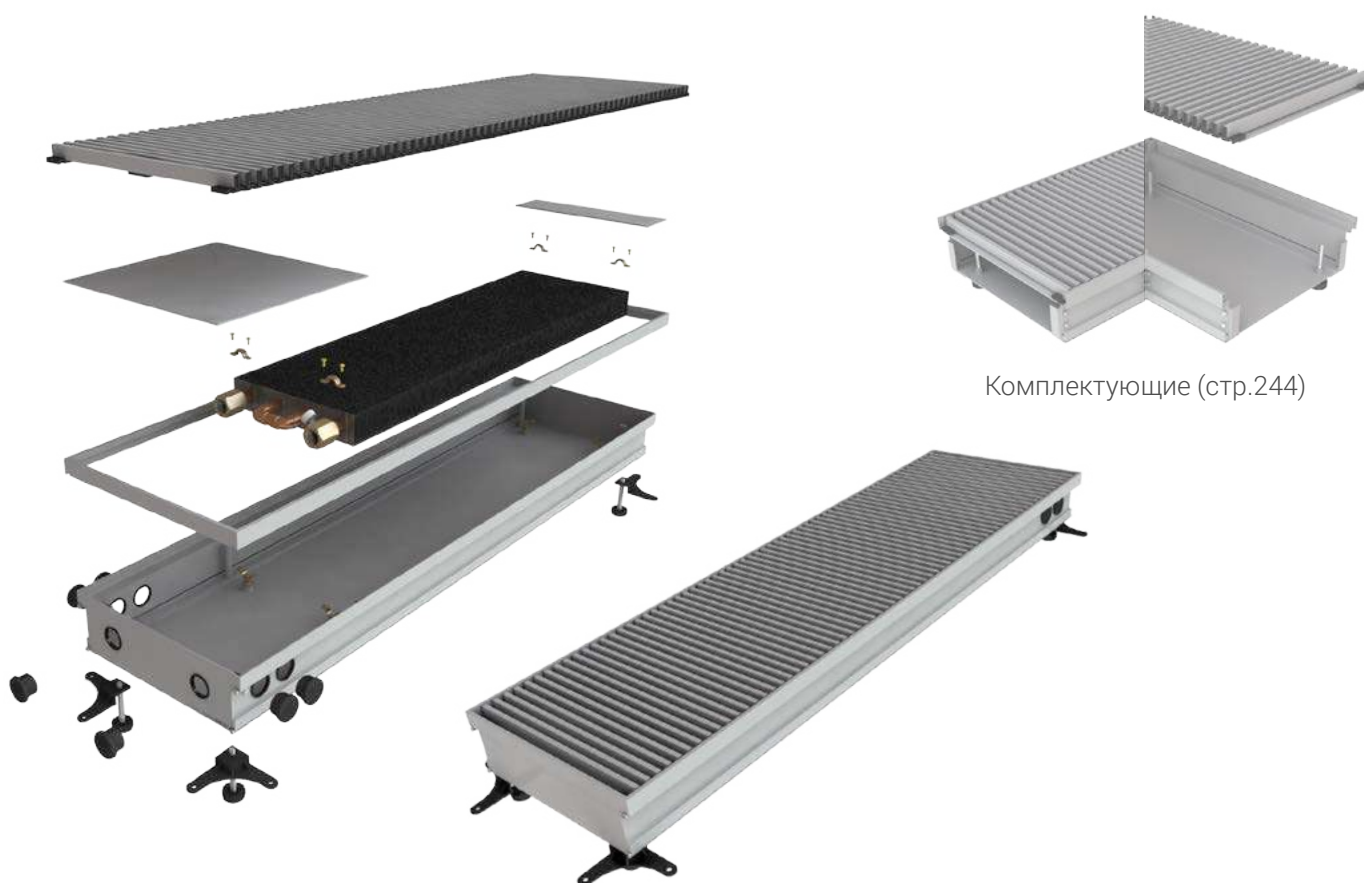

| № п/п | Высота, мм | Ширина, мм | Длина, мм | Теплоотдача при 70°C, Вт | Вес, кг | Модель          | Цена, руб. |
|-------|------------|------------|-----------|--------------------------|---------|-----------------|------------|
| 323   | 65         | 300        | 500       | 140                      | 5,2     | КВП 65/300/500  | 9 000      |
| 324   | 65         | 300        | 600       | 180                      | 6,2     | КВП 65/300/600  | 10 500     |
| 325   | 65         | 300        | 700       | 220                      | 7,1     | КВП 65/300/700  | 12 000     |
| 326   | 65         | 300        | 800       | 260                      | 8       | КВП 65/300/800  | 13 600     |
| 327   | 65         | 300        | 900       | 300                      | 9       | КВП 65/300/900  | 15 200     |
| 328   | 65         | 300        | 1000      | 340                      | 10      | КВП 65/300/1000 | 16 700     |
| 329   | 65         | 300        | 1100      | 380                      | 11      | КВП 65/300/1100 | 18 300     |
| 330   | 65         | 300        | 1200      | 420                      | 11,9    | КВП 65/300/1200 | 19 900     |
| 331   | 65         | 300        | 1300      | 460                      | 12,8    | КВП 65/300/1300 | 21 500     |
| 332   | 65         | 300        | 1400      | 500                      | 13,7    | КВП 65/300/1400 | 23 100     |
| 333   | 65         | 300        | 1500      | 540                      | 14,7    | КВП 65/300/1500 | 24 700     |
| 334   | 65         | 300        | 1600      | 580                      | 15,6    | КВП 65/300/1600 | 26 200     |
| 335   | 65         | 300        | 1700      | 620                      | 16,6    | КВП 65/300/1700 | 27 600     |
| 336   | 65         | 300        | 1800      | 660                      | 17,6    | КВП 65/300/1800 | 29 100     |
| 337   | 65         | 300        | 1900      | 700                      | 18,5    | КВП 65/300/1900 | 30 700     |

| № п/п | Высота, мм | Ширина, мм | Длина, мм | Теплоотдача при 70°C, Вт | Вес, кг | Модель          | Цена, руб. |
|-------|------------|------------|-----------|--------------------------|---------|-----------------|------------|
| 338   | 65         | 300        | 2000      | 740                      | 19,5    | КВП 65/300/2000 | 32 300     |
| 339   | 65         | 300        | 2100      | 780                      | 20,4    | КВП 65/300/2100 | 33 700     |
| 340   | 65         | 300        | 2200      | 820                      | 21,4    | КВП 65/300/2200 | 35 100     |
| 341   | 65         | 300        | 2300      | 860                      | 22,3    | КВП 65/300/2300 | 36 500     |
| 342   | 65         | 300        | 2400      | 900                      | 23,3    | КВП 65/300/2400 | 37 900     |
| 343   | 65         | 300        | 2500      | 940                      | 24,2    | КВП 65/300/2500 | 39 300     |
| 344   | 65         | 300        | 2600      | 980                      | 25,1    | КВП 65/300/2600 | 40 800     |
| 345   | 65         | 300        | 2700      | 1020                     | 26,1    | КВП 65/300/2700 | 42 400     |
| 346   | 65         | 300        | 2800      | 1060                     | 27      | КВП 65/300/2800 | 44 000     |
| 347   | 65         | 300        | 2900      | 1100                     | 28      | КВП 65/300/2900 | 45 600     |
| 348   | 65         | 300        | 3000      | 1140                     | 29      | КВП 65/300/3000 | 47 200     |
| 349   | 65         | 300        | 3100      | 1180                     | 30      | КВП 65/300/3100 | 48 800     |
| 350   | 65         | 300        | 3200      | 1220                     | 30,8    | КВП 65/300/3200 | 50 400     |
| 351   | 65         | 300        | 3300      | 1260                     | 31,8    | КВП 65/300/3300 | 52 000     |
| 352   | 65         | 300        | 3400      | 1300                     | 32,8    | КВП 65/300/3400 | 54 100     |
| 353   | 65         | 300        | 3500      | 1340                     | 33,7    | КВП 65/300/3500 | 56 800     |
| 354   | 65         | 300        | 3600      | 1380                     | 34,6    | КВП 65/300/3600 | 59 900     |
| 355   | 65         | 300        | 3700      | 1420                     | 35,6    | КВП 65/300/3700 | 63 500     |
| 356   | 65         | 300        | 3800      | 1460                     | 36,5    | КВП 65/300/3800 | 66 700     |
| 357   | 65         | 300        | 3900      | 1500                     | 37,5    | КВП 65/300/3900 | 69 900     |
| 358   | 65         | 300        | 4000      | 1540                     | 38,5    | КВП 65/300/4000 | 73 100     |
| 359   | 65         | 300        | 4100      | 1580                     | 39,4    | КВП 65/300/4100 | 76 300     |
| 360   | 65         | 300        | 4200      | 1620                     | 40,3    | КВП 65/300/4200 | 79 500     |
| 361   | 65         | 300        | 4300      | 1660                     | 41,3    | КВП 65/300/4300 | 82 800     |
| 362   | 65         | 300        | 4400      | 1700                     | 42,3    | КВП 65/300/4400 | 86 000     |
| 363   | 65         | 300        | 4500      | 1740                     | 43,1    | КВП 65/300/4500 | 89 200     |
| 364   | 65         | 300        | 4600      | 1780                     | 44,1    | КВП 65/300/4600 | 92 600     |
| 365   | 65         | 300        | 4700      | 1820                     | 45      | КВП 65/300/4700 | 96 000     |
| 366   | 65         | 300        | 4800      | 1860                     | 46      | КВП 65/300/4800 | 99 400     |
| 367   | 65         | 300        | 4900      | 1900                     | 47      | КВП 65/300/4900 | 102 800    |
| 368   | 65         | 300        | 5000      | 1940                     | 48      | КВП 65/300/5000 | 106 200    |

## БЕЗ ВЕНТИЛЯТОРА

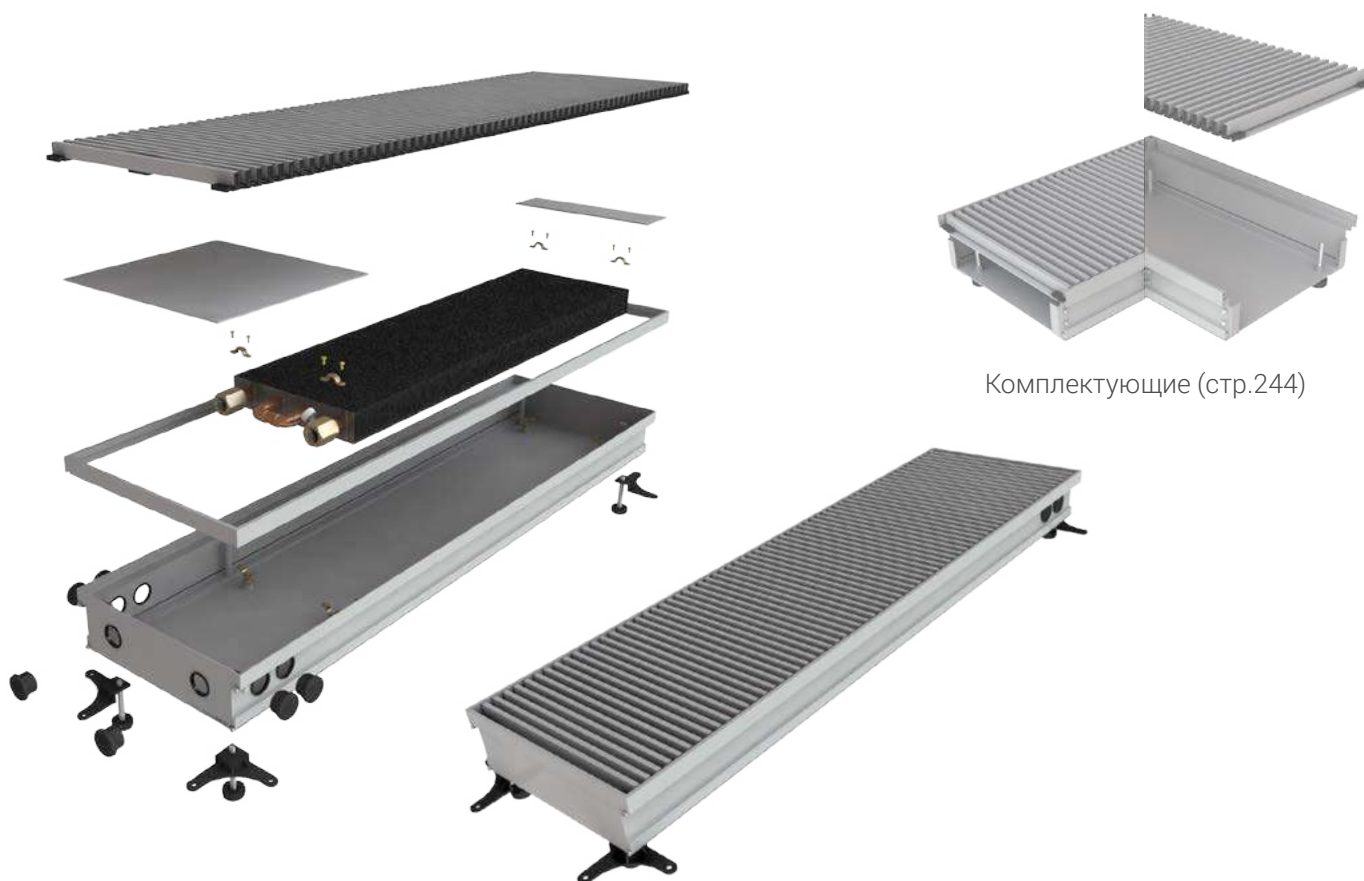

Комплектующие (стр.244)

| № п/п | Высота, мм | Ширина, мм | Длина, мм | Теплоотдача при 70°C, Вт | Вес, кг | Модель          | Цена, руб. |
|-------|------------|------------|-----------|--------------------------|---------|-----------------|------------|
| 369   | 65         | 330        | 500       | 160                      | 5,5     | КВП 65/330/500  | 9 400      |
| 370   | 65         | 330        | 600       | 200                      | 6,5     | КВП 65/330/600  | 11 100     |
| 371   | 65         | 330        | 700       | 240                      | 7,5     | КВП 65/330/700  | 12 800     |
| 372   | 65         | 330        | 800       | 280                      | 8,5     | КВП 65/330/800  | 14 500     |
| 373   | 65         | 330        | 900       | 320                      | 9,5     | КВП 65/330/900  | 16 200     |
| 374   | 65         | 330        | 1000      | 360                      | 10,5    | КВП 65/330/1000 | 17 900     |
| 375   | 65         | 330        | 1100      | 400                      | 11,5    | КВП 65/330/1100 | 19 600     |
| 376   | 65         | 330        | 1200      | 440                      | 12,5    | КВП 65/330/1200 | 21 300     |
| 377   | 65         | 330        | 1300      | 480                      | 13,5    | КВП 65/330/1300 | 23 000     |
| 378   | 65         | 330        | 1400      | 520                      | 14,5    | КВП 65/330/1400 | 24 700     |
| 379   | 65         | 330        | 1500      | 560                      | 15,5    | КВП 65/330/1500 | 26 400     |
| 380   | 65         | 330        | 1600      | 600                      | 16,5    | КВП 65/330/1600 | 28 100     |
| 381   | 65         | 330        | 1700      | 640                      | 17,5    | КВП 65/330/1700 | 29 900     |
| 382   | 65         | 330        | 1800      | 680                      | 18,5    | КВП 65/330/1800 | 31 600     |
| 383   | 65         | 330        | 1900      | 720                      | 19,5    | КВП 65/330/1900 | 33 300     |



| № п/п | Высота, мм | Ширина, мм | Длина, мм | Тепло-отдача при 70°C, Вт | Вес, кг | Модель          | Цена, руб. |
|-------|------------|------------|-----------|---------------------------|---------|-----------------|------------|
| 384   | 65         | 330        | 2000      | 760                       | 20,5    | КВП 65/330/2000 | 35 000     |
| 385   | 65         | 330        | 2100      | 800                       | 21,5    | КВП 65/330/2100 | 36 700     |
| 386   | 65         | 330        | 2200      | 840                       | 22,5    | КВП 65/330/2200 | 38 500     |
| 387   | 65         | 330        | 2300      | 880                       | 23,5    | КВП 65/330/2300 | 40 200     |
| 388   | 65         | 330        | 2400      | 920                       | 24,5    | КВП 65/330/2400 | 41 900     |
| 389   | 65         | 330        | 2500      | 960                       | 25,5    | КВП 65/330/2500 | 43 600     |
| 390   | 65         | 330        | 2600      | 1000                      | 26,5    | КВП 65/330/2600 | 45 400     |
| 391   | 65         | 330        | 2700      | 1040                      | 27,5    | КВП 65/330/2700 | 47 400     |
| 392   | 65         | 330        | 2800      | 1080                      | 28,5    | КВП 65/330/2800 | 49 600     |
| 393   | 65         | 330        | 2900      | 1120                      | 29,5    | КВП 65/330/2900 | 51 700     |
| 394   | 65         | 330        | 3000      | 1160                      | 30,5    | КВП 65/330/3000 | 53 800     |
| 395   | 65         | 330        | 3100      | 1200                      | 31,5    | КВП 65/330/3100 | 54 900     |
| 396   | 65         | 330        | 3200      | 1240                      | 32,5    | КВП 65/330/3200 | 56 200     |
| 397   | 65         | 330        | 3300      | 1280                      | 33,5    | КВП 65/330/3300 | 57 900     |
| 398   | 65         | 330        | 3400      | 1320                      | 34,5    | КВП 65/330/3400 | 58 900     |
| 399   | 65         | 330        | 3500      | 1360                      | 35      | КВП 65/330/3500 | 60 100     |
| 400   | 65         | 330        | 3600      | 1400                      | 36      | КВП 65/330/3600 | 61 800     |
| 401   | 65         | 330        | 3700      | 1440                      | 37      | КВП 65/330/3700 | 64 900     |
| 402   | 65         | 330        | 3800      | 1480                      | 38      | КВП 65/330/3800 | 67 400     |
| 403   | 65         | 330        | 3900      | 1520                      | 39      | КВП 65/330/3900 | 70 400     |
| 404   | 65         | 330        | 4000      | 1560                      | 40      | КВП 65/330/4000 | 74 200     |
| 405   | 65         | 330        | 4100      | 1600                      | 41      | КВП 65/330/4100 | 78 100     |
| 406   | 65         | 330        | 4200      | 1640                      | 42      | КВП 65/330/4200 | 81 300     |
| 407   | 65         | 330        | 4300      | 1680                      | 43      | КВП 65/330/4300 | 84 200     |
| 408   | 65         | 330        | 4400      | 1720                      | 44      | КВП 65/330/4400 | 87 100     |
| 409   | 65         | 330        | 4500      | 1760                      | 45      | КВП 65/330/4500 | 90 300     |
| 410   | 65         | 330        | 4600      | 1800                      | 46      | КВП 65/330/4600 | 93 800     |
| 411   | 65         | 330        | 4700      | 1840                      | 47      | КВП 65/330/4700 | 97 300     |
| 412   | 65         | 330        | 4800      | 1880                      | 48      | КВП 65/330/4800 | 101 000    |
| 413   | 65         | 330        | 4900      | 1920                      | 49      | КВП 65/330/4900 | 104 700    |
| 414   | 65         | 330        | 5000      | 1960                      | 50      | КВП 65/330/5000 | 108 400    |

## БЕЗ ВЕНТИЛЯТОРА

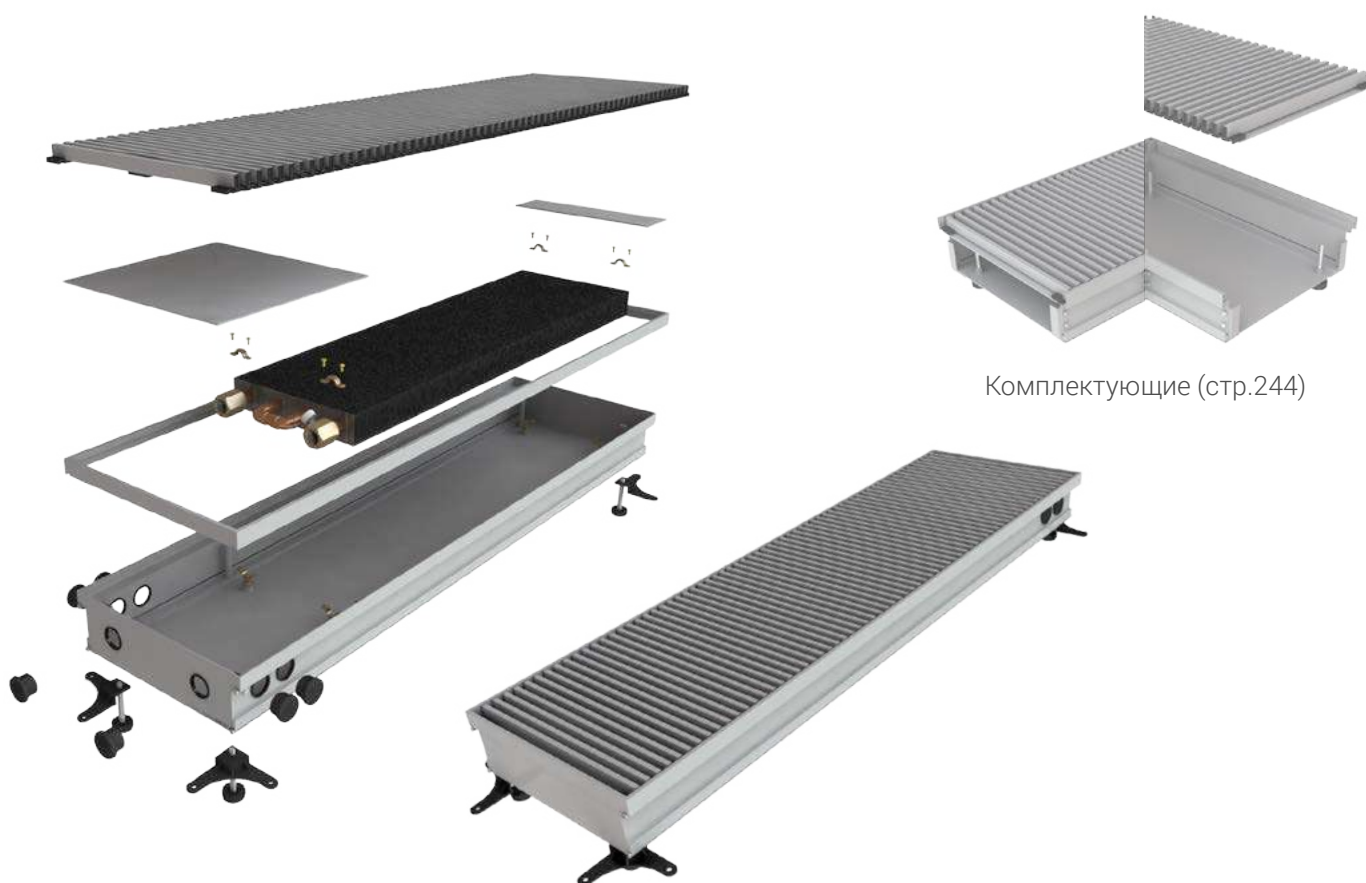

Комплекующие (стр.244)

| № п/п | Высота, мм | Ширина, мм | Длина, мм | Теплоотдача при 70°C, Вт | Вес, кг | Модель          | Цена, руб. |
|-------|------------|------------|-----------|--------------------------|---------|-----------------|------------|
| 415   | 65         | 350        | 500       | 180                      | 5,9     | КВП 65/350/500  | 9 600      |
| 416   | 65         | 350        | 600       | 230                      | 6,9     | КВП 65/350/600  | 11 300     |
| 417   | 65         | 350        | 700       | 280                      | 8       | КВП 65/350/700  | 13 000     |
| 418   | 65         | 350        | 800       | 330                      | 9       | КВП 65/350/800  | 14 800     |
| 419   | 65         | 350        | 900       | 380                      | 10      | КВП 65/350/900  | 16 700     |
| 420   | 65         | 350        | 1000      | 430                      | 11,1    | КВП 65/350/1000 | 18 500     |
| 421   | 65         | 350        | 1100      | 480                      | 12,1    | КВП 65/350/1100 | 20 300     |
| 422   | 65         | 350        | 1200      | 530                      | 13,2    | КВП 65/350/1200 | 22 200     |
| 423   | 65         | 350        | 1300      | 580                      | 14,4    | КВП 65/350/1300 | 24 100     |
| 424   | 65         | 350        | 1400      | 630                      | 15,5    | КВП 65/350/1400 | 26 000     |
| 425   | 65         | 350        | 1500      | 680                      | 16,5    | КВП 65/350/1500 | 27 900     |
| 426   | 65         | 350        | 1600      | 730                      | 17,4    | КВП 65/350/1600 | 29 800     |
| 427   | 65         | 350        | 1700      | 780                      | 18,4    | КВП 65/350/1700 | 31 700     |
| 428   | 65         | 350        | 1800      | 830                      | 19,5    | КВП 65/350/1800 | 33 600     |
| 429   | 65         | 350        | 1900      | 880                      | 20,5    | КВП 65/350/1900 | 35 500     |

| № п/п | Высота, мм | Ширина, мм | Длина, мм | Теплоотдача при 70°C, Вт | Вес, кг | Модель          | Цена, руб. |
|-------|------------|------------|-----------|--------------------------|---------|-----------------|------------|
| 430   | <b>65</b>  | <b>350</b> | 2000      | 930                      | 21,6    | КВП 65/350/2000 | 37 400     |
| 431   | 65         | 350        | 2100      | 980                      | 22,6    | КВП 65/350/2100 | 39 200     |
| 432   | 65         | 350        | 2200      | 1030                     | 23,7    | КВП 65/350/2200 | 41 000     |
| 433   | 65         | 350        | 2300      | 1080                     | 24,7    | КВП 65/350/2300 | 42 700     |
| 434   | 65         | 350        | 2400      | 1130                     | 25,8    | КВП 65/350/2400 | 44 400     |
| 435   | 65         | 350        | 2500      | 1180                     | 26,8    | КВП 65/350/2500 | 46 200     |
| 436   | 65         | 350        | 2600      | 1230                     | 27,9    | КВП 65/350/2600 | 48 000     |
| 437   | 65         | 350        | 2700      | 1280                     | 28,9    | КВП 65/350/2700 | 49 800     |
| 438   | 65         | 350        | 2800      | 1330                     | 30      | КВП 65/350/2800 | 51 600     |
| 439   | 65         | 350        | 2900      | 1380                     | 31      | КВП 65/350/2900 | 53 400     |
| 440   | 65         | 350        | 3000      | 1430                     | 32,1    | КВП 65/350/3000 | 55 400     |
| 441   | 65         | 350        | 3100      | 1480                     | 33,1    | КВП 65/350/3100 | 57 200     |
| 442   | 65         | 350        | 3200      | 1530                     | 34,2    | КВП 65/350/3200 | 59 000     |
| 443   | 65         | 350        | 3300      | 1580                     | 35,2    | КВП 65/350/3300 | 60 700     |
| 444   | 65         | 350        | 3400      | 1630                     | 36,3    | КВП 65/350/3400 | 62 400     |
| 445   | 65         | 350        | 3500      | 1680                     | 37,3    | КВП 65/350/3500 | 63 800     |
| 446   | 65         | 350        | 3600      | 1730                     | 38,4    | КВП 65/350/3600 | 65 000     |
| 447   | 65         | 350        | 3700      | 1780                     | 39,4    | КВП 65/350/3700 | 67 100     |
| 448   | 65         | 350        | 3800      | 1830                     | 40,5    | КВП 65/350/3800 | 69 300     |
| 449   | 65         | 350        | 3900      | 1880                     | 41,5    | КВП 65/350/3900 | 72 400     |
| 450   | 65         | 350        | 4000      | 1930                     | 42,6    | КВП 65/350/4000 | 76 300     |
| 451   | 65         | 350        | 4100      | 1980                     | 43,6    | КВП 65/350/4100 | 79 900     |
| 452   | 65         | 350        | 4200      | 2030                     | 44,7    | КВП 65/350/4200 | 83 500     |
| 453   | 65         | 350        | 4300      | 2080                     | 45,7    | КВП 65/350/4300 | 86 100     |
| 454   | 65         | 350        | 4400      | 2130                     | 46,8    | КВП 65/350/4400 | 89 200     |
| 455   | 65         | 350        | 4500      | 2180                     | 47,8    | КВП 65/350/4500 | 91 900     |
| 456   | 65         | 350        | 4600      | 2230                     | 48,9    | КВП 65/350/4600 | 95 700     |
| 457   | 65         | 350        | 4700      | 2280                     | 49,9    | КВП 65/350/4700 | 99 500     |
| 458   | 65         | 350        | 4800      | 2330                     | 51      | КВП 65/350/4800 | 103 300    |
| 459   | 65         | 350        | 4900      | 2380                     | 52      | КВП 65/350/4900 | 107 100    |
| 460   | 65         | 350        | 5000      | 2430                     | 53      | КВП 65/350/5000 | 110 900    |

## БЕЗ ВЕНТИЛЯТОРА

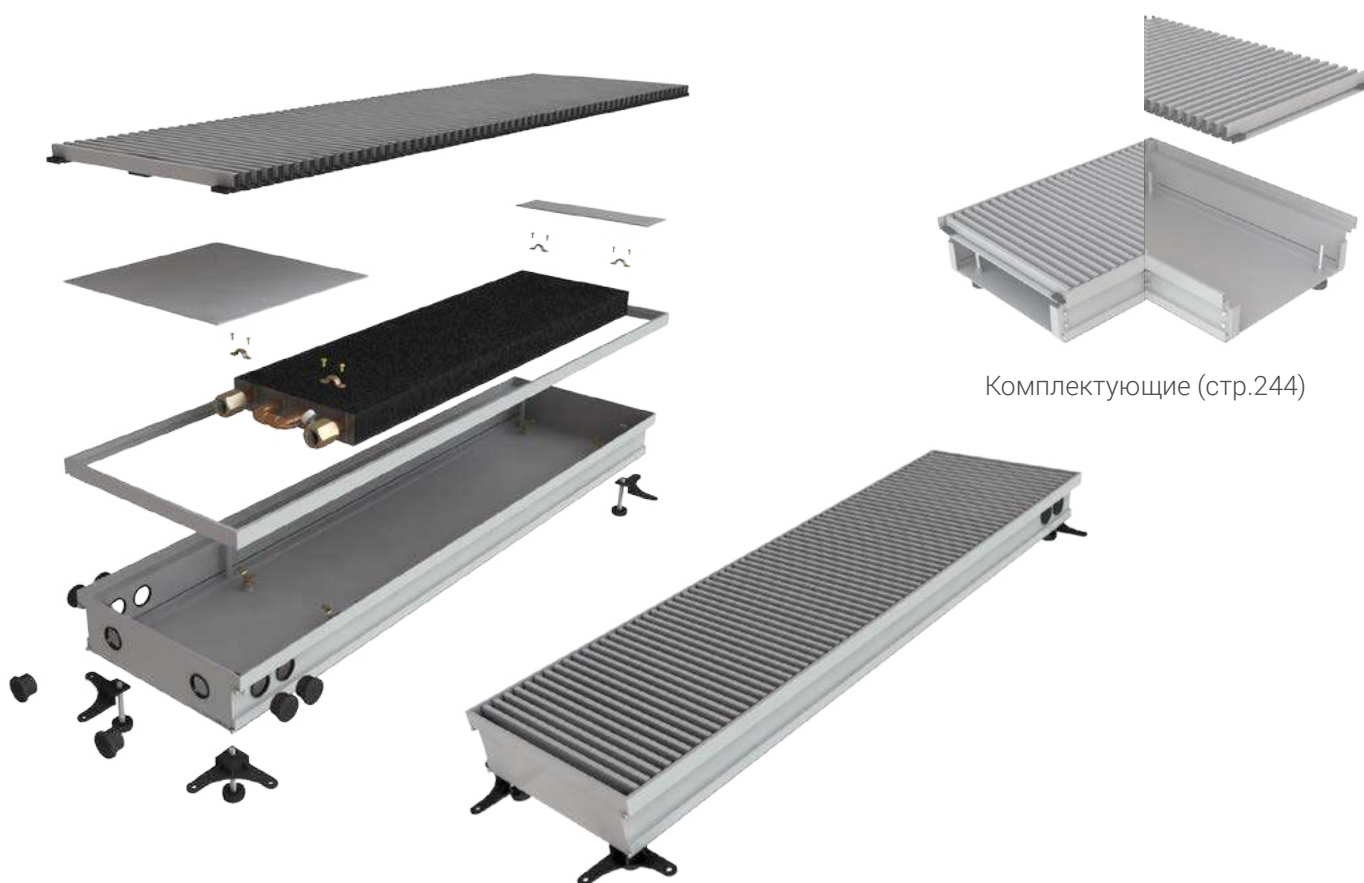

| № п/п | Высота, мм | Ширина, мм | Длина, мм | Теплоотдача при 70°C, Вт | Вес, кг | Модель          | Цена, руб. |
|-------|------------|------------|-----------|--------------------------|---------|-----------------|------------|
| 461   | 65         | 380        | 500       | 240                      | 6       | КВП 65/380/500  | 9 800      |
| 462   | 65         | 380        | 600       | 290                      | 7,2     | КВП 65/380/600  | 11 500     |
| 463   | 65         | 380        | 700       | 340                      | 8,3     | КВП 65/380/700  | 13 200     |
| 464   | 65         | 380        | 800       | 390                      | 9,5     | КВП 65/380/800  | 15 000     |
| 465   | 65         | 380        | 900       | 440                      | 10,6    | КВП 65/380/900  | 16 800     |
| 466   | 65         | 380        | 1000      | 490                      | 11,8    | КВП 65/380/1000 | 18 900     |
| 467   | 65         | 380        | 1100      | 540                      | 13      | КВП 65/380/1100 | 20 700     |
| 468   | 65         | 380        | 1200      | 590                      | 14,1    | КВП 65/380/1200 | 22 600     |
| 469   | 65         | 380        | 1300      | 640                      | 15,2    | КВП 65/380/1300 | 24 500     |
| 470   | 65         | 380        | 1400      | 690                      | 16,4    | КВП 65/380/1400 | 26 400     |
| 471   | 65         | 380        | 1500      | 740                      | 17,5    | КВП 65/380/1500 | 28 300     |
| 472   | 65         | 380        | 1600      | 790                      | 18,6    | КВП 65/380/1600 | 30 300     |
| 473   | 65         | 380        | 1700      | 840                      | 19,8    | КВП 65/380/1700 | 32 300     |
| 474   | 65         | 380        | 1800      | 890                      | 21      | КВП 65/380/1800 | 34 200     |
| 475   | 65         | 380        | 1900      | 940                      | 22,1    | КВП 65/380/1900 | 36 000     |

| № п/п | Высота, мм | Ширина, мм | Длина, мм | Теплоотдача при 70°C, Вт | Вес, кг | Модель          | Цена, руб. |
|-------|------------|------------|-----------|--------------------------|---------|-----------------|------------|
| 476   | 65         | 380        | 2000      | 990                      | 23,2    | КВП 65/380/2000 | 37 900     |
| 477   | 65         | 380        | 2100      | 1040                     | 24,4    | КВП 65/380/2100 | 39 900     |
| 478   | 65         | 380        | 2200      | 1090                     | 25,5    | КВП 65/380/2200 | 42 000     |
| 479   | 65         | 380        | 2300      | 1140                     | 26,7    | КВП 65/380/2300 | 44 100     |
| 480   | 65         | 380        | 2400      | 1190                     | 27,8    | КВП 65/380/2400 | 46 300     |
| 481   | 65         | 380        | 2500      | 1240                     | 29      | КВП 65/380/2500 | 48 500     |
| 482   | 65         | 380        | 2600      | 1290                     | 30,1    | КВП 65/380/2600 | 50 600     |
| 483   | 65         | 380        | 2700      | 1340                     | 31,3    | КВП 65/380/2700 | 52 700     |
| 484   | 65         | 380        | 2800      | 1390                     | 32,4    | КВП 65/380/2800 | 54 800     |
| 485   | 65         | 380        | 2900      | 1440                     | 33,6    | КВП 65/380/2900 | 56 700     |
| 486   | 65         | 380        | 3000      | 1490                     | 34,7    | КВП 65/380/3000 | 58 600     |
| 487   | 65         | 380        | 3100      | 1540                     | 35,9    | КВП 65/380/3100 | 60 500     |
| 488   | 65         | 380        | 3200      | 1590                     | 37      | КВП 65/380/3200 | 62 400     |
| 489   | 65         | 380        | 3300      | 1640                     | 38,2    | КВП 65/380/3300 | 64 300     |
| 490   | 65         | 380        | 3400      | 1690                     | 39,3    | КВП 65/380/3400 | 66 200     |
| 491   | 65         | 380        | 3500      | 1740                     | 40,5    | КВП 65/380/3500 | 68 100     |
| 492   | 65         | 380        | 3600      | 1790                     | 41,6    | КВП 65/380/3600 | 69 900     |
| 493   | 65         | 380        | 3700      | 1840                     | 42,8    | КВП 65/380/3700 | 71 700     |
| 494   | 65         | 380        | 3800      | 1890                     | 43      | КВП 65/380/3800 | 73 500     |
| 495   | 65         | 380        | 3900      | 1940                     | 43,5    | КВП 65/380/3900 | 75 400     |
| 496   | 65         | 380        | 4000      | 1990                     | 44      | КВП 65/380/4000 | 77 500     |
| 497   | 65         | 380        | 4100      | 2040                     | 45,1    | КВП 65/380/4100 | 80 200     |
| 498   | 65         | 380        | 4200      | 2090                     | 46,3    | КВП 65/380/4200 | 84 700     |
| 499   | 65         | 380        | 4300      | 2140                     | 47,4    | КВП 65/380/4300 | 87 600     |
| 500   | 65         | 380        | 4400      | 2190                     | 48,6    | КВП 65/380/4400 | 90 700     |
| 501   | 65         | 380        | 4500      | 2240                     | 49,7    | КВП 65/380/4500 | 93 900     |
| 502   | 65         | 380        | 4600      | 2290                     | 50,3    | КВП 65/380/4600 | 97 800     |
| 503   | 65         | 380        | 4700      | 2340                     | 52      | КВП 65/380/4700 | 101 700    |
| 504   | 65         | 380        | 4800      | 2390                     | 53,2    | КВП 65/380/4800 | 105 600    |
| 505   | 65         | 380        | 4900      | 2440                     | 54,3    | КВП 65/380/4900 | 109 500    |
| 506   | 65         | 380        | 5000      | 2490                     | 55,5    | КВП 65/380/5000 | 113 400    |

## БЕЗ ВЕНТИЛЯТОРА

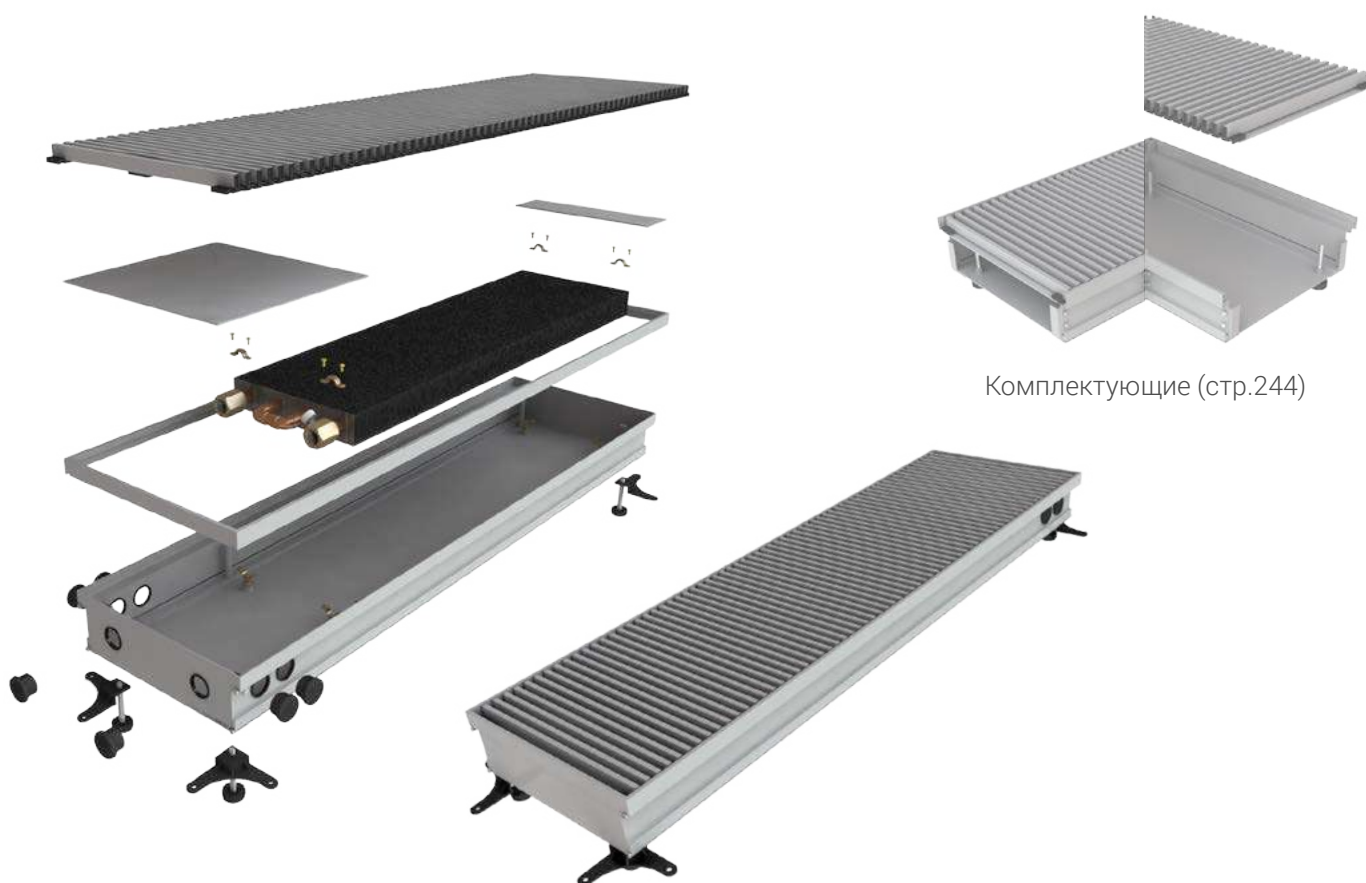

| № п/п | Высота, мм | Ширина, мм | Длина, мм | Теплоотдача при 70°C, Вт | Вес, кг | Модель          | Цена, руб. |
|-------|------------|------------|-----------|--------------------------|---------|-----------------|------------|
| 507   | 65         | 400        | 500       | 260                      | 6,4     | КВП 65/400/500  | 10 700     |
| 508   | 65         | 400        | 600       | 310                      | 7,6     | КВП 65/400/600  | 12 500     |
| 509   | 65         | 400        | 700       | 360                      | 8,6     | КВП 65/400/700  | 14 300     |
| 510   | 65         | 400        | 800       | 410                      | 9,8     | КВП 65/400/800  | 16 100     |
| 511   | 65         | 400        | 900       | 460                      | 11      | КВП 65/400/900  | 18 000     |
| 512   | 65         | 400        | 1000      | 510                      | 12,2    | КВП 65/400/1000 | 19 900     |
| 513   | 65         | 400        | 1100      | 560                      | 13,4    | КВП 65/400/1100 | 21 800     |
| 514   | 65         | 400        | 1200      | 610                      | 14,6    | КВП 65/400/1200 | 23 700     |
| 515   | 65         | 400        | 1300      | 660                      | 15,8    | КВП 65/400/1300 | 25 500     |
| 516   | 65         | 400        | 1400      | 710                      | 17      | КВП 65/400/1400 | 27 400     |
| 517   | 65         | 400        | 1500      | 760                      | 18,2    | КВП 65/400/1500 | 29 300     |
| 518   | 65         | 400        | 1600      | 810                      | 19,4    | КВП 65/400/1600 | 31 200     |
| 519   | 65         | 400        | 1700      | 860                      | 20,6    | КВП 65/400/1700 | 33 200     |
| 520   | 65         | 400        | 1800      | 910                      | 21,8    | КВП 65/400/1800 | 35 300     |
| 521   | 65         | 400        | 1900      | 960                      | 23      | КВП 65/400/1900 | 37 400     |

| № п/п | Высота, мм | Ширина, мм | Длина, мм | Тепло-отдача при 70°C, Вт | Вес, кг | Модель          | Цена, руб. |
|-------|------------|------------|-----------|---------------------------|---------|-----------------|------------|
| 522   | 65         | 400        | 2000      | 1010                      | 24,2    | КВП 65/400/2000 | 39 500     |
| 523   | 65         | 400        | 2100      | 1060                      | 25,4    | КВП 65/400/2100 | 41 600     |
| 524   | 65         | 400        | 2200      | 1110                      | 26,6    | КВП 65/400/2200 | 43 700     |
| 525   | 65         | 400        | 2300      | 1160                      | 27,8    | КВП 65/400/2300 | 45 800     |
| 526   | 65         | 400        | 2400      | 1210                      | 29      | КВП 65/400/2400 | 47 900     |
| 527   | 65         | 400        | 2500      | 1260                      | 30,2    | КВП 65/400/2500 | 50 000     |
| 528   | 65         | 400        | 2600      | 1310                      | 31,4    | КВП 65/400/2600 | 52 100     |
| 529   | 65         | 400        | 2700      | 1360                      | 32,6    | КВП 65/400/2700 | 54 200     |
| 530   | 65         | 400        | 2800      | 1410                      | 33,8    | КВП 65/400/2800 | 56 300     |
| 531   | 65         | 400        | 2900      | 1460                      | 34      | КВП 65/400/2900 | 58 400     |
| 532   | 65         | 400        | 3000      | 1510                      | 35,2    | КВП 65/400/3000 | 60 500     |
| 533   | 65         | 400        | 3100      | 1560                      | 36,4    | КВП 65/400/3100 | 62 700     |
| 534   | 65         | 400        | 3200      | 1610                      | 37,6    | КВП 65/400/3200 | 65 000     |
| 535   | 65         | 400        | 3300      | 1660                      | 38,8    | КВП 65/400/3300 | 67 200     |
| 536   | 65         | 400        | 3400      | 1710                      | 40      | КВП 65/400/3400 | 69 300     |
| 537   | 65         | 400        | 3500      | 1760                      | 41,2    | КВП 65/400/3500 | 71 400     |
| 538   | 65         | 400        | 3600      | 1810                      | 42,4    | КВП 65/400/3600 | 73 600     |
| 539   | 65         | 400        | 3700      | 1860                      | 43,6    | КВП 65/400/3700 | 75 700     |
| 540   | 65         | 400        | 3800      | 1910                      | 44,8    | КВП 65/400/3800 | 77 800     |
| 541   | 65         | 400        | 3900      | 1960                      | 46      | КВП 65/400/3900 | 79 900     |
| 542   | 65         | 400        | 4000      | 2010                      | 47,2    | КВП 65/400/4000 | 81 800     |
| 543   | 65         | 400        | 4100      | 2060                      | 48,4    | КВП 65/400/4100 | 83 900     |
| 544   | 65         | 400        | 4200      | 2110                      | 49,6    | КВП 65/400/4200 | 86 000     |
| 545   | 65         | 400        | 4300      | 2160                      | 50,8    | КВП 65/400/4300 | 88 100     |
| 546   | 65         | 400        | 4400      | 2210                      | 52      | КВП 65/400/4400 | 91 900     |
| 547   | 65         | 400        | 4500      | 2260                      | 53,2    | КВП 65/400/4500 | 95 100     |
| 548   | 65         | 400        | 4600      | 2310                      | 54,6    | КВП 65/400/4600 | 99 000     |
| 549   | 65         | 400        | 4700      | 2360                      | 55,8    | КВП 65/400/4700 | 103 000    |
| 550   | 65         | 400        | 4800      | 2410                      | 57      | КВП 65/400/4800 | 107 100    |
| 551   | 65         | 400        | 4900      | 2460                      | 58,2    | КВП 65/400/4900 | 111 000    |
| 552   | 65         | 400        | 5000      | 2510                      | 59,4    | КВП 65/400/5000 | 115 000    |



Комплектующие (стр.244)

| № п/п | Высота, мм | Ширина, мм | Длина, мм | Теплоотдача при 70°C, Вт | Вес, кг | Модель          | Цена, руб. |
|-------|------------|------------|-----------|--------------------------|---------|-----------------|------------|
| 553   | 80         | 120        | 500       | 40                       | 3,2     | КВП 80/120/500  | 6 600      |
| 554   | 80         | 120        | 600       | 70                       | 3,9     | КВП 80/120/600  | 7 800      |
| 555   | 80         | 120        | 700       | 100                      | 4,5     | КВП 80/120/700  | 9 000      |
| 556   | 80         | 120        | 800       | 130                      | 5,2     | КВП 80/120/800  | 10 200     |
| 557   | 80         | 120        | 900       | 160                      | 5,6     | КВП 80/120/900  | 11 400     |
| 558   | 80         | 120        | 1000      | 190                      | 5,9     | КВП 80/120/1000 | 12 100     |
| 559   | 80         | 120        | 1100      | 220                      | 6,6     | КВП 80/120/1100 | 13 800     |
| 560   | 80         | 120        | 1200      | 250                      | 7,1     | КВП 80/120/1200 | 15 000     |
| 561   | 80         | 120        | 1300      | 280                      | 7,8     | КВП 80/120/1300 | 16 200     |
| 562   | 80         | 120        | 1400      | 310                      | 8,2     | КВП 80/120/1400 | 17 400     |
| 563   | 80         | 120        | 1500      | 340                      | 8,4     | КВП 80/120/1500 | 18 600     |
| 564   | 80         | 120        | 1600      | 370                      | 9       | КВП 80/120/1600 | 19 800     |
| 565   | 80         | 120        | 1700      | 400                      | 9,6     | КВП 80/120/1700 | 21 000     |
| 566   | 80         | 120        | 1800      | 430                      | 10,2    | КВП 80/120/1800 | 22 200     |
| 567   | 80         | 120        | 1900      | 460                      | 10,8    | КВП 80/120/1900 | 23 400     |



| № п/п | Высота, мм | Ширина, мм | Длина, мм | Тепло-отдача при 70°C, Вт | Вес, кг | Модель          | Цена, руб. |
|-------|------------|------------|-----------|---------------------------|---------|-----------------|------------|
| 568   | 80         | 120        | 2000      | 490                       | 11,3    | КВП 80/120/2000 | 24 600     |
| 569   | 80         | 120        | 2100      | 520                       | 12      | КВП 80/120/2100 | 25 800     |
| 570   | 80         | 120        | 2200      | 550                       | 12,4    | КВП 80/120/2200 | 27 000     |
| 571   | 80         | 120        | 2300      | 580                       | 13      | КВП 80/120/2300 | 28 200     |
| 572   | 80         | 120        | 2400      | 610                       | 13,5    | КВП 80/120/2400 | 29 400     |
| 573   | 80         | 120        | 2500      | 640                       | 14,1    | КВП 80/120/2500 | 30 600     |
| 574   | 80         | 120        | 2600      | 670                       | 14,7    | КВП 80/120/2600 | 32 100     |
| 575   | 80         | 120        | 2700      | 700                       | 15,2    | КВП 80/120/2700 | 33 600     |
| 576   | 80         | 120        | 2800      | 730                       | 15,9    | КВП 80/120/2800 | 35 100     |
| 577   | 80         | 120        | 2900      | 760                       | 16,5    | КВП 80/120/2900 | 36 600     |
| 578   | 80         | 120        | 3000      | 790                       | 17,2    | КВП 80/120/3000 | 38 100     |
| 579   | 80         | 120        | 3100      | 820                       | 17,8    | КВП 80/120/3100 | 39 600     |
| 580   | 80         | 120        | 3200      | 850                       | 18,5    | КВП 80/120/3200 | 41 100     |
| 581   | 80         | 120        | 3300      | 880                       | 19,1    | КВП 80/120/3300 | 42 600     |
| 582   | 80         | 120        | 3400      | 910                       | 19,7    | КВП 80/120/3400 | 44 100     |
| 583   | 80         | 120        | 3500      | 940                       | 20,3    | КВП 80/120/3500 | 45 600     |
| 584   | 80         | 120        | 3600      | 970                       | 21,5    | КВП 80/120/3600 | 47 100     |
| 585   | 80         | 120        | 3700      | 1000                      | 22,1    | КВП 80/120/3700 | 48 600     |
| 586   | 80         | 120        | 3800      | 1030                      | 22,7    | КВП 80/120/3800 | 50 100     |
| 587   | 80         | 120        | 3900      | 1060                      | 23,3    | КВП 80/120/3900 | 51 600     |
| 588   | 80         | 120        | 4000      | 1090                      | 23,9    | КВП 80/120/4000 | 53 100     |
| 589   | 80         | 120        | 4100      | 1120                      | 24,5    | КВП 80/120/4100 | 54 600     |
| 590   | 80         | 120        | 4200      | 1150                      | 25,1    | КВП 80/120/4200 | 56 100     |
| 591   | 80         | 120        | 4300      | 1180                      | 25,8    | КВП 80/120/4300 | 57 600     |
| 592   | 80         | 120        | 4400      | 1210                      | 26,5    | КВП 80/120/4400 | 59 100     |
| 593   | 80         | 120        | 4500      | 1240                      | 27,2    | КВП 80/120/4500 | 60 600     |
| 594   | 80         | 120        | 4600      | 1270                      | 28      | КВП 80/120/4600 | 62 200     |
| 595   | 80         | 120        | 4700      | 1300                      | 28,6    | КВП 80/120/4700 | 63 800     |
| 596   | 80         | 120        | 4800      | 1330                      | 29,3    | КВП 80/120/4800 | 65 400     |
| 597   | 80         | 120        | 4900      | 1360                      | 30      | КВП 80/120/4900 | 67 000     |
| 598   | 80         | 120        | 5000      | 1390                      | 30,3    | КВП 80/120/5000 | 68 600     |



| № п/п | Высота, мм | Ширина, мм | Длина, мм | Теплоотдача при 70°C, Вт | Вес, кг | Модель          | Цена, руб. |
|-------|------------|------------|-----------|--------------------------|---------|-----------------|------------|
| 599   | 80         | 150        | 500       | 60                       | 3,5     | КВП 80/150/500  | 7 000      |
| 600   | 80         | 150        | 600       | 95                       | 4,1     | КВП 80/150/600  | 8 200      |
| 601   | 80         | 150        | 700       | 130                      | 4,8     | КВП 80/150/700  | 9 400      |
| 602   | 80         | 150        | 800       | 165                      | 5,4     | КВП 80/150/800  | 10 600     |
| 603   | 80         | 150        | 900       | 200                      | 6       | КВП 80/150/900  | 11 800     |
| 604   | 80         | 150        | 1000      | 235                      | 6,3     | КВП 80/150/1000 | 12 300     |
| 605   | 80         | 150        | 1100      | 270                      | 7,2     | КВП 80/150/1100 | 14 200     |
| 606   | 80         | 150        | 1200      | 305                      | 7,8     | КВП 80/150/1200 | 15 400     |
| 607   | 80         | 150        | 1300      | 340                      | 8,4     | КВП 80/150/1300 | 16 600     |
| 608   | 80         | 150        | 1400      | 375                      | 9       | КВП 80/150/1400 | 17 800     |
| 609   | 80         | 150        | 1500      | 410                      | 9,6     | КВП 80/150/1500 | 19 000     |
| 610   | 80         | 150        | 1600      | 445                      | 10,2    | КВП 80/150/1600 | 20 200     |
| 611   | 80         | 150        | 1700      | 480                      | 10,8    | КВП 80/150/1700 | 21 400     |
| 612   | 80         | 150        | 1800      | 515                      | 11,4    | КВП 80/150/1800 | 22 600     |
| 613   | 80         | 150        | 1900      | 550                      | 12      | КВП 80/150/1900 | 23 800     |

| № п/п | Высота, мм | Ширина, мм | Длина, мм | Теплоотдача при 70°C, Вт | Вес, кг | Модель          | Цена, руб. |
|-------|------------|------------|-----------|--------------------------|---------|-----------------|------------|
| 614   | 80         | 150        | 2000      | 585                      | 12,6    | КВП 80/150/2000 | 25 000     |
| 615   | 80         | 150        | 2100      | 620                      | 13,2    | КВП 80/150/2100 | 26 200     |
| 616   | 80         | 150        | 2200      | 655                      | 13,8    | КВП 80/150/2200 | 27 400     |
| 617   | 80         | 150        | 2300      | 690                      | 14,4    | КВП 80/150/2300 | 28 600     |
| 618   | 80         | 150        | 2400      | 725                      | 15      | КВП 80/150/2400 | 29 800     |
| 619   | 80         | 150        | 2500      | 760                      | 15,6    | КВП 80/150/2500 | 30 800     |
| 620   | 80         | 150        | 2600      | 795                      | 16,2    | КВП 80/150/2600 | 33 000     |
| 621   | 80         | 150        | 2700      | 830                      | 16,8    | КВП 80/150/2700 | 34 600     |
| 622   | 80         | 150        | 2800      | 865                      | 17,4    | КВП 80/150/2800 | 36 200     |
| 623   | 80         | 150        | 2900      | 900                      | 18      | КВП 80/150/2900 | 37 800     |
| 624   | 80         | 150        | 3000      | 935                      | 18,6    | КВП 80/150/3000 | 39 400     |
| 625   | 80         | 150        | 3100      | 970                      | 19,2    | КВП 80/150/3100 | 41 000     |
| 626   | 80         | 150        | 3200      | 1005                     | 19,8    | КВП 80/150/3200 | 42 600     |
| 627   | 80         | 150        | 3300      | 1040                     | 20,4    | КВП 80/150/3300 | 44 200     |
| 628   | 80         | 150        | 3400      | 1075                     | 21      | КВП 80/150/3400 | 45 800     |
| 629   | 80         | 150        | 3500      | 1110                     | 21,6    | КВП 80/150/3500 | 47 400     |
| 630   | 80         | 150        | 3600      | 1145                     | 22,2    | КВП 80/150/3600 | 49 000     |
| 631   | 80         | 150        | 3700      | 1180                     | 22,8    | КВП 80/150/3700 | 50 600     |
| 632   | 80         | 150        | 3800      | 1215                     | 23,4    | КВП 80/150/3800 | 52 200     |
| 633   | 80         | 150        | 3900      | 1250                     | 24      | КВП 80/150/3900 | 53 800     |
| 634   | 80         | 150        | 4000      | 1285                     | 24,6    | КВП 80/150/4000 | 55 400     |
| 635   | 80         | 150        | 4100      | 1320                     | 25,2    | КВП 80/150/4100 | 57 000     |
| 636   | 80         | 150        | 4200      | 1355                     | 25,8    | КВП 80/150/4200 | 58 600     |
| 637   | 80         | 150        | 4300      | 1390                     | 26,4    | КВП 80/150/4300 | 60 200     |
| 638   | 80         | 150        | 4400      | 1425                     | 27      | КВП 80/150/4400 | 61 800     |
| 639   | 80         | 150        | 4500      | 1460                     | 27,6    | КВП 80/150/4500 | 63 400     |
| 640   | 80         | 150        | 4600      | 1495                     | 28,2    | КВП 80/150/4600 | 65 200     |
| 641   | 80         | 150        | 4700      | 1530                     | 28,8    | КВП 80/150/4700 | 67 000     |
| 642   | 80         | 150        | 4800      | 1565                     | 29,4    | КВП 80/150/4800 | 68 800     |
| 643   | 80         | 150        | 4900      | 1600                     | 30      | КВП 80/150/4900 | 70 600     |
| 644   | 80         | 150        | 5000      | 1635                     | 30,6    | КВП 80/150/5000 | 72 400     |



| № п/п | Высота, мм | Ширина, мм | Длина, мм | Теплоотдача при 70°C, Вт | Вес, кг | Модель          | Цена, руб. |
|-------|------------|------------|-----------|--------------------------|---------|-----------------|------------|
| 645   | 80         | 170        | 500       | 80                       | 3,7     | КВП 80/170/500  | 7 400      |
| 646   | 80         | 170        | 600       | 120                      | 4,3     | КВП 80/170/600  | 8 600      |
| 647   | 80         | 170        | 700       | 160                      | 4,9     | КВП 80/170/700  | 9 800      |
| 648   | 80         | 170        | 800       | 200                      | 5,8     | КВП 80/170/800  | 11 000     |
| 649   | 80         | 170        | 900       | 240                      | 6,4     | КВП 80/170/900  | 12 300     |
| 650   | 80         | 170        | 1000      | 280                      | 7       | КВП 80/170/1000 | 13 100     |
| 651   | 80         | 170        | 1100      | 320                      | 7,6     | КВП 80/170/1100 | 14 700     |
| 652   | 80         | 170        | 1200      | 360                      | 8,2     | КВП 80/170/1200 | 15 900     |
| 653   | 80         | 170        | 1300      | 400                      | 8,8     | КВП 80/170/1300 | 17 100     |
| 654   | 80         | 170        | 1400      | 440                      | 9,4     | КВП 80/170/1400 | 18 400     |
| 655   | 80         | 170        | 1500      | 480                      | 10      | КВП 80/170/1500 | 19 600     |
| 656   | 80         | 170        | 1600      | 520                      | 10,6    | КВП 80/170/1600 | 20 800     |
| 657   | 80         | 170        | 1700      | 560                      | 11,2    | КВП 80/170/1700 | 22 000     |
| 658   | 80         | 170        | 1800      | 600                      | 11,8    | КВП 80/170/1800 | 23 200     |
| 659   | 80         | 170        | 1900      | 640                      | 12,4    | КВП 80/170/1900 | 24 400     |

| № п/п | Высота, мм | Ширина, мм | Длина, мм | Тепло-отдача при 70°С, Вт | Вес, кг | Модель          | Цена, руб. |
|-------|------------|------------|-----------|---------------------------|---------|-----------------|------------|
| 660   | <b>80</b>  | <b>170</b> | 2000      | 680                       | 13      | КВП 80/170/2000 | 25 700     |
| 661   | 80         | 170        | 2100      | 720                       | 13,6    | КВП 80/170/2100 | 26 900     |
| 662   | 80         | 170        | 2200      | 760                       | 14,2    | КВП 80/170/2200 | 28 100     |
| 663   | 80         | 170        | 2300      | 800                       | 14,8    | КВП 80/170/2300 | 29 300     |
| 664   | 80         | 170        | 2400      | 840                       | 15,4    | КВП 80/170/2400 | 30 500     |
| 665   | 80         | 170        | 2500      | 880                       | 16      | КВП 80/170/2500 | 31 800     |
| 666   | 80         | 170        | 2600      | 920                       | 16,6    | КВП 80/170/2600 | 33 500     |
| 667   | 80         | 170        | 2700      | 960                       | 17,2    | КВП 80/170/2700 | 35 200     |
| 668   | 80         | 170        | 2800      | 1000                      | 17,8    | КВП 80/170/2800 | 36 900     |
| 669   | 80         | 170        | 2900      | 1040                      | 18,4    | КВП 80/170/2900 | 38 600     |
| 670   | 80         | 170        | 3000      | 1080                      | 19      | КВП 80/170/3000 | 40 300     |
| 671   | 80         | 170        | 3100      | 1120                      | 19,6    | КВП 80/170/3100 | 42 000     |
| 672   | 80         | 170        | 3200      | 1160                      | 20,2    | КВП 80/170/3200 | 43 700     |
| 673   | 80         | 170        | 3300      | 1200                      | 20,8    | КВП 80/170/3300 | 45 400     |
| 674   | 80         | 170        | 3400      | 1240                      | 21,4    | КВП 80/170/3400 | 47 100     |
| 675   | 80         | 170        | 3500      | 1280                      | 22      | КВП 80/170/3500 | 48 800     |
| 676   | 80         | 170        | 3600      | 1320                      | 22,6    | КВП 80/170/3600 | 50 500     |
| 677   | 80         | 170        | 3700      | 1360                      | 23,2    | КВП 80/170/3700 | 52 200     |
| 678   | 80         | 170        | 3800      | 1400                      | 23,8    | КВП 80/170/3800 | 53 900     |
| 679   | 80         | 170        | 3900      | 1440                      | 24,4    | КВП 80/170/3900 | 55 600     |
| 680   | 80         | 170        | 4000      | 1480                      | 25      | КВП 80/170/4000 | 57 300     |
| 681   | 80         | 170        | 4100      | 1520                      | 25,6    | КВП 80/170/4100 | 59 000     |
| 682   | 80         | 170        | 4200      | 1560                      | 26,2    | КВП 80/170/4200 | 60 700     |
| 683   | 80         | 170        | 4300      | 1600                      | 26,8    | КВП 80/170/4300 | 62 400     |
| 684   | 80         | 170        | 4400      | 1640                      | 27,4    | КВП 80/170/4400 | 64 100     |
| 685   | 80         | 170        | 4500      | 1680                      | 28      | КВП 80/170/4500 | 65 800     |
| 686   | 80         | 170        | 4600      | 1720                      | 28,6    | КВП 80/170/4600 | 67 700     |
| 687   | 80         | 170        | 4700      | 1760                      | 29,2    | КВП 80/170/4700 | 69 600     |
| 688   | 80         | 170        | 4800      | 1800                      | 29,8    | КВП 80/170/4800 | 71 500     |
| 689   | 80         | 170        | 4900      | 1840                      | 30,4    | КВП 80/170/4900 | 73 400     |
| 690   | 80         | 170        | 5000      | 1880                      | 31      | КВП 80/170/5000 | 75 300     |



Комплектующие (стр.244)

| № п/п | Высота, мм | Ширина, мм | Длина, мм | Теплоотдача при 70°C, Вт | Вес, кг | Модель          | Цена, руб. |
|-------|------------|------------|-----------|--------------------------|---------|-----------------|------------|
| 691   | 80         | 200        | 500       | 90                       | 4       | КВП 80/200/500  | 8 000      |
| 692   | 80         | 200        | 600       | 135                      | 4,7     | КВП 80/200/600  | 9 200      |
| 693   | 80         | 200        | 700       | 180                      | 5,5     | КВП 80/200/700  | 10 400     |
| 694   | 80         | 200        | 800       | 225                      | 6,2     | КВП 80/200/800  | 11 600     |
| 695   | 80         | 200        | 900       | 270                      | 6,9     | КВП 80/200/900  | 12 800     |
| 696   | 80         | 200        | 1000      | 315                      | 7,6     | КВП 80/200/1000 | 13 300     |
| 697   | 80         | 200        | 1100      | 360                      | 8,3     | КВП 80/200/1100 | 15 300     |
| 698   | 80         | 200        | 1200      | 405                      | 9,2     | КВП 80/200/1200 | 16 500     |
| 699   | 80         | 200        | 1300      | 450                      | 10,1    | КВП 80/200/1300 | 17 700     |
| 700   | 80         | 200        | 1400      | 495                      | 11      | КВП 80/200/1400 | 18 900     |
| 701   | 80         | 200        | 1500      | 540                      | 11,7    | КВП 80/200/1500 | 20 200     |
| 702   | 80         | 200        | 1600      | 585                      | 12,4    | КВП 80/200/1600 | 21 400     |
| 703   | 80         | 200        | 1700      | 630                      | 13,1    | КВП 80/200/1700 | 22 600     |
| 704   | 80         | 200        | 1800      | 675                      | 13,8    | КВП 80/200/1800 | 23 800     |
| 705   | 80         | 200        | 1900      | 720                      | 14,5    | КВП 80/200/1900 | 25 000     |

| № п/п | Высота, мм | Ширина, мм | Длина, мм | Тепло-отдача при 70°С, Вт | Вес, кг | Модель          | Цена, руб. |
|-------|------------|------------|-----------|---------------------------|---------|-----------------|------------|
| 706   | 80         | 200        | 2000      | 765                       | 15,2    | КВП 80/200/2000 | 26 200     |
| 707   | 80         | 200        | 2100      | 810                       | 15,9    | КВП 80/200/2100 | 27 400     |
| 708   | 80         | 200        | 2200      | 855                       | 16,6    | КВП 80/200/2200 | 28 600     |
| 709   | 80         | 200        | 2300      | 900                       | 17,3    | КВП 80/200/2300 | 29 800     |
| 710   | 80         | 200        | 2400      | 945                       | 18      | КВП 80/200/2400 | 31 000     |
| 711   | 80         | 200        | 2500      | 990                       | 18,7    | КВП 80/200/2500 | 32 200     |
| 712   | 80         | 200        | 2600      | 1035                      | 19,4    | КВП 80/200/2600 | 34 200     |
| 713   | 80         | 200        | 2700      | 1080                      | 20,1    | КВП 80/200/2700 | 36 200     |
| 714   | 80         | 200        | 2800      | 1125                      | 20,8    | КВП 80/200/2800 | 38 300     |
| 715   | 80         | 200        | 2900      | 1170                      | 21,7    | КВП 80/200/2900 | 40 400     |
| 716   | 80         | 200        | 3000      | 1215                      | 22,6    | КВП 80/200/3000 | 42 500     |
| 717   | 80         | 200        | 3100      | 1260                      | 23,5    | КВП 80/200/3100 | 44 600     |
| 718   | 80         | 200        | 3200      | 1305                      | 24,2    | КВП 80/200/3200 | 46 700     |
| 719   | 80         | 200        | 3300      | 1350                      | 24,9    | КВП 80/200/3300 | 48 800     |
| 720   | 80         | 200        | 3400      | 1395                      | 25,6    | КВП 80/200/3400 | 50 900     |
| 721   | 80         | 200        | 3500      | 1440                      | 26,3    | КВП 80/200/3500 | 53 000     |
| 722   | 80         | 200        | 3600      | 1485                      | 27      | КВП 80/200/3600 | 55 100     |
| 723   | 80         | 200        | 3700      | 1530                      | 27,7    | КВП 80/200/3700 | 57 200     |
| 724   | 80         | 200        | 3800      | 1575                      | 28,4    | КВП 80/200/3800 | 59 300     |
| 725   | 80         | 200        | 3900      | 1620                      | 29,1    | КВП 80/200/3900 | 61 400     |
| 726   | 80         | 200        | 4000      | 1665                      | 29,8    | КВП 80/200/4000 | 63 600     |
| 727   | 80         | 200        | 4100      | 1710                      | 30,5    | КВП 80/200/4100 | 65 700     |
| 728   | 80         | 200        | 4200      | 1755                      | 31,4    | КВП 80/200/4200 | 67 800     |
| 729   | 80         | 200        | 4300      | 1800                      | 32,3    | КВП 80/200/4300 | 69 900     |
| 730   | 80         | 200        | 4400      | 1845                      | 33      | КВП 80/200/4400 | 72 100     |
| 731   | 80         | 200        | 4500      | 1890                      | 33,7    | КВП 80/200/4500 | 74 200     |
| 732   | 80         | 200        | 4600      | 1935                      | 34,4    | КВП 80/200/4600 | 76 300     |
| 733   | 80         | 200        | 4700      | 1980                      | 35,1    | КВП 80/200/4700 | 78 800     |
| 734   | 80         | 200        | 4800      | 2025                      | 35,8    | КВП 80/200/4800 | 81 300     |
| 735   | 80         | 200        | 4900      | 2070                      | 36,5    | КВП 80/200/4900 | 83 800     |
| 736   | 80         | 200        | 5000      | 2115                      | 37,2    | КВП 80/200/5000 | 86 300     |



Комплектующие (стр.244)

| № п/п | Высота, мм | Ширина, мм | Длина, мм | Теплоотдача при 70°C, Вт | Вес, кг | Модель          | Цена, руб. |
|-------|------------|------------|-----------|--------------------------|---------|-----------------|------------|
| 737   | 80         | 220        | 500       | 120                      | 4,1     | КВП 80/220/500  | 8 200      |
| 738   | 80         | 220        | 600       | 170                      | 4,9     | КВП 80/220/600  | 9 400      |
| 739   | 80         | 220        | 700       | 220                      | 5,7     | КВП 80/220/700  | 10 600     |
| 740   | 80         | 220        | 800       | 270                      | 6,5     | КВП 80/220/800  | 11 800     |
| 741   | 80         | 220        | 900       | 320                      | 7,4     | КВП 80/220/900  | 13 000     |
| 742   | 80         | 220        | 1000      | 370                      | 8,2     | КВП 80/220/1000 | 13 900     |
| 743   | 80         | 220        | 1100      | 420                      | 9,1     | КВП 80/220/1100 | 15 400     |
| 744   | 80         | 220        | 1200      | 470                      | 9,9     | КВП 80/220/1200 | 16 600     |
| 745   | 80         | 220        | 1300      | 520                      | 10,8    | КВП 80/220/1300 | 17 800     |
| 746   | 80         | 220        | 1400      | 570                      | 11,6    | КВП 80/220/1400 | 19 000     |
| 747   | 80         | 220        | 1500      | 620                      | 12,5    | КВП 80/220/1500 | 20 200     |
| 748   | 80         | 220        | 1600      | 670                      | 13,3    | КВП 80/220/1600 | 21 400     |
| 749   | 80         | 220        | 1700      | 720                      | 14,2    | КВП 80/220/1700 | 22 600     |
| 750   | 80         | 220        | 1800      | 770                      | 15      | КВП 80/220/1800 | 23 800     |
| 751   | 80         | 220        | 1900      | 820                      | 15,9    | КВП 80/220/1900 | 25 000     |



| № п/п | Высота, мм | Ширина, мм | Длина, мм | Тепло-отдача при 70°С, Вт | Вес, кг | Модель          | Цена, руб. |
|-------|------------|------------|-----------|---------------------------|---------|-----------------|------------|
| 752   | <b>80</b>  | <b>220</b> | 2000      | 870                       | 16,7    | КВП 80/220/2000 | 26 200     |
| 753   | 80         | 220        | 2100      | 920                       | 17,6    | КВП 80/220/2100 | 27 400     |
| 754   | 80         | 220        | 2200      | 970                       | 18,4    | КВП 80/220/2200 | 28 600     |
| 755   | 80         | 220        | 2300      | 1020                      | 19,3    | КВП 80/220/2300 | 29 900     |
| 756   | 80         | 220        | 2400      | 1070                      | 20,1    | КВП 80/220/2400 | 31 200     |
| 757   | 80         | 220        | 2500      | 1120                      | 21      | КВП 80/220/2500 | 32 600     |
| 758   | 80         | 220        | 2600      | 1170                      | 21,8    | КВП 80/220/2600 | 34 900     |
| 759   | 80         | 220        | 2700      | 1220                      | 22,7    | КВП 80/220/2700 | 37 200     |
| 760   | 80         | 220        | 2800      | 1270                      | 23,5    | КВП 80/220/2800 | 39 500     |
| 761   | 80         | 220        | 2900      | 1320                      | 24,4    | КВП 80/220/2900 | 41 800     |
| 762   | 80         | 220        | 3000      | 1370                      | 25,2    | КВП 80/220/3000 | 44 100     |
| 763   | 80         | 220        | 3100      | 1420                      | 26,1    | КВП 80/220/3100 | 46 400     |
| 764   | 80         | 220        | 3200      | 1470                      | 26,9    | КВП 80/220/3200 | 48 700     |
| 765   | 80         | 220        | 3300      | 1520                      | 27,8    | КВП 80/220/3300 | 51 000     |
| 766   | 80         | 220        | 3400      | 1570                      | 28,6    | КВП 80/220/3400 | 53 300     |
| 767   | 80         | 220        | 3500      | 1620                      | 29,5    | КВП 80/220/3500 | 55 600     |
| 768   | 80         | 220        | 3600      | 1670                      | 30,3    | КВП 80/220/3600 | 57 900     |
| 769   | 80         | 220        | 3700      | 1720                      | 31,2    | КВП 80/220/3700 | 60 200     |
| 770   | 80         | 220        | 3800      | 1770                      | 32      | КВП 80/220/3800 | 62 500     |
| 771   | 80         | 220        | 3900      | 1820                      | 32,9    | КВП 80/220/3900 | 64 800     |
| 772   | 80         | 220        | 4000      | 1870                      | 33,7    | КВП 80/220/4000 | 67 100     |
| 773   | 80         | 220        | 4100      | 1920                      | 34,6    | КВП 80/220/4100 | 69 400     |
| 774   | 80         | 220        | 4200      | 1970                      | 35,4    | КВП 80/220/4200 | 71 700     |
| 775   | 80         | 220        | 4300      | 2020                      | 36,3    | КВП 80/220/4300 | 74 000     |
| 776   | 80         | 220        | 4400      | 2070                      | 37,1    | КВП 80/220/4400 | 76 300     |
| 777   | 80         | 220        | 4500      | 2120                      | 38      | КВП 80/220/4500 | 78 600     |
| 778   | 80         | 220        | 4600      | 2170                      | 38,8    | КВП 80/220/4600 | 81 200     |
| 779   | 80         | 220        | 4700      | 2220                      | 39,7    | КВП 80/220/4700 | 83 800     |
| 780   | 80         | 220        | 4800      | 2270                      | 40,5    | КВП 80/220/4800 | 86 400     |
| 781   | 80         | 220        | 4900      | 2320                      | 41,4    | КВП 80/220/4900 | 89 000     |
| 782   | 80         | 220        | 5000      | 2370                      | 42,2    | КВП 80/220/5000 | 91 600     |

## БЕЗ ВЕНТИЛЯТОРА

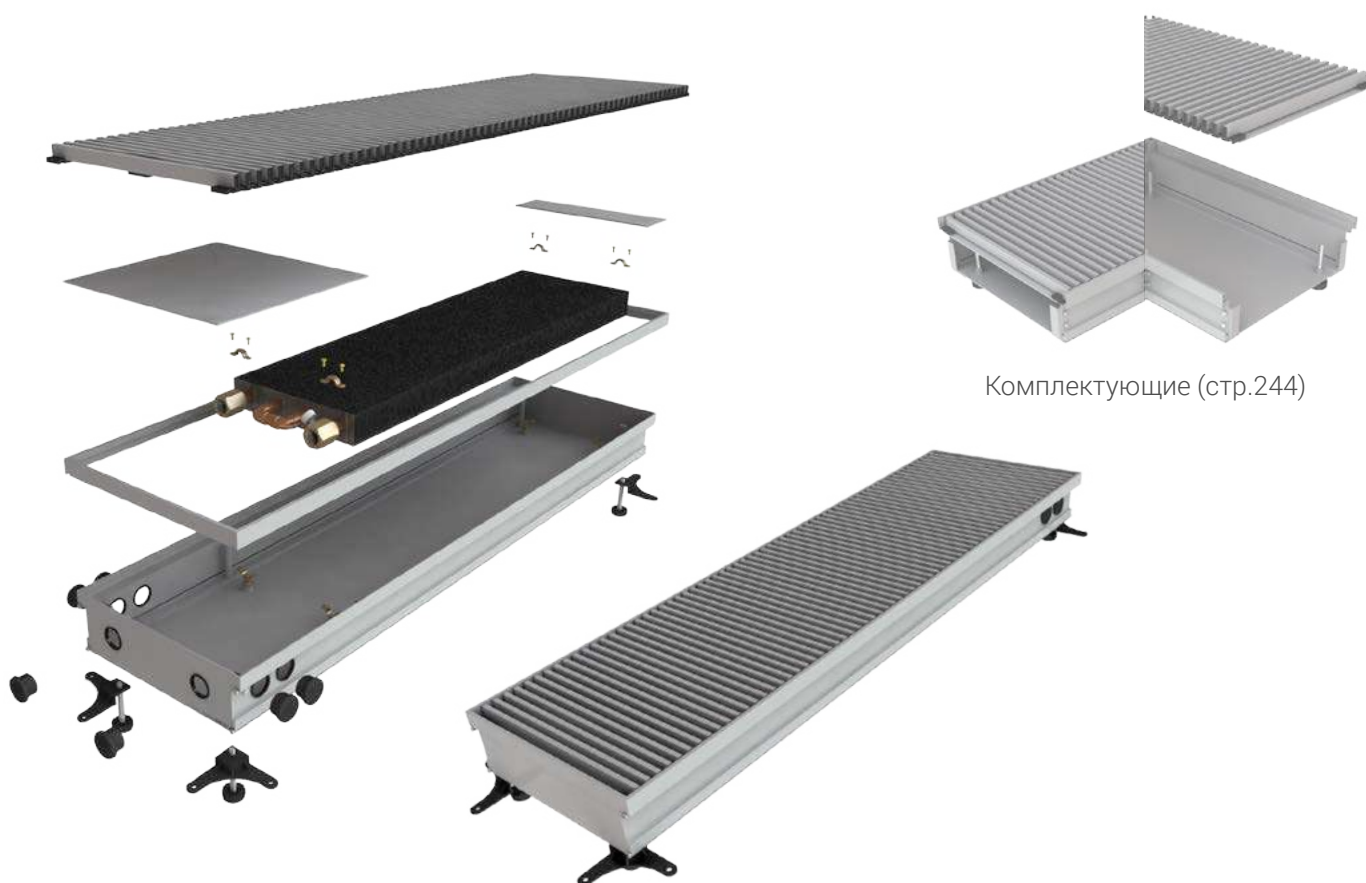

Комплекующие (стр.244)

| № п/п | Высота, мм | Ширина, мм | Длина, мм | Теплоотдача при 70°C, Вт | Вес, кг | Модель          | Цена, руб. |
|-------|------------|------------|-----------|--------------------------|---------|-----------------|------------|
| 783   | 80         | 250        | 500       | 140                      | 4,8     | КВП 80/250/500  | 8 400      |
| 784   | 80         | 250        | 600       | 190                      | 5,8     | КВП 80/250/600  | 9 600      |
| 785   | 80         | 250        | 700       | 240                      | 6,7     | КВП 80/250/700  | 10 800     |
| 786   | 80         | 250        | 800       | 290                      | 7,6     | КВП 80/250/800  | 12 000     |
| 787   | 80         | 250        | 900       | 340                      | 8,5     | КВП 80/250/900  | 13 200     |
| 788   | 80         | 250        | 1000      | 390                      | 9,4     | КВП 80/250/1000 | 14 000     |
| 789   | 80         | 250        | 1100      | 440                      | 10,3    | КВП 80/250/1100 | 15 600     |
| 790   | 80         | 250        | 1200      | 490                      | 11,2    | КВП 80/250/1200 | 16 800     |
| 791   | 80         | 250        | 1300      | 540                      | 12,2    | КВП 80/250/1300 | 18 000     |
| 792   | 80         | 250        | 1400      | 590                      | 13,1    | КВП 80/250/1400 | 19 200     |
| 793   | 80         | 250        | 1500      | 640                      | 14,1    | КВП 80/250/1500 | 20 400     |
| 794   | 80         | 250        | 1600      | 690                      | 15      | КВП 80/250/1600 | 21 600     |
| 795   | 80         | 250        | 1700      | 740                      | 15,9    | КВП 80/250/1700 | 22 800     |
| 796   | 80         | 250        | 1800      | 790                      | 16,8    | КВП 80/250/1800 | 24 000     |
| 797   | 80         | 250        | 1900      | 840                      | 17,7    | КВП 80/250/1900 | 25 300     |

| № п/п | Высота, мм | Ширина, мм | Длина, мм | Тепло-отдача при 70°C, Вт | Вес, кг | Модель          | Цена, руб. |
|-------|------------|------------|-----------|---------------------------|---------|-----------------|------------|
| 798   | 80         | 250        | 2000      | 890                       | 18,6    | КВП 80/250/2000 | 26 600     |
| 799   | 80         | 250        | 2100      | 940                       | 19,5    | КВП 80/250/2100 | 27 900     |
| 800   | 80         | 250        | 2200      | 990                       | 20,4    | КВП 80/250/2200 | 29 100     |
| 801   | 80         | 250        | 2300      | 1040                      | 21,4    | КВП 80/250/2300 | 30 400     |
| 802   | 80         | 250        | 2400      | 1090                      | 22,3    | КВП 80/250/2400 | 31 600     |
| 803   | 80         | 250        | 2500      | 1140                      | 23,2    | КВП 80/250/2500 | 32 800     |
| 804   | 80         | 250        | 2600      | 1190                      | 24,1    | КВП 80/250/2600 | 35 300     |
| 805   | 80         | 250        | 2700      | 1240                      | 25      | КВП 80/250/2700 | 37 800     |
| 806   | 80         | 250        | 2800      | 1290                      | 25,9    | КВП 80/250/2800 | 40 300     |
| 807   | 80         | 250        | 2900      | 1340                      | 26,8    | КВП 80/250/2900 | 42 900     |
| 808   | 80         | 250        | 3000      | 1390                      | 27,3    | КВП 80/250/3000 | 45 500     |
| 809   | 80         | 250        | 3100      | 1440                      | 28,6    | КВП 80/250/3100 | 48 100     |
| 810   | 80         | 250        | 3200      | 1490                      | 29,5    | КВП 80/250/3200 | 50 700     |
| 811   | 80         | 250        | 3300      | 1540                      | 30,4    | КВП 80/250/3300 | 53 300     |
| 812   | 80         | 250        | 3400      | 1590                      | 31,3    | КВП 80/250/3400 | 55 900     |
| 813   | 80         | 250        | 3500      | 1640                      | 32,2    | КВП 80/250/3500 | 58 500     |
| 814   | 80         | 250        | 3600      | 1690                      | 33,1    | КВП 80/250/3600 | 61 100     |
| 815   | 80         | 250        | 3700      | 1740                      | 34,4    | КВП 80/250/3700 | 63 700     |
| 816   | 80         | 250        | 3800      | 1790                      | 34,9    | КВП 80/250/3800 | 66 300     |
| 817   | 80         | 250        | 3900      | 1840                      | 35,8    | КВП 80/250/3900 | 68 900     |
| 818   | 80         | 250        | 4000      | 1890                      | 36,7    | КВП 80/250/4000 | 71 500     |
| 819   | 80         | 250        | 4100      | 1940                      | 37,6    | КВП 80/250/4100 | 74 100     |
| 820   | 80         | 250        | 4200      | 1990                      | 38,5    | КВП 80/250/4200 | 76 700     |
| 821   | 80         | 250        | 4300      | 2040                      | 39,4    | КВП 80/250/4300 | 79 300     |
| 822   | 80         | 250        | 4400      | 2090                      | 40,2    | КВП 80/250/4400 | 81 900     |
| 823   | 80         | 250        | 4500      | 2140                      | 41      | КВП 80/250/4500 | 84 500     |
| 824   | 80         | 250        | 4600      | 2190                      | 41,9    | КВП 80/250/4600 | 87 300     |
| 825   | 80         | 250        | 4700      | 2240                      | 42,8    | КВП 80/250/4700 | 90 100     |
| 826   | 80         | 250        | 4800      | 2290                      | 43,7    | КВП 80/250/4800 | 92 900     |
| 827   | 80         | 250        | 4900      | 2340                      | 44,6    | КВП 80/250/4900 | 95 700     |
| 828   | 80         | 250        | 5000      | 2390                      | 45,5    | КВП 80/250/5000 | 98 500     |

## БЕЗ ВЕНТИЛЯТОРА

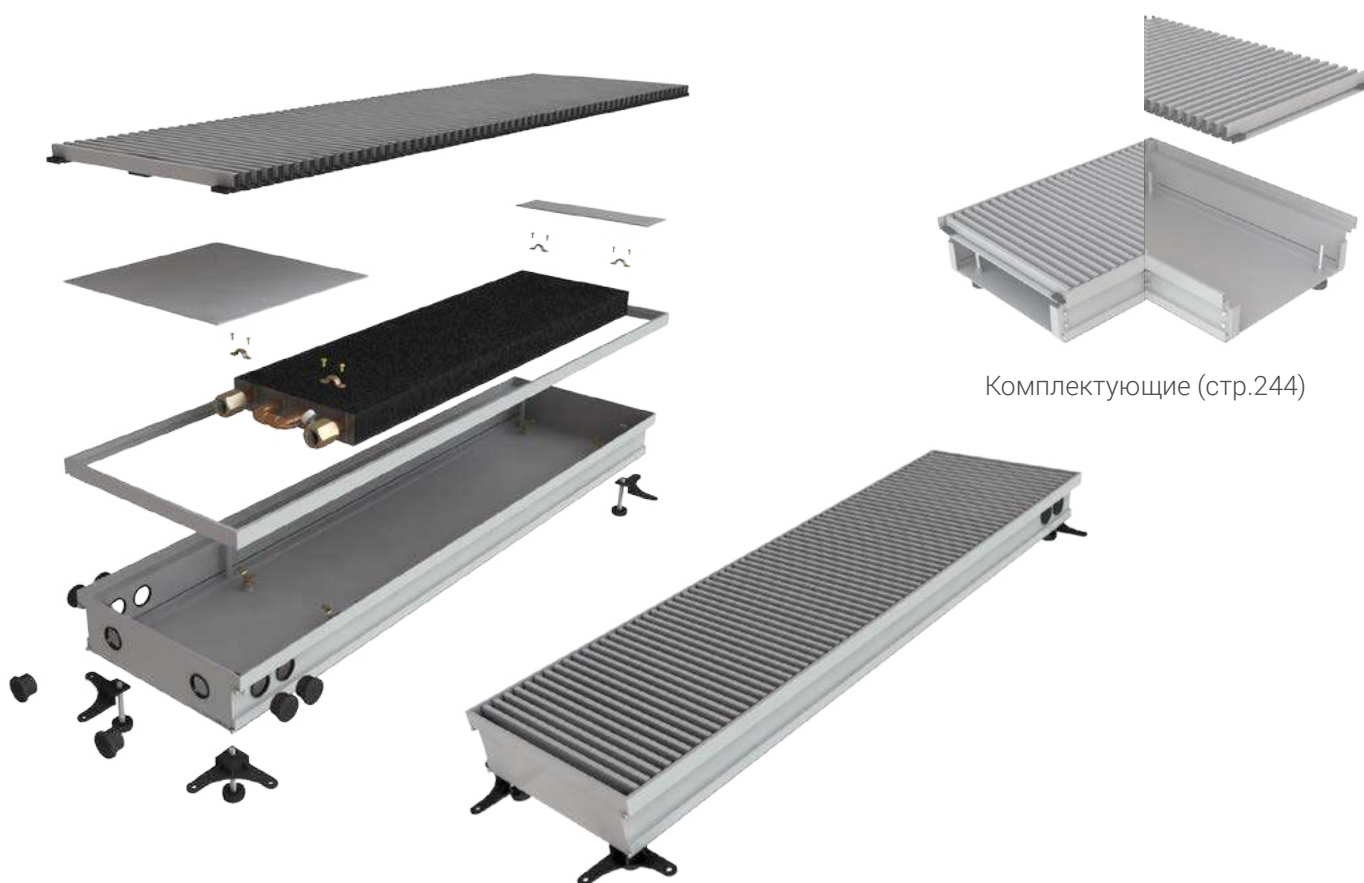

| № п/п | Высота, мм | Ширина, мм | Длина, мм | Теплоотдача при 70°C, Вт | Вес, кг | Модель          | Цена, руб. |
|-------|------------|------------|-----------|--------------------------|---------|-----------------|------------|
| 829   | 80         | 280        | 500       | 160                      | 5,3     | КВП 80/280/500  | 8 700      |
| 830   | 80         | 280        | 600       | 210                      | 6,2     | КВП 80/280/600  | 10 000     |
| 831   | 80         | 280        | 700       | 260                      | 7,1     | КВП 80/280/700  | 11 300     |
| 832   | 80         | 280        | 800       | 310                      | 8       | КВП 80/280/800  | 12 600     |
| 833   | 80         | 280        | 900       | 360                      | 8,9     | КВП 80/280/900  | 13 900     |
| 834   | 80         | 280        | 1000      | 410                      | 9,9     | КВП 80/280/1000 | 14 600     |
| 835   | 80         | 280        | 1100      | 460                      | 10,7    | КВП 80/280/1100 | 16 500     |
| 836   | 80         | 280        | 1200      | 510                      | 11,7    | КВП 80/280/1200 | 17 800     |
| 837   | 80         | 280        | 1300      | 560                      | 12,6    | КВП 80/280/1300 | 19 100     |
| 838   | 80         | 280        | 1400      | 610                      | 13,5    | КВП 80/280/1400 | 20 400     |
| 839   | 80         | 280        | 1500      | 660                      | 14,4    | КВП 80/280/1500 | 21 700     |
| 840   | 80         | 280        | 1600      | 710                      | 15,4    | КВП 80/280/1600 | 23 000     |
| 841   | 80         | 280        | 1700      | 760                      | 16,3    | КВП 80/280/1700 | 24 300     |
| 842   | 80         | 280        | 1800      | 810                      | 17,2    | КВП 80/280/1800 | 25 600     |
| 843   | 80         | 280        | 1900      | 860                      | 18,1    | КВП 80/280/1900 | 26 900     |

| № п/п | Высота, мм | Ширина, мм | Длина, мм | Теплоотдача при 70°C, Вт | Вес, кг | Модель          | Цена, руб. |
|-------|------------|------------|-----------|--------------------------|---------|-----------------|------------|
| 844   | 80         | 280        | 2000      | 910                      | 19      | КВП 80/280/2000 | 28 100     |
| 845   | 80         | 280        | 2100      | 960                      | 20      | КВП 80/280/2100 | 29 400     |
| 846   | 80         | 280        | 2200      | 1010                     | 20,9    | КВП 80/280/2200 | 30 700     |
| 847   | 80         | 280        | 2300      | 1060                     | 21,8    | КВП 80/280/2300 | 32 000     |
| 848   | 80         | 280        | 2400      | 1110                     | 22,7    | КВП 80/280/2400 | 33 300     |
| 849   | 80         | 280        | 2500      | 1160                     | 23,6    | КВП 80/280/2500 | 34 600     |
| 850   | 80         | 280        | 2600      | 1210                     | 24,5    | КВП 80/280/2600 | 37 300     |
| 851   | 80         | 280        | 2700      | 1260                     | 25,5    | КВП 80/280/2700 | 40 000     |
| 852   | 80         | 280        | 2800      | 1310                     | 26,4    | КВП 80/280/2800 | 42 700     |
| 853   | 80         | 280        | 2900      | 1360                     | 27,3    | КВП 80/280/2900 | 45 400     |
| 854   | 80         | 280        | 3000      | 1410                     | 28,2    | КВП 80/280/3000 | 48 100     |
| 855   | 80         | 280        | 3100      | 1460                     | 29,1    | КВП 80/280/3100 | 50 800     |
| 856   | 80         | 280        | 3200      | 1510                     | 30,1    | КВП 80/280/3200 | 53 500     |
| 857   | 80         | 280        | 3300      | 1560                     | 31      | КВП 80/280/3300 | 56 200     |
| 858   | 80         | 280        | 3400      | 1610                     | 31,9    | КВП 80/280/3400 | 58 900     |
| 859   | 80         | 280        | 3500      | 1660                     | 32,8    | КВП 80/280/3500 | 61 600     |
| 860   | 80         | 280        | 3600      | 1710                     | 33,8    | КВП 80/280/3600 | 64 300     |
| 861   | 80         | 280        | 3700      | 1760                     | 34,7    | КВП 80/280/3700 | 67 000     |
| 862   | 80         | 280        | 3800      | 1810                     | 35,6    | КВП 80/280/3800 | 69 700     |
| 863   | 80         | 280        | 3900      | 1860                     | 36,5    | КВП 80/280/3900 | 72 400     |
| 864   | 80         | 280        | 4000      | 1910                     | 37,4    | КВП 80/280/4000 | 75 100     |
| 865   | 80         | 280        | 4100      | 1960                     | 38,3    | КВП 80/280/4100 | 77 800     |
| 866   | 80         | 280        | 4200      | 2010                     | 39,3    | КВП 80/280/4200 | 80 500     |
| 867   | 80         | 280        | 4300      | 2060                     | 40,2    | КВП 80/280/4300 | 83 200     |
| 868   | 80         | 280        | 4400      | 2110                     | 41,1    | КВП 80/280/4400 | 85 900     |
| 869   | 80         | 280        | 4500      | 2160                     | 42      | КВП 80/280/4500 | 88 600     |
| 870   | 80         | 280        | 4600      | 2210                     | 43      | КВП 80/280/4600 | 91 500     |
| 871   | 80         | 280        | 4700      | 2260                     | 43,9    | КВП 80/280/4700 | 94 400     |
| 872   | 80         | 280        | 4800      | 2310                     | 44,8    | КВП 80/280/4800 | 97 300     |
| 873   | 80         | 280        | 4900      | 2360                     | 45,7    | КВП 80/280/4900 | 100 200    |
| 874   | 80         | 280        | 5000      | 2410                     | 46,7    | КВП 80/280/5000 | 103 100    |

## БЕЗ ВЕНТИЛЯТОРА

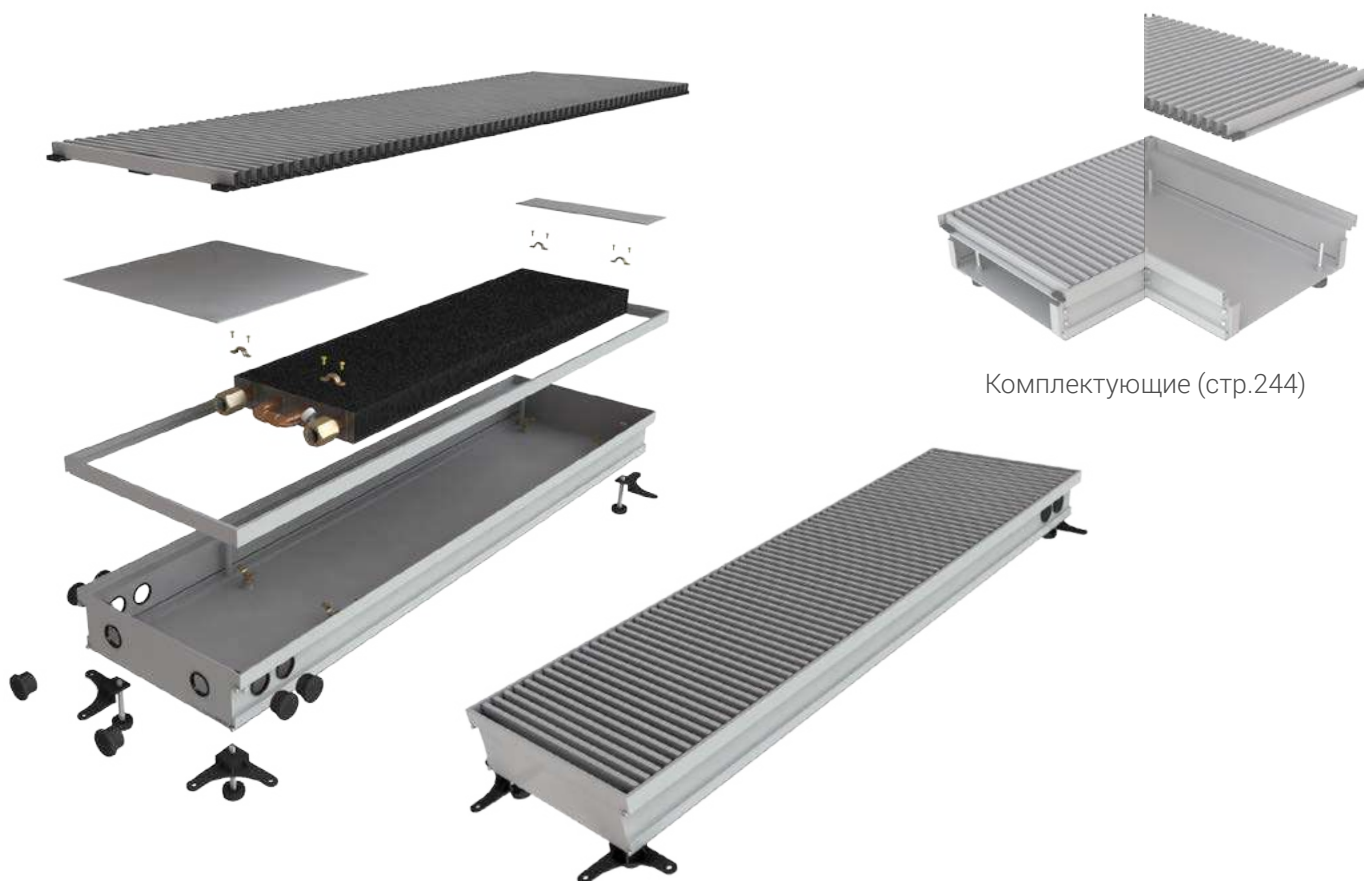

| № п/п | Высота, мм | Ширина, мм | Длина, мм | Теплоотдача при 70°C, Вт | Вес, кг | Модель          | Цена, руб. |
|-------|------------|------------|-----------|--------------------------|---------|-----------------|------------|
| 875   | 80         | 300        | 500       | 190                      | 5,4     | КВП 80/300/500  | 10 000     |
| 876   | 80         | 300        | 600       | 245                      | 6,3     | КВП 80/300/600  | 11 600     |
| 877   | 80         | 300        | 700       | 300                      | 7,3     | КВП 80/300/700  | 13 200     |
| 878   | 80         | 300        | 800       | 355                      | 8,2     | КВП 80/300/800  | 14 800     |
| 879   | 80         | 300        | 900       | 410                      | 9,2     | КВП 80/300/900  | 16 400     |
| 880   | 80         | 300        | 1000      | 465                      | 10,1    | КВП 80/300/1000 | 17 300     |
| 881   | 80         | 300        | 1100      | 520                      | 11      | КВП 80/300/1100 | 19 600     |
| 882   | 80         | 300        | 1200      | 575                      | 12      | КВП 80/300/1200 | 21 200     |
| 883   | 80         | 300        | 1300      | 630                      | 13      | КВП 80/300/1300 | 22 800     |
| 884   | 80         | 300        | 1400      | 685                      | 13,9    | КВП 80/300/1400 | 24 400     |
| 885   | 80         | 300        | 1500      | 740                      | 14,8    | КВП 80/300/1500 | 26 000     |
| 886   | 80         | 300        | 1600      | 795                      | 15,7    | КВП 80/300/1600 | 27 600     |
| 887   | 80         | 300        | 1700      | 850                      | 16,7    | КВП 80/300/1700 | 29 200     |
| 888   | 80         | 300        | 1800      | 905                      | 17,6    | КВП 80/300/1800 | 30 800     |
| 889   | 80         | 300        | 1900      | 960                      | 18,6    | КВП 80/300/1900 | 32 400     |

| № п/п | Высота, мм | Ширина, мм | Длина, мм | Теплоотдача при 70°C, Вт | Вес, кг | Модель          | Цена, руб. |
|-------|------------|------------|-----------|--------------------------|---------|-----------------|------------|
| 890   | 80         | 300        | 2000      | 1015                     | 19,2    | КВП 80/300/2000 | 34 000     |
| 891   | 80         | 300        | 2100      | 1070                     | 20,4    | КВП 80/300/2100 | 35 600     |
| 892   | 80         | 300        | 2200      | 1125                     | 21,4    | КВП 80/300/2200 | 37 200     |
| 893   | 80         | 300        | 2300      | 1180                     | 22,3    | КВП 80/300/2300 | 38 800     |
| 894   | 80         | 300        | 2400      | 1235                     | 23,3    | КВП 80/300/2400 | 40 400     |
| 895   | 80         | 300        | 2500      | 1290                     | 24,2    | КВП 80/300/2500 | 42 000     |
| 896   | 80         | 300        | 2600      | 1345                     | 25,1    | КВП 80/300/2600 | 44 900     |
| 897   | 80         | 300        | 2700      | 1400                     | 26,1    | КВП 80/300/2700 | 47 900     |
| 898   | 80         | 300        | 2800      | 1455                     | 27      | КВП 80/300/2800 | 50 800     |
| 899   | 80         | 300        | 2900      | 1510                     | 28      | КВП 80/300/2900 | 53 700     |
| 900   | 80         | 300        | 3000      | 1565                     | 28,9    | КВП 80/300/3000 | 56 600     |
| 901   | 80         | 300        | 3100      | 1620                     | 29,9    | КВП 80/300/3100 | 59 600     |
| 902   | 80         | 300        | 3200      | 1675                     | 30,8    | КВП 80/300/3200 | 62 600     |
| 903   | 80         | 300        | 3300      | 1730                     | 31,7    | КВП 80/300/3300 | 65 700     |
| 904   | 80         | 300        | 3400      | 1785                     | 32,7    | КВП 80/300/3400 | 68 800     |
| 905   | 80         | 300        | 3500      | 1840                     | 33,6    | КВП 80/300/3500 | 71 900     |
| 906   | 80         | 300        | 3600      | 1895                     | 34,5    | КВП 80/300/3600 | 75 000     |
| 907   | 80         | 300        | 3700      | 1950                     | 35,5    | КВП 80/300/3700 | 77 900     |
| 908   | 80         | 300        | 3800      | 2005                     | 36,4    | КВП 80/300/3800 | 80 800     |
| 909   | 80         | 300        | 3900      | 2060                     | 37,3    | КВП 80/300/3900 | 83 700     |
| 910   | 80         | 300        | 4000      | 2115                     | 38,3    | КВП 80/300/4000 | 86 600     |
| 911   | 80         | 300        | 4100      | 2170                     | 39,2    | КВП 80/300/4100 | 89 500     |
| 912   | 80         | 300        | 4200      | 2225                     | 40,2    | КВП 80/300/4200 | 92 400     |
| 913   | 80         | 300        | 4300      | 2280                     | 41,1    | КВП 80/300/4300 | 95 300     |
| 914   | 80         | 300        | 4400      | 2335                     | 42      | КВП 80/300/4400 | 98 200     |
| 915   | 80         | 300        | 4500      | 2390                     | 43      | КВП 80/300/4500 | 101 100    |
| 916   | 80         | 300        | 4600      | 2445                     | 44      | КВП 80/300/4600 | 104 200    |
| 917   | 80         | 300        | 4700      | 2500                     | 44,9    | КВП 80/300/4700 | 107 300    |
| 918   | 80         | 300        | 4800      | 2555                     | 45,8    | КВП 80/300/4800 | 110 400    |
| 919   | 80         | 300        | 4900      | 2610                     | 46,7    | КВП 80/300/4900 | 113 500    |
| 920   | 80         | 300        | 5000      | 2665                     | 47,7    | КВП 80/300/5000 | 116 600    |

## БЕЗ ВЕНТИЛЯТОРА

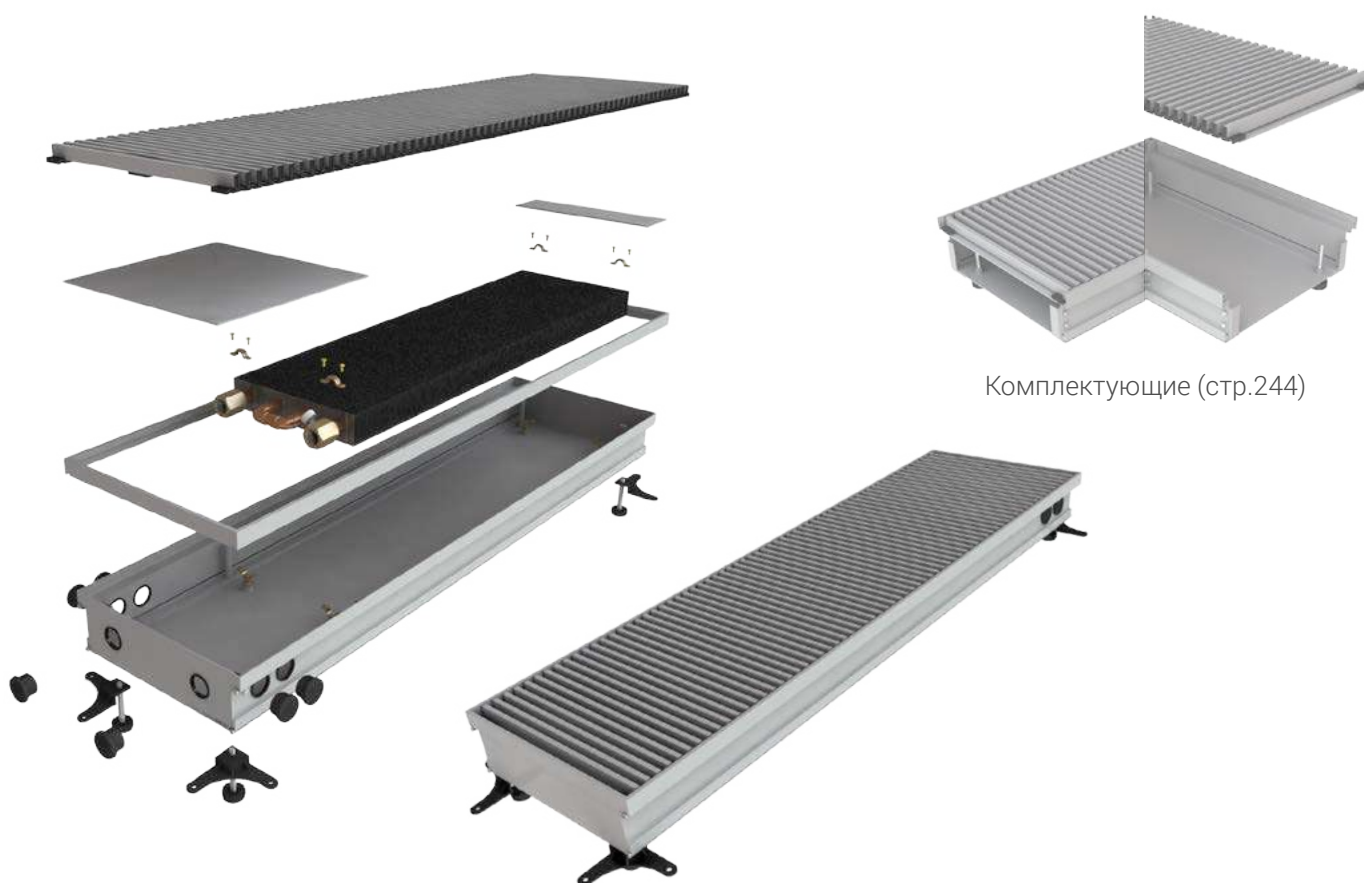

Комплектующие (стр.244)

| № п/п | Высота, мм | Ширина, мм | Длина, мм | Теплоотдача при 70°C, Вт | Вес, кг | Модель          | Цена, руб. |
|-------|------------|------------|-----------|--------------------------|---------|-----------------|------------|
| 921   | 80         | 330        | 500       | 210                      | 5,7     | КВП 80/330/500  | 10 400     |
| 922   | 80         | 330        | 600       | 265                      | 6,7     | КВП 80/330/600  | 12 300     |
| 923   | 80         | 330        | 700       | 320                      | 7,7     | КВП 80/330/700  | 14 300     |
| 924   | 80         | 330        | 800       | 375                      | 8,7     | КВП 80/330/800  | 16 300     |
| 925   | 80         | 330        | 900       | 430                      | 9,6     | КВП 80/330/900  | 18 250     |
| 926   | 80         | 330        | 1000      | 485                      | 10,6    | КВП 80/330/1000 | 19 600     |
| 927   | 80         | 330        | 1100      | 540                      | 11,5    | КВП 80/330/1100 | 22 200     |
| 928   | 80         | 330        | 1200      | 595                      | 12,5    | КВП 80/330/1200 | 24 100     |
| 929   | 80         | 330        | 1300      | 650                      | 13,5    | КВП 80/330/1300 | 26 200     |
| 930   | 80         | 330        | 1400      | 705                      | 14,4    | КВП 80/330/1400 | 28 100     |
| 931   | 80         | 330        | 1500      | 760                      | 15,4    | КВП 80/330/1500 | 30 000     |
| 932   | 80         | 330        | 1600      | 815                      | 16,3    | КВП 80/330/1600 | 32 000     |
| 933   | 80         | 330        | 1700      | 870                      | 17,3    | КВП 80/330/1700 | 34 000     |
| 934   | 80         | 330        | 1800      | 925                      | 18,2    | КВП 80/330/1800 | 36 000     |
| 935   | 80         | 330        | 1900      | 980                      | 19,2    | КВП 80/330/1900 | 37 900     |



| № п/п | Высота, мм | Ширина, мм | Длина, мм | Теплоотдача при 70°C, Вт | Вес, кг | Модель          | Цена, руб. |
|-------|------------|------------|-----------|--------------------------|---------|-----------------|------------|
| 936   | 80         | 330        | 2000      | 1035                     | 20,2    | КВП 80/330/2000 | 39 800     |
| 937   | 80         | 330        | 2100      | 1090                     | 21,1    | КВП 80/330/2100 | 41 900     |
| 938   | 80         | 330        | 2200      | 1145                     | 22,1    | КВП 80/330/2200 | 43 800     |
| 939   | 80         | 330        | 2300      | 1200                     | 23      | КВП 80/330/2300 | 45 700     |
| 940   | 80         | 330        | 2400      | 1255                     | 24      | КВП 80/330/2400 | 47 600     |
| 941   | 80         | 330        | 2500      | 1310                     | 25      | КВП 80/330/2500 | 49 500     |
| 942   | 80         | 330        | 2600      | 1365                     | 26      | КВП 80/330/2600 | 52 500     |
| 943   | 80         | 330        | 2700      | 1420                     | 26,9    | КВП 80/330/2700 | 55 600     |
| 944   | 80         | 330        | 2800      | 1475                     | 27,8    | КВП 80/330/2800 | 58 700     |
| 945   | 80         | 330        | 2900      | 1530                     | 28,8    | КВП 80/330/2900 | 61 800     |
| 946   | 80         | 330        | 3000      | 1585                     | 29,8    | КВП 80/330/3000 | 64 900     |
| 947   | 80         | 330        | 3100      | 1640                     | 30,7    | КВП 80/330/3100 | 68 000     |
| 948   | 80         | 330        | 3200      | 1695                     | 31,7    | КВП 80/330/3200 | 70 900     |
| 949   | 80         | 330        | 3300      | 1750                     | 32,6    | КВП 80/330/3300 | 73 800     |
| 950   | 80         | 330        | 3400      | 1805                     | 33,6    | КВП 80/330/3400 | 79 600     |
| 951   | 80         | 330        | 3500      | 1860                     | 34,5    | КВП 80/330/3500 | 76 900     |
| 952   | 80         | 330        | 3600      | 1915                     | 35,5    | КВП 80/330/3600 | 82 500     |
| 953   | 80         | 330        | 3700      | 1970                     | 36,5    | КВП 80/330/3700 | 85 400     |
| 954   | 80         | 330        | 3800      | 2025                     | 37,4    | КВП 80/330/3800 | 88 300     |
| 955   | 80         | 330        | 3900      | 2080                     | 38,4    | КВП 80/330/3900 | 91 300     |
| 956   | 80         | 330        | 4000      | 2135                     | 39,3    | КВП 80/330/4000 | 94 400     |
| 957   | 80         | 330        | 4100      | 2190                     | 40,3    | КВП 80/330/4100 | 97 300     |
| 958   | 80         | 330        | 4200      | 2245                     | 41,3    | КВП 80/330/4200 | 100 200    |
| 959   | 80         | 330        | 4300      | 2300                     | 42,2    | КВП 80/330/4300 | 103 100    |
| 960   | 80         | 330        | 4400      | 2355                     | 43,2    | КВП 80/330/4400 | 106 000    |
| 961   | 80         | 330        | 4500      | 2410                     | 44,1    | КВП 80/330/4500 | 109 100    |
| 962   | 80         | 330        | 4600      | 2465                     | 45,1    | КВП 80/330/4600 | 112 400    |
| 963   | 80         | 330        | 4700      | 2520                     | 46,1    | КВП 80/330/4700 | 115 700    |
| 964   | 80         | 330        | 4800      | 2575                     | 47      | КВП 80/330/4800 | 119 000    |
| 965   | 80         | 330        | 4900      | 2630                     | 48      | КВП 80/330/4900 | 122 300    |
| 966   | 80         | 330        | 5000      | 2685                     | 49      | КВП 80/330/5000 | 125 600    |

## БЕЗ ВЕНТИЛЯТОРА

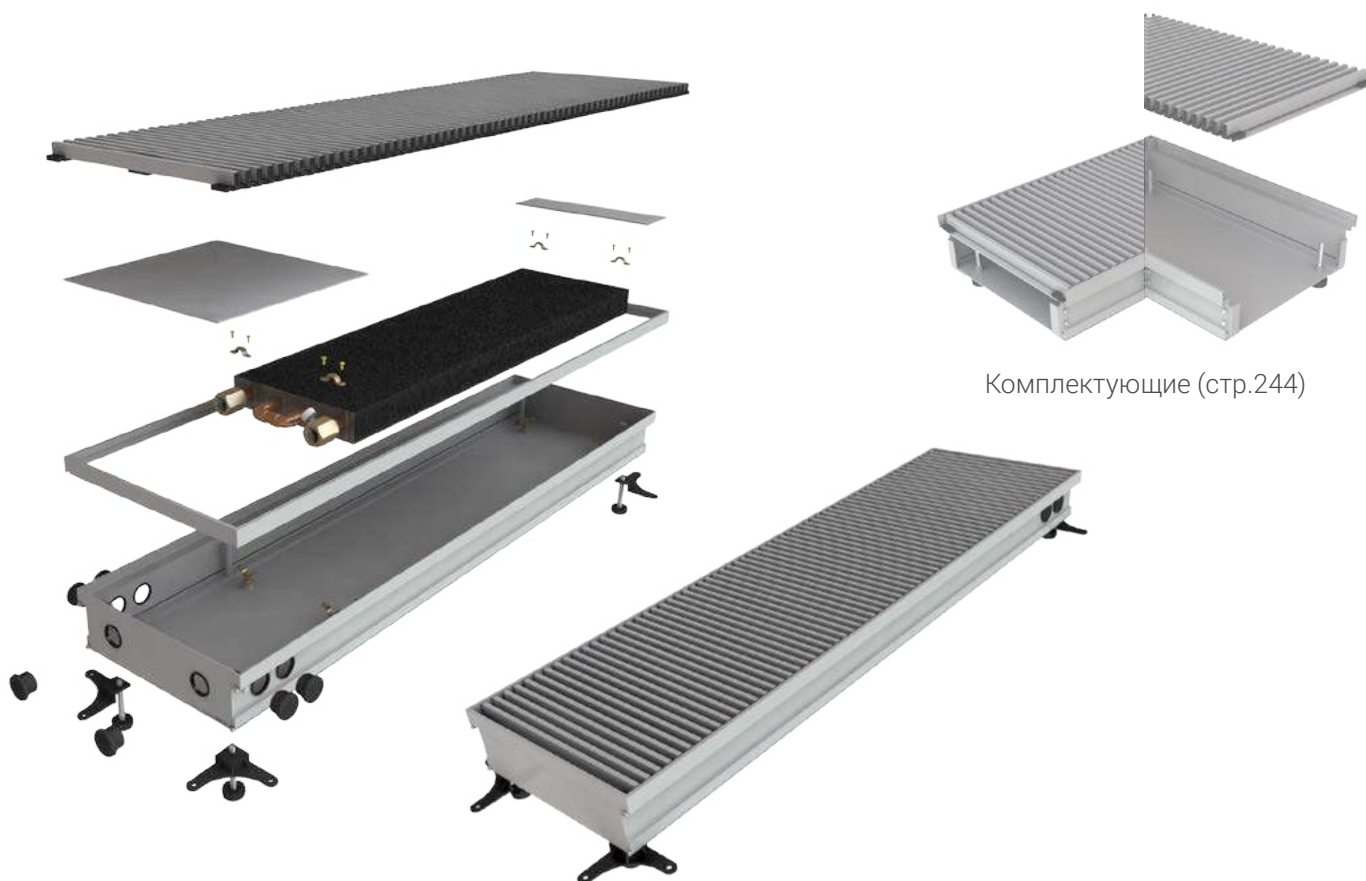

Комплектующие (стр.244)

| № п/п | Высота, мм | Ширина, мм | Длина, мм | Теплоотдача при 70°C, Вт | Вес, кг | Модель          | Цена, руб. |
|-------|------------|------------|-----------|--------------------------|---------|-----------------|------------|
| 967   | 80         | 350        | 500       | 210                      | 6,1     | КВП 80/350/500  | 10 600     |
| 968   | 80         | 350        | 600       | 270                      | 7,1     | КВП 80/350/600  | 12 500     |
| 969   | 80         | 350        | 700       | 330                      | 8,1     | КВП 80/350/700  | 14 500     |
| 970   | 80         | 350        | 800       | 390                      | 9       | КВП 80/350/800  | 16 400     |
| 971   | 80         | 350        | 900       | 450                      | 10      | КВП 80/350/900  | 18 300     |
| 972   | 80         | 350        | 1000      | 510                      | 11      | КВП 80/350/1000 | 20 000     |
| 973   | 80         | 350        | 1100      | 570                      | 12      | КВП 80/350/1100 | 22 200     |
| 974   | 80         | 350        | 1200      | 630                      | 13      | КВП 80/350/1200 | 24 100     |
| 975   | 80         | 350        | 1300      | 690                      | 14      | КВП 80/350/1300 | 26 200     |
| 976   | 80         | 350        | 1400      | 750                      | 15      | КВП 80/350/1400 | 28 300     |
| 977   | 80         | 350        | 1500      | 810                      | 16      | КВП 80/350/1500 | 30 300     |
| 978   | 80         | 350        | 1600      | 870                      | 17      | КВП 80/350/1600 | 32 200     |
| 979   | 80         | 350        | 1700      | 930                      | 18      | КВП 80/350/1700 | 34 100     |
| 980   | 80         | 350        | 1800      | 990                      | 19      | КВП 80/350/1800 | 36 100     |
| 981   | 80         | 350        | 1900      | 1050                     | 20      | КВП 80/350/1900 | 38 000     |

| № п/п | Высота, мм | Ширина, мм | Длина, мм | Тепло-отдача при 70°C, Вт | Вес, кг | Модель          | Цена, руб. |
|-------|------------|------------|-----------|---------------------------|---------|-----------------|------------|
| 982   | 80         | 350        | 2000      | 1110                      | 21      | КВП 80/350/2000 | 40 000     |
| 983   | 80         | 350        | 2100      | 1170                      | 22      | КВП 80/350/2100 | 42 100     |
| 984   | 80         | 350        | 2200      | 1230                      | 23      | КВП 80/350/2200 | 44 000     |
| 985   | 80         | 350        | 2300      | 1290                      | 24      | КВП 80/350/2300 | 46 000     |
| 986   | 80         | 350        | 2400      | 1350                      | 25      | КВП 80/350/2400 | 47 900     |
| 987   | 80         | 350        | 2500      | 1410                      | 26      | КВП 80/350/2500 | 49 800     |
| 988   | 80         | 350        | 2600      | 1470                      | 27      | КВП 80/350/2600 | 53 300     |
| 989   | 80         | 350        | 2700      | 1530                      | 28      | КВП 80/350/2700 | 56 600     |
| 990   | 80         | 350        | 2800      | 1590                      | 29      | КВП 80/350/2800 | 60 300     |
| 991   | 80         | 350        | 2900      | 1650                      | 30      | КВП 80/350/2900 | 63 800     |
| 992   | 80         | 350        | 3000      | 1710                      | 31      | КВП 80/350/3000 | 67 200     |
| 993   | 80         | 350        | 3100      | 1770                      | 32      | КВП 80/350/3100 | 70 600     |
| 994   | 80         | 350        | 3200      | 1830                      | 33      | КВП 80/350/3200 | 74 000     |
| 995   | 80         | 350        | 3300      | 1890                      | 34      | КВП 80/350/3300 | 77 400     |
| 996   | 80         | 350        | 3400      | 1950                      | 35      | КВП 80/350/3400 | 80 800     |
| 997   | 80         | 350        | 3500      | 2010                      | 36      | КВП 80/350/3500 | 84 200     |
| 998   | 80         | 350        | 3600      | 2070                      | 37      | КВП 80/350/3600 | 87 600     |
| 999   | 80         | 350        | 3700      | 2130                      | 38      | КВП 80/350/3700 | 91 000     |
| 1000  | 80         | 350        | 3800      | 2190                      | 39      | КВП 80/350/3800 | 94 400     |
| 1001  | 80         | 350        | 3900      | 2250                      | 40      | КВП 80/350/3900 | 97 900     |
| 1002  | 80         | 350        | 4000      | 2310                      | 41      | КВП 80/350/4000 | 101 200    |
| 1003  | 80         | 350        | 4100      | 2370                      | 42      | КВП 80/350/4100 | 104 500    |
| 1004  | 80         | 350        | 4200      | 2430                      | 43      | КВП 80/350/4200 | 107 900    |
| 1005  | 80         | 350        | 4300      | 2490                      | 44      | КВП 80/350/4300 | 111 300    |
| 1006  | 80         | 350        | 4400      | 2550                      | 45      | КВП 80/350/4400 | 114 700    |
| 1007  | 80         | 350        | 4500      | 2610                      | 46      | КВП 80/350/4500 | 118 000    |
| 1008  | 80         | 350        | 4600      | 2670                      | 47      | КВП 80/350/4600 | 121 500    |
| 1009  | 80         | 350        | 4700      | 2730                      | 48      | КВП 80/350/4700 | 125 000    |
| 1010  | 80         | 350        | 4800      | 2790                      | 49      | КВП 80/350/4800 | 128 500    |
| 1011  | 80         | 350        | 4900      | 2850                      | 50      | КВП 80/350/4900 | 132 000    |
| 1012  | 80         | 350        | 5000      | 2910                      | 51      | КВП 80/350/5000 | 135 500    |

## БЕЗ ВЕНТИЛЯТОРА

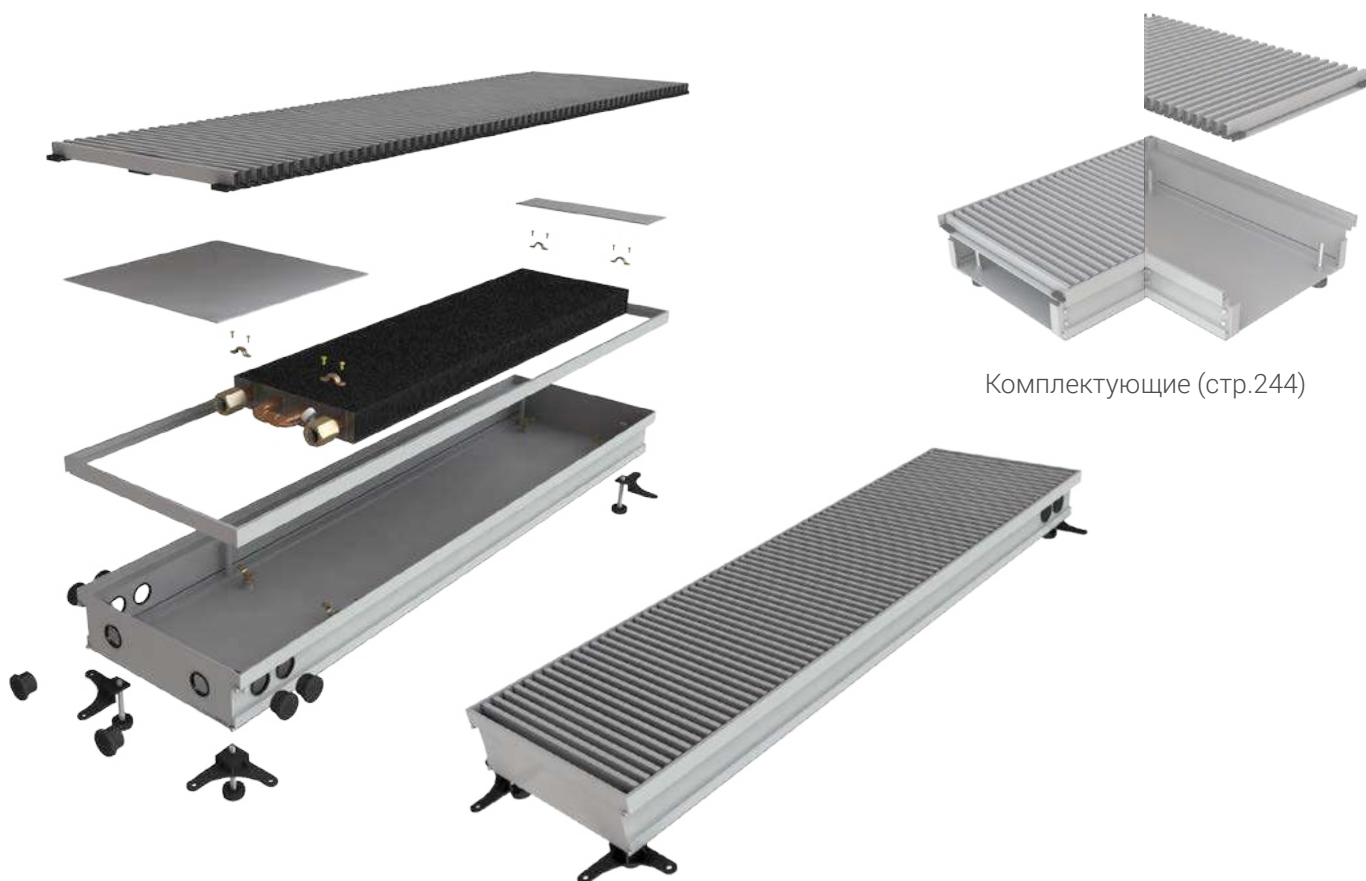

| № п/п | Высота, мм | Ширина, мм | Длина, мм | Теплоотдача при 70°C, Вт | Вес, кг | Модель          | Цена, руб. |
|-------|------------|------------|-----------|--------------------------|---------|-----------------|------------|
| 1013  | 80         | 380        | 500       | 260                      | 6,4     | КВП 80/380/500  | 10 800     |
| 1014  | 80         | 380        | 600       | 320                      | 7,4     | КВП 80/380/600  | 12 700     |
| 1015  | 80         | 380        | 700       | 380                      | 8,6     | КВП 80/380/700  | 14 600     |
| 1016  | 80         | 380        | 800       | 440                      | 9,7     | КВП 80/380/800  | 16 700     |
| 1017  | 80         | 380        | 900       | 500                      | 10,7    | КВП 80/380/900  | 18 600     |
| 1018  | 80         | 380        | 1000      | 560                      | 11,8    | КВП 80/380/1000 | 20 100     |
| 1019  | 80         | 380        | 1100      | 620                      | 12,9    | КВП 80/380/1100 | 22 500     |
| 1020  | 80         | 380        | 1200      | 680                      | 14      | КВП 80/380/1200 | 24 500     |
| 1021  | 80         | 380        | 1300      | 740                      | 15,1    | КВП 80/380/1300 | 26 400     |
| 1022  | 80         | 380        | 1400      | 800                      | 16,1    | КВП 80/380/1400 | 28 300     |
| 1023  | 80         | 380        | 1500      | 860                      | 17,2    | КВП 80/380/1500 | 30 400     |
| 1024  | 80         | 380        | 1600      | 920                      | 18,3    | КВП 80/380/1600 | 32 400     |
| 1025  | 80         | 380        | 1700      | 980                      | 19,4    | КВП 80/380/1700 | 34 200     |
| 1026  | 80         | 380        | 1800      | 1040                     | 20,5    | КВП 80/380/1800 | 36 200     |
| 1027  | 80         | 380        | 1900      | 1100                     | 21,5    | КВП 80/380/1900 | 38 300     |

| № п/п | Высота, мм | Ширина, мм | Длина, мм | Тепло-отдача при 70°С, Вт | Вес, кг | Модель          | Цена, руб. |
|-------|------------|------------|-----------|---------------------------|---------|-----------------|------------|
| 1028  | 80         | 380        | 2000      | 1160                      | 22,6    | КВП 80/380/2000 | 40 200     |
| 1029  | 80         | 380        | 2100      | 1220                      | 23,7    | КВП 80/380/2100 | 42 300     |
| 1030  | 80         | 380        | 2200      | 1280                      | 24,8    | КВП 80/380/2200 | 44 300     |
| 1031  | 80         | 380        | 2300      | 1340                      | 25,9    | КВП 80/380/2300 | 46 200     |
| 1032  | 80         | 380        | 2400      | 1400                      | 26,9    | КВП 80/380/2400 | 48 100     |
| 1033  | 80         | 380        | 2500      | 1460                      | 28      | КВП 80/380/2500 | 49 900     |
| 1034  | 80         | 380        | 2600      | 1520                      | 29,1    | КВП 80/380/2600 | 53 700     |
| 1035  | 80         | 380        | 2700      | 1580                      | 30,2    | КВП 80/380/2700 | 57 500     |
| 1036  | 80         | 380        | 2800      | 1640                      | 31,2    | КВП 80/380/2800 | 61 300     |
| 1037  | 80         | 380        | 2900      | 1700                      | 32,3    | КВП 80/380/2900 | 65 100     |
| 1038  | 80         | 380        | 3000      | 1760                      | 33,4    | КВП 80/380/3000 | 68 900     |
| 1039  | 80         | 380        | 3100      | 1820                      | 34,5    | КВП 80/380/3100 | 72 700     |
| 1040  | 80         | 380        | 3200      | 1880                      | 35,6    | КВП 80/380/3200 | 76 500     |
| 1041  | 80         | 380        | 3300      | 1940                      | 36,7    | КВП 80/380/3300 | 80 300     |
| 1042  | 80         | 380        | 3400      | 2000                      | 37,7    | КВП 80/380/3400 | 84 100     |
| 1043  | 80         | 380        | 3500      | 2060                      | 38,8    | КВП 80/380/3500 | 87 900     |
| 1044  | 80         | 380        | 3600      | 2120                      | 39,9    | КВП 80/380/3600 | 91 700     |
| 1045  | 80         | 380        | 3700      | 2180                      | 41      | КВП 80/380/3700 | 95 500     |
| 1046  | 80         | 380        | 3800      | 2240                      | 41,9    | КВП 80/380/3800 | 99 300     |
| 1047  | 80         | 380        | 3900      | 2300                      | 43      | КВП 80/380/3900 | 103 000    |
| 1048  | 80         | 380        | 4000      | 2360                      | 44,2    | КВП 80/380/4000 | 106 800    |
| 1049  | 80         | 380        | 4100      | 2420                      | 45,3    | КВП 80/380/4100 | 110 500    |
| 1050  | 80         | 380        | 4200      | 2480                      | 46,1    | КВП 80/380/4200 | 114 100    |
| 1051  | 80         | 380        | 4300      | 2540                      | 47,2    | КВП 80/380/4300 | 117 700    |
| 1052  | 80         | 380        | 4400      | 2600                      | 47,3    | КВП 80/380/4400 | 121 200    |
| 1053  | 80         | 380        | 4500      | 2660                      | 48,4    | КВП 80/380/4500 | 124 700    |
| 1054  | 80         | 380        | 4600      | 2720                      | 49,6    | КВП 80/380/4600 | 128 400    |
| 1055  | 80         | 380        | 4700      | 2780                      | 50,7    | КВП 80/380/4700 | 132 100    |
| 1056  | 80         | 380        | 4800      | 2840                      | 51,6    | КВП 80/380/4800 | 135 800    |
| 1057  | 80         | 380        | 4900      | 2900                      | 52,5    | КВП 80/380/4900 | 139 500    |
| 1058  | 80         | 380        | 5000      | 2960                      | 53,4    | КВП 80/380/5000 | 143 200    |

## БЕЗ ВЕНТИЛЯТОРА

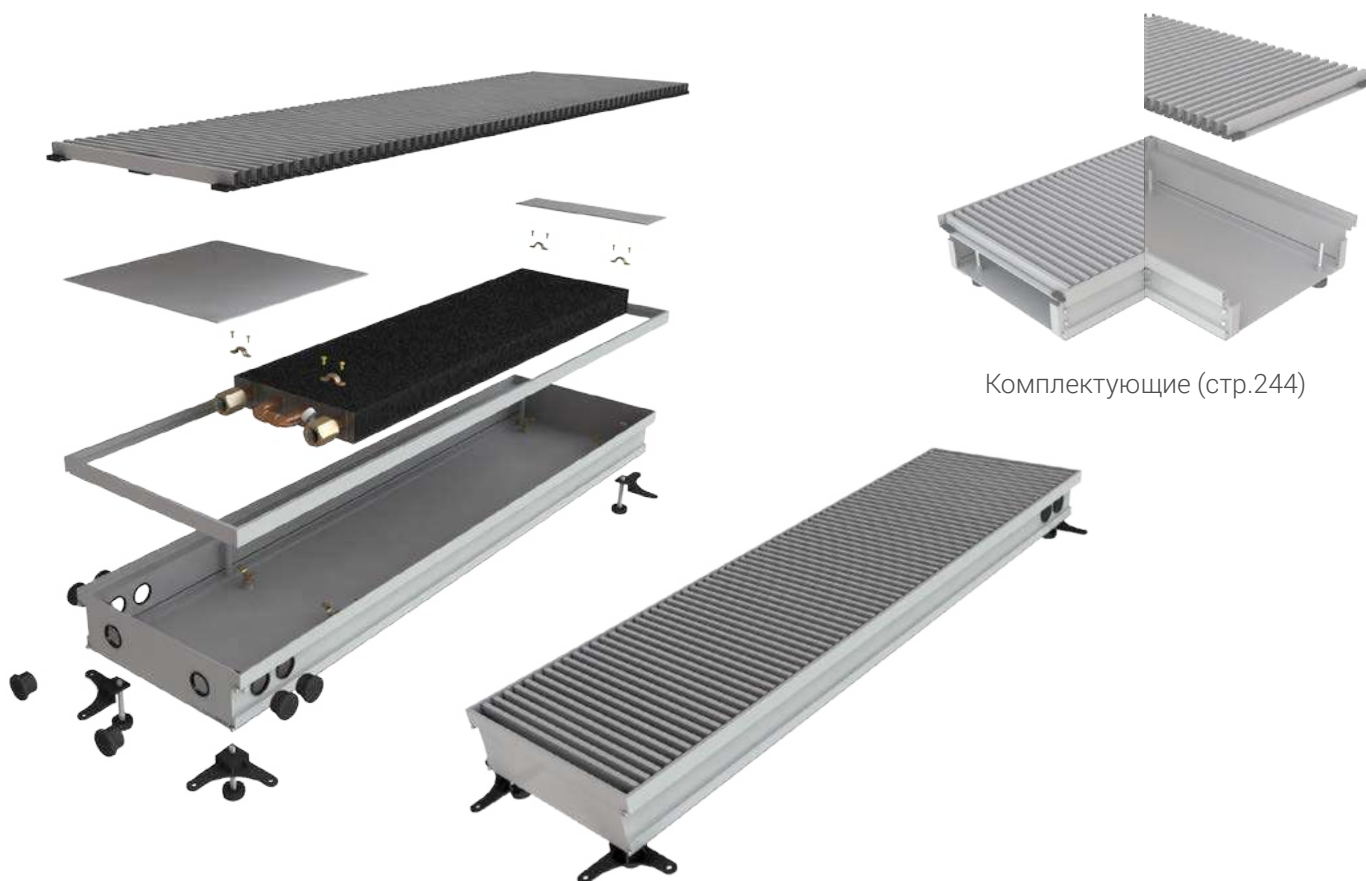

| № п/п | Высота, мм | Ширина, мм | Длина, мм | Теплоотдача при 70°C, Вт | Вес, кг | Модель          | Цена, руб. |
|-------|------------|------------|-----------|--------------------------|---------|-----------------|------------|
| 1059  | 80         | 400        | 500       | 290                      | 6,7     | КВП 80/400/500  | 11 800     |
| 1060  | 80         | 400        | 600       | 355                      | 7,8     | КВП 80/400/600  | 13 800     |
| 1061  | 80         | 400        | 700       | 420                      | 8,9     | КВП 80/400/700  | 15 700     |
| 1062  | 80         | 400        | 800       | 485                      | 10      | КВП 80/400/800  | 17 600     |
| 1063  | 80         | 400        | 900       | 550                      | 11,1    | КВП 80/400/900  | 19 700     |
| 1064  | 80         | 400        | 1000      | 615                      | 12,2    | КВП 80/400/1000 | 21 000     |
| 1065  | 80         | 400        | 1100      | 680                      | 13,3    | КВП 80/400/1100 | 23 700     |
| 1066  | 80         | 400        | 1200      | 745                      | 14,4    | КВП 80/400/1200 | 25 600     |
| 1067  | 80         | 400        | 1300      | 810                      | 15,5    | КВП 80/400/1300 | 27 700     |
| 1068  | 80         | 400        | 1400      | 875                      | 16,6    | КВП 80/400/1400 | 29 700     |
| 1069  | 80         | 400        | 1500      | 940                      | 17,7    | КВП 80/400/1500 | 31 600     |
| 1070  | 80         | 400        | 1600      | 1005                     | 18,8    | КВП 80/400/1600 | 33 700     |
| 1071  | 80         | 400        | 1700      | 1070                     | 19,9    | КВП 80/400/1700 | 35 800     |
| 1072  | 80         | 400        | 1800      | 1135                     | 21      | КВП 80/400/1800 | 37 700     |
| 1073  | 80         | 400        | 1900      | 1200                     | 22,1    | КВП 80/400/1900 | 39 700     |

| № п/п | Высота, мм | Ширина, мм | Длина, мм | Теплоотдача при 70°C, Вт | Вес, кг | Модель          | Цена, руб. |
|-------|------------|------------|-----------|--------------------------|---------|-----------------|------------|
| 1074  | 80         | 400        | 2000      | 1265                     | 23,2    | КВП 80/400/2000 | 41 600     |
| 1075  | 80         | 400        | 2100      | 1330                     | 24,3    | КВП 80/400/2100 | 43 700     |
| 1076  | 80         | 400        | 2200      | 1395                     | 25,4    | КВП 80/400/2200 | 45 600     |
| 1077  | 80         | 400        | 2300      | 1460                     | 26,5    | КВП 80/400/2300 | 47 700     |
| 1078  | 80         | 400        | 2400      | 1525                     | 27,6    | КВП 80/400/2400 | 49 700     |
| 1079  | 80         | 400        | 2500      | 1590                     | 28,7    | КВП 80/400/2500 | 51 800     |
| 1080  | 80         | 400        | 2600      | 1655                     | 29,8    | КВП 80/400/2600 | 55 800     |
| 1081  | 80         | 400        | 2700      | 1720                     | 30,9    | КВП 80/400/2700 | 59 400     |
| 1082  | 80         | 400        | 2800      | 1785                     | 32      | КВП 80/400/2800 | 63 200     |
| 1083  | 80         | 400        | 2900      | 1850                     | 33,1    | КВП 80/400/2900 | 67 100     |
| 1084  | 80         | 400        | 3000      | 1915                     | 34,2    | КВП 80/400/3000 | 71 000     |
| 1085  | 80         | 400        | 3100      | 1980                     | 35,3    | КВП 80/400/3100 | 74 900     |
| 1086  | 80         | 400        | 3200      | 2045                     | 36,4    | КВП 80/400/3200 | 78 900     |
| 1087  | 80         | 400        | 3300      | 2110                     | 37,5    | КВП 80/400/3300 | 82 800     |
| 1088  | 80         | 400        | 3400      | 2175                     | 38,6    | КВП 80/400/3400 | 86 700     |
| 1089  | 80         | 400        | 3500      | 2240                     | 39,7    | КВП 80/400/3500 | 90 700     |
| 1090  | 80         | 400        | 3600      | 2305                     | 40,8    | КВП 80/400/3600 | 94 600     |
| 1091  | 80         | 400        | 3700      | 2370                     | 41,9    | КВП 80/400/3700 | 98 500     |
| 1092  | 80         | 400        | 3800      | 2435                     | 43      | КВП 80/400/3800 | 102 400    |
| 1093  | 80         | 400        | 3900      | 2500                     | 44,1    | КВП 80/400/3900 | 106 400    |
| 1094  | 80         | 400        | 4000      | 2565                     | 45,2    | КВП 80/400/4000 | 110 500    |
| 1095  | 80         | 400        | 4100      | 2630                     | 46,3    | КВП 80/400/4100 | 114 400    |
| 1096  | 80         | 400        | 4200      | 2695                     | 47,4    | КВП 80/400/4200 | 118 300    |
| 1097  | 80         | 400        | 4300      | 2760                     | 48,5    | КВП 80/400/4300 | 122 100    |
| 1098  | 80         | 400        | 4400      | 2825                     | 49,6    | КВП 80/400/4400 | 126 000    |
| 1099  | 80         | 400        | 4500      | 2890                     | 50,7    | КВП 80/400/4500 | 130 000    |
| 1100  | 80         | 400        | 4600      | 2955                     | 51,8    | КВП 80/400/4600 | 134 100    |
| 1101  | 80         | 400        | 4700      | 3020                     | 52,9    | КВП 80/400/4700 | 138 200    |
| 1102  | 80         | 400        | 4800      | 3085                     | 53,5    | КВП 80/400/4800 | 142 300    |
| 1103  | 80         | 400        | 4900      | 3150                     | 54,1    | КВП 80/400/4900 | 146 400    |
| 1104  | 80         | 400        | 5000      | 3215                     | 55,2    | КВП 80/400/5000 | 150 500    |



Комплектующие (стр.244)

| № п/п | Высота, мм | Ширина, мм | Длина, мм | Теплоотдача при 70°C, Вт | Вес, кг | Модель           | Цена, руб. |
|-------|------------|------------|-----------|--------------------------|---------|------------------|------------|
| 1105  | 100        | 120        | 500       | 90                       | 3,5     | КВП 100/120/500  | 7 400      |
| 1106  | 100        | 120        | 600       | 130                      | 4,3     | КВП 100/120/600  | 8 800      |
| 1107  | 100        | 120        | 700       | 170                      | 4,9     | КВП 100/120/700  | 10 200     |
| 1108  | 100        | 120        | 800       | 210                      | 5,7     | КВП 100/120/800  | 11 600     |
| 1109  | 100        | 120        | 900       | 250                      | 6,1     | КВП 100/120/900  | 13 100     |
| 1110  | 100        | 120        | 1000      | 290                      | 6,5     | КВП 100/120/1000 | 14 200     |
| 1111  | 100        | 120        | 1100      | 330                      | 7,2     | КВП 100/120/1100 | 15 600     |
| 1112  | 100        | 120        | 1200      | 370                      | 7,9     | КВП 100/120/1200 | 17 300     |
| 1113  | 100        | 120        | 1300      | 410                      | 8,6     | КВП 100/120/1300 | 18 800     |
| 1114  | 100        | 120        | 1400      | 450                      | 9,3     | КВП 100/120/1400 | 20 200     |
| 1115  | 100        | 120        | 1500      | 490                      | 10      | КВП 100/120/1500 | 21 600     |
| 1116  | 100        | 120        | 1600      | 530                      | 10,7    | КВП 100/120/1600 | 23 000     |
| 1117  | 100        | 120        | 1700      | 570                      | 11,3    | КВП 100/120/1700 | 24 400     |
| 1118  | 100        | 120        | 1800      | 610                      | 11,9    | КВП 100/120/1800 | 25 800     |
| 1119  | 100        | 120        | 1900      | 650                      | 12,5    | КВП 100/120/1900 | 27 200     |



| № п/п | Высота, мм | Ширина, мм | Длина, мм | Тепло-отдача при 70°C, Вт | Вес, кг | Модель           | Цена, руб. |
|-------|------------|------------|-----------|---------------------------|---------|------------------|------------|
| 1120  | 100        | 120        | 2000      | 690                       | 13,1    | КВП 100/120/2000 | 28 700     |
| 1121  | 100        | 120        | 2100      | 730                       | 13,7    | КВП 100/120/2100 | 30 200     |
| 1122  | 100        | 120        | 2200      | 770                       | 14,3    | КВП 100/120/2200 | 31 600     |
| 1123  | 100        | 120        | 2300      | 810                       | 14,9    | КВП 100/120/2300 | 32 900     |
| 1124  | 100        | 120        | 2400      | 850                       | 15,5    | КВП 100/120/2400 | 34 400     |
| 1125  | 100        | 120        | 2500      | 890                       | 16,1    | КВП 100/120/2500 | 36 100     |
| 1126  | 100        | 120        | 2600      | 930                       | 16,7    | КВП 100/120/2600 | 37 800     |
| 1127  | 100        | 120        | 2700      | 970                       | 17,3    | КВП 100/120/2700 | 39 700     |
| 1128  | 100        | 120        | 2800      | 1010                      | 17,9    | КВП 100/120/2800 | 41 600     |
| 1129  | 100        | 120        | 2900      | 1050                      | 18,5    | КВП 100/120/2900 | 43 400     |
| 1130  | 100        | 120        | 3000      | 1090                      | 19,1    | КВП 100/120/3000 | 45 400     |
| 1131  | 100        | 120        | 3100      | 1130                      | 19,7    | КВП 100/120/3100 | 47 400     |
| 1132  | 100        | 120        | 3200      | 1170                      | 20,3    | КВП 100/120/3200 | 49 300     |
| 1133  | 100        | 120        | 3300      | 1210                      | 20,9    | КВП 100/120/3300 | 51 100     |
| 1134  | 100        | 120        | 3400      | 1250                      | 21,9    | КВП 100/120/3400 | 53 000     |
| 1135  | 100        | 120        | 3500      | 1290                      | 22,1    | КВП 100/120/3500 | 55 000     |
| 1136  | 100        | 120        | 3600      | 1330                      | 22,7    | КВП 100/120/3600 | 56 800     |
| 1137  | 100        | 120        | 3700      | 1370                      | 23,3    | КВП 100/120/3700 | 58 800     |
| 1138  | 100        | 120        | 3800      | 1410                      | 23,9    | КВП 100/120/3800 | 60 700     |
| 1139  | 100        | 120        | 3900      | 1450                      | 24,5    | КВП 100/120/3900 | 62 700     |
| 1140  | 100        | 120        | 4000      | 1490                      | 25,1    | КВП 100/120/4000 | 64 500     |
| 1141  | 100        | 120        | 4100      | 1530                      | 25,7    | КВП 100/120/4100 | 66 400     |
| 1142  | 100        | 120        | 4200      | 1570                      | 26,3    | КВП 100/120/4200 | 68 200     |
| 1143  | 100        | 120        | 4300      | 1610                      | 26,9    | КВП 100/120/4300 | 70 100     |
| 1144  | 100        | 120        | 4400      | 1650                      | 27,5    | КВП 100/120/4400 | 72 100     |
| 1145  | 100        | 120        | 4500      | 1690                      | 28,1    | КВП 100/120/4500 | 73 900     |
| 1146  | 100        | 120        | 4600      | 1730                      | 28,7    | КВП 100/120/4600 | 75 900     |
| 1147  | 100        | 120        | 4700      | 1770                      | 29,3    | КВП 100/120/4700 | 77 900     |
| 1148  | 100        | 120        | 4800      | 1810                      | 29,9    | КВП 100/120/4800 | 79 900     |
| 1149  | 100        | 120        | 4900      | 1850                      | 30,5    | КВП 100/120/4900 | 81 900     |
| 1150  | 100        | 120        | 5000      | 1890                      | 31,1    | КВП 100/120/5000 | 83 900     |

Высота 100



| № п/п | Высота, мм | Ширина, мм | Длина, мм | Теплоотдача при 70°C, Вт | Вес, кг | Модель           | Цена, руб. |
|-------|------------|------------|-----------|--------------------------|---------|------------------|------------|
| 1151  | 100        | 150        | 500       | 120                      | 3,8     | КВП 100/150/500  | 7 800      |
| 1152  | 100        | 150        | 600       | 160                      | 4,5     | КВП 100/150/600  | 9 200      |
| 1153  | 100        | 150        | 700       | 200                      | 5,3     | КВП 100/150/700  | 10 600     |
| 1154  | 100        | 150        | 800       | 240                      | 5,9     | КВП 100/150/800  | 12 000     |
| 1155  | 100        | 150        | 900       | 280                      | 6,5     | КВП 100/150/900  | 13 500     |
| 1156  | 100        | 150        | 1000      | 320                      | 7,1     | КВП 100/150/1000 | 14 250     |
| 1157  | 100        | 150        | 1100      | 360                      | 7,7     | КВП 100/150/1100 | 16 150     |
| 1158  | 100        | 150        | 1200      | 400                      | 8,4     | КВП 100/150/1200 | 17 600     |
| 1159  | 100        | 150        | 1300      | 440                      | 9,1     | КВП 100/150/1300 | 19 100     |
| 1160  | 100        | 150        | 1400      | 480                      | 9,8     | КВП 100/150/1400 | 20 400     |
| 1161  | 100        | 150        | 1500      | 520                      | 10,5    | КВП 100/150/1500 | 21 700     |
| 1162  | 100        | 150        | 1600      | 560                      | 11,1    | КВП 100/150/1600 | 23 200     |
| 1163  | 100        | 150        | 1700      | 600                      | 11,7    | КВП 100/150/1700 | 24 700     |
| 1164  | 100        | 150        | 1800      | 640                      | 12,3    | КВП 100/150/1800 | 26 000     |
| 1165  | 100        | 150        | 1900      | 680                      | 12,9    | КВП 100/150/1900 | 27 400     |

| № п/п | Высота, мм | Ширина, мм | Длина, мм | Тепло-отдача при 70°С, Вт | Вес, кг | Модель           | Цена, руб. |
|-------|------------|------------|-----------|---------------------------|---------|------------------|------------|
| 1166  | 100        | 150        | 2000      | 720                       | 13,5    | КВП 100/150/2000 | 28 700     |
| 1167  | 100        | 150        | 2100      | 760                       | 14,1    | КВП 100/150/2100 | 30 300     |
| 1168  | 100        | 150        | 2200      | 800                       | 14,7    | КВП 100/150/2200 | 31 700     |
| 1169  | 100        | 150        | 2300      | 840                       | 15,3    | КВП 100/150/2300 | 33 000     |
| 1170  | 100        | 150        | 2400      | 880                       | 15,9    | КВП 100/150/2400 | 34 500     |
| 1171  | 100        | 150        | 2500      | 920                       | 16,5    | КВП 100/150/2500 | 36 300     |
| 1172  | 100        | 150        | 2600      | 960                       | 17,1    | КВП 100/150/2600 | 38 300     |
| 1173  | 100        | 150        | 2700      | 1000                      | 17,8    | КВП 100/150/2700 | 40 300     |
| 1174  | 100        | 150        | 2800      | 1040                      | 18,5    | КВП 100/150/2800 | 42 300     |
| 1175  | 100        | 150        | 2900      | 1080                      | 19,2    | КВП 100/150/2900 | 44 300     |
| 1176  | 100        | 150        | 3000      | 1120                      | 19,9    | КВП 100/150/3000 | 46 200     |
| 1177  | 100        | 150        | 3100      | 1160                      | 20,6    | КВП 100/150/3100 | 48 300     |
| 1178  | 100        | 150        | 3200      | 1200                      | 21,2    | КВП 100/150/3200 | 50 200     |
| 1179  | 100        | 150        | 3300      | 1240                      | 21,8    | КВП 100/150/3300 | 52 200     |
| 1180  | 100        | 150        | 3400      | 1280                      | 22,4    | КВП 100/150/3400 | 54 300     |
| 1181  | 100        | 150        | 3500      | 1320                      | 23      | КВП 100/150/3500 | 56 100     |
| 1182  | 100        | 150        | 3600      | 1360                      | 23,6    | КВП 100/150/3600 | 58 300     |
| 1183  | 100        | 150        | 3700      | 1400                      | 24,2    | КВП 100/150/3700 | 60 400     |
| 1184  | 100        | 150        | 3800      | 1440                      | 24,8    | КВП 100/150/3800 | 62 500     |
| 1185  | 100        | 150        | 3900      | 1480                      | 25,4    | КВП 100/150/3900 | 64 300     |
| 1186  | 100        | 150        | 4000      | 1520                      | 26      | КВП 100/150/4000 | 66 300     |
| 1187  | 100        | 150        | 4100      | 1560                      | 26,6    | КВП 100/150/4100 | 68 200     |
| 1188  | 100        | 150        | 4200      | 1600                      | 27,2    | КВП 100/150/4200 | 70 100     |
| 1189  | 100        | 150        | 4300      | 1640                      | 27,8    | КВП 100/150/4300 | 72 300     |
| 1190  | 100        | 150        | 4400      | 1680                      | 28,4    | КВП 100/150/4400 | 74 400     |
| 1191  | 100        | 150        | 4500      | 1720                      | 29      | КВП 100/150/4500 | 76 300     |
| 1192  | 100        | 150        | 4600      | 1760                      | 29,6    | КВП 100/150/4600 | 78 500     |
| 1193  | 100        | 150        | 4700      | 1800                      | 30,2    | КВП 100/150/4700 | 80 700     |
| 1194  | 100        | 150        | 4800      | 1840                      | 30,8    | КВП 100/150/4800 | 82 800     |
| 1195  | 100        | 150        | 4900      | 1880                      | 31,4    | КВП 100/150/4900 | 85 000     |
| 1196  | 100        | 150        | 5000      | 1920                      | 32      | КВП 100/150/5000 | 87 200     |

Высота 100



| № п/п | Высота, мм | Ширина, мм | Длина, мм | Теплоотдача при 70°C, Вт | Вес, кг | Модель           | Цена, руб. |
|-------|------------|------------|-----------|--------------------------|---------|------------------|------------|
| 1197  | 100        | 170        | 500       | 140                      | 4,1     | КВП 100/170/500  | 8 200      |
| 1198  | 100        | 170        | 600       | 185                      | 4,8     | КВП 100/170/600  | 9 600      |
| 1199  | 100        | 170        | 700       | 230                      | 5,4     | КВП 100/170/700  | 11 100     |
| 1200  | 100        | 170        | 800       | 275                      | 6,4     | КВП 100/170/800  | 12 500     |
| 1201  | 100        | 170        | 900       | 320                      | 7       | КВП 100/170/900  | 13 900     |
| 1202  | 100        | 170        | 1000      | 365                      | 7,7     | КВП 100/170/1000 | 14 800     |
| 1203  | 100        | 170        | 1100      | 410                      | 8,4     | КВП 100/170/1100 | 16 800     |
| 1204  | 100        | 170        | 1200      | 455                      | 9       | КВП 100/170/1200 | 17 800     |
| 1205  | 100        | 170        | 1300      | 500                      | 9,6     | КВП 100/170/1300 | 19 400     |
| 1206  | 100        | 170        | 1400      | 545                      | 10,2    | КВП 100/170/1400 | 20 900     |
| 1207  | 100        | 170        | 1500      | 590                      | 10,8    | КВП 100/170/1500 | 22 300     |
| 1208  | 100        | 170        | 1600      | 635                      | 11,4    | КВП 100/170/1600 | 23 800     |
| 1209  | 100        | 170        | 1700      | 680                      | 12      | КВП 100/170/1700 | 25 100     |
| 1210  | 100        | 170        | 1800      | 725                      | 12,6    | КВП 100/170/1800 | 26 400     |
| 1211  | 100        | 170        | 1900      | 770                      | 13,2    | КВП 100/170/1900 | 27 900     |

| № п/п | Высота, мм | Ширина, мм | Длина, мм | Тепло-отдача при 70°С, Вт | Вес, кг | Модель           | Цена, руб. |
|-------|------------|------------|-----------|---------------------------|---------|------------------|------------|
| 1212  | <b>100</b> | <b>170</b> | 2000      | 815                       | 13,8    | КВП 100/170/2000 | 29 300     |
| 1213  | 100        | 170        | 2100      | 860                       | 14,4    | КВП 100/170/2100 | 30 800     |
| 1214  | 100        | 170        | 2200      | 905                       | 15      | КВП 100/170/2200 | 32 200     |
| 1215  | 100        | 170        | 2300      | 950                       | 15,6    | КВП 100/170/2300 | 33 700     |
| 1216  | 100        | 170        | 2400      | 995                       | 16,2    | КВП 100/170/2400 | 35 000     |
| 1217  | 100        | 170        | 2500      | 1040                      | 16,8    | КВП 100/170/2500 | 36 700     |
| 1218  | 100        | 170        | 2600      | 1085                      | 17,4    | КВП 100/170/2600 | 38 500     |
| 1219  | 100        | 170        | 2700      | 1130                      | 18      | КВП 100/170/2700 | 40 600     |
| 1220  | 100        | 170        | 2800      | 1175                      | 18,6    | КВП 100/170/2800 | 42 800     |
| 1221  | 100        | 170        | 2900      | 1220                      | 19,2    | КВП 100/170/2900 | 45 000     |
| 1222  | 100        | 170        | 3000      | 1265                      | 19,8    | КВП 100/170/3000 | 47 100     |
| 1223  | 100        | 170        | 3100      | 1310                      | 20,5    | КВП 100/170/3100 | 49 300     |
| 1224  | 100        | 170        | 3200      | 1355                      | 21,2    | КВП 100/170/3200 | 51 400     |
| 1225  | 100        | 170        | 3300      | 1400                      | 21,9    | КВП 100/170/3300 | 53 500     |
| 1226  | 100        | 170        | 3400      | 1445                      | 22,6    | КВП 100/170/3400 | 55 600     |
| 1227  | 100        | 170        | 3500      | 1490                      | 23,3    | КВП 100/170/3500 | 57 700     |
| 1228  | 100        | 170        | 3600      | 1535                      | 22      | КВП 100/170/3600 | 59 800     |
| 1229  | 100        | 170        | 3700      | 1580                      | 24,7    | КВП 100/170/3700 | 61 900     |
| 1230  | 100        | 170        | 3800      | 1625                      | 25,4    | КВП 100/170/3800 | 64 000     |
| 1231  | 100        | 170        | 3900      | 1670                      | 26,1    | КВП 100/170/3900 | 66 100     |
| 1232  | 100        | 170        | 4000      | 1715                      | 26,8    | КВП 100/170/4000 | 68 100     |
| 1233  | 100        | 170        | 4100      | 1760                      | 27,5    | КВП 100/170/4100 | 70 200     |
| 1234  | 100        | 170        | 4200      | 1805                      | 28,2    | КВП 100/170/4200 | 72 300     |
| 1235  | 100        | 170        | 4300      | 1850                      | 28,9    | КВП 100/170/4300 | 74 400     |
| 1236  | 100        | 170        | 4400      | 1895                      | 29,6    | КВП 100/170/4400 | 76 500     |
| 1237  | 100        | 170        | 4500      | 1940                      | 30,3    | КВП 100/170/4500 | 78 300     |
| 1238  | 100        | 170        | 4600      | 1985                      | 31      | КВП 100/170/4600 | 81 000     |
| 1239  | 100        | 170        | 4700      | 2030                      | 31,7    | КВП 100/170/4700 | 83 400     |
| 1240  | 100        | 170        | 4800      | 2075                      | 32,4    | КВП 100/170/4800 | 85 700     |
| 1241  | 100        | 170        | 4900      | 2120                      | 33,1    | КВП 100/170/4900 | 88 100     |
| 1242  | 100        | 170        | 5000      | 2165                      | 33,8    | КВП 100/170/5000 | 90 500     |

Высота 100



Комплектующие (стр.244)

| № п/п | Высота, мм | Ширина, мм | Длина, мм | Теплоотдача при 70°C, Вт | Вес, кг | Модель           | Цена, руб. |
|-------|------------|------------|-----------|--------------------------|---------|------------------|------------|
| 1243  | 100        | 200        | 500       | 180                      | 4,4     | КВП 100/200/500  | 9 500      |
| 1244  | 100        | 200        | 600       | 230                      | 5,1     | КВП 100/200/600  | 11 000     |
| 1245  | 100        | 200        | 700       | 280                      | 6       | КВП 100/200/700  | 12 600     |
| 1246  | 100        | 200        | 800       | 330                      | 6,8     | КВП 100/200/800  | 14 100     |
| 1247  | 100        | 200        | 900       | 380                      | 7,8     | КВП 100/200/900  | 15 700     |
| 1248  | 100        | 200        | 1000      | 430                      | 8,4     | КВП 100/200/1000 | 17 200     |
| 1249  | 100        | 200        | 1100      | 480                      | 9,1     | КВП 100/200/1100 | 18 900     |
| 1250  | 100        | 200        | 1200      | 530                      | 9,8     | КВП 100/200/1200 | 20 400     |
| 1251  | 100        | 200        | 1300      | 580                      | 10,6    | КВП 100/200/1300 | 21 900     |
| 1252  | 100        | 200        | 1400      | 630                      | 11,4    | КВП 100/200/1400 | 23 400     |
| 1253  | 100        | 200        | 1500      | 680                      | 12,2    | КВП 100/200/1500 | 28 900     |
| 1254  | 100        | 200        | 1600      | 730                      | 13      | КВП 100/200/1600 | 26 600     |
| 1255  | 100        | 200        | 1700      | 780                      | 13,8    | КВП 100/200/1700 | 28 200     |
| 1256  | 100        | 200        | 1800      | 830                      | 14,6    | КВП 100/200/1800 | 29 800     |
| 1257  | 100        | 200        | 1900      | 880                      | 15,4    | КВП 100/200/1900 | 31 400     |

| № п/п | Высота, мм | Ширина, мм | Длина, мм | Теплоотдача при 70°C, Вт | Вес, кг | Модель           | Цена, руб. |
|-------|------------|------------|-----------|--------------------------|---------|------------------|------------|
| 1258  | 100        | 200        | 2000      | 930                      | 16,2    | КВП 100/200/2000 | 32 900     |
| 1259  | 100        | 200        | 2100      | 980                      | 17      | КВП 100/200/2100 | 34 400     |
| 1260  | 100        | 200        | 2200      | 1030                     | 17,8    | КВП 100/200/2200 | 36 000     |
| 1261  | 100        | 200        | 2300      | 1080                     | 18,6    | КВП 100/200/2300 | 37 600     |
| 1262  | 100        | 200        | 2400      | 1130                     | 19,2    | КВП 100/200/2400 | 39 100     |
| 1263  | 100        | 200        | 2500      | 1180                     | 20,2    | КВП 100/200/2500 | 40 700     |
| 1264  | 100        | 200        | 2600      | 1230                     | 21      | КВП 100/200/2600 | 42 900     |
| 1265  | 100        | 200        | 2700      | 1280                     | 21,8    | КВП 100/200/2700 | 45 100     |
| 1266  | 100        | 200        | 2800      | 1330                     | 22,6    | КВП 100/200/2800 | 47 300     |
| 1267  | 100        | 200        | 2900      | 1380                     | 23,4    | КВП 100/200/2900 | 49 400     |
| 1268  | 100        | 200        | 3000      | 1430                     | 24,4    | КВП 100/200/3000 | 51 600     |
| 1269  | 100        | 200        | 3100      | 1480                     | 25,1    | КВП 100/200/3100 | 53 800     |
| 1270  | 100        | 200        | 3200      | 1530                     | 25,8    | КВП 100/200/3200 | 56 000     |
| 1271  | 100        | 200        | 3300      | 1580                     | 26,5    | КВП 100/200/3300 | 58 200     |
| 1272  | 100        | 200        | 3400      | 1630                     | 27,2    | КВП 100/200/3400 | 60 400     |
| 1273  | 100        | 200        | 3500      | 1680                     | 28,2    | КВП 100/200/3500 | 62 600     |
| 1274  | 100        | 200        | 3600      | 1730                     | 29      | КВП 100/200/3600 | 64 700     |
| 1275  | 100        | 200        | 3700      | 1780                     | 29,8    | КВП 100/200/3700 | 66 900     |
| 1276  | 100        | 200        | 3800      | 1830                     | 30,6    | КВП 100/200/3800 | 69 100     |
| 1277  | 100        | 200        | 3900      | 1880                     | 31,7    | КВП 100/200/3900 | 71 300     |
| 1278  | 100        | 200        | 4000      | 1930                     | 32      | КВП 100/200/4000 | 73 500     |
| 1279  | 100        | 200        | 4100      | 1980                     | 33      | КВП 100/200/4100 | 75 700     |
| 1280  | 100        | 200        | 4200      | 2030                     | 33,8    | КВП 100/200/4200 | 77 900     |
| 1281  | 100        | 200        | 4300      | 2080                     | 34,5    | КВП 100/200/4300 | 80 000     |
| 1282  | 100        | 200        | 4400      | 2130                     | 35,2    | КВП 100/200/4400 | 82 200     |
| 1283  | 100        | 200        | 4500      | 2180                     | 36,9    | КВП 100/200/4500 | 84 400     |
| 1284  | 100        | 200        | 4600      | 2230                     | 37      | КВП 100/200/4600 | 87 100     |
| 1285  | 100        | 200        | 4700      | 2280                     | 37,3    | КВП 100/200/4700 | 89 500     |
| 1286  | 100        | 200        | 4800      | 2330                     | 38,6    | КВП 100/200/4800 | 92 100     |
| 1287  | 100        | 200        | 4900      | 2380                     | 39,7    | КВП 100/200/4900 | 94 700     |
| 1288  | 100        | 200        | 5000      | 2430                     | 40,4    | КВП 100/200/5000 | 97 200     |

Высота 100



| № п/п | Высота, мм | Ширина, мм | Длина, мм | Теплоотдача при 70°C, Вт | Вес, кг | Модель           | Цена, руб. |
|-------|------------|------------|-----------|--------------------------|---------|------------------|------------|
| 1289  | 100        | 220        | 500       | 210                      | 4,5     | КВП 100/220/500  | 9 700      |
| 1290  | 100        | 220        | 600       | 260                      | 5,4     | КВП 100/220/600  | 11 400     |
| 1291  | 100        | 220        | 700       | 310                      | 6,3     | КВП 100/220/700  | 13 000     |
| 1292  | 100        | 220        | 800       | 360                      | 7,1     | КВП 100/220/800  | 14 600     |
| 1293  | 100        | 220        | 900       | 410                      | 8,1     | КВП 100/220/900  | 16 100     |
| 1294  | 100        | 220        | 1000      | 460                      | 9       | КВП 100/220/1000 | 17 100     |
| 1295  | 100        | 220        | 1100      | 510                      | 10      | КВП 100/220/1100 | 19 300     |
| 1296  | 100        | 220        | 1200      | 560                      | 11      | КВП 100/220/1200 | 21 000     |
| 1297  | 100        | 220        | 1300      | 610                      | 12      | КВП 100/220/1300 | 22 700     |
| 1298  | 100        | 220        | 1400      | 660                      | 13      | КВП 100/220/1400 | 24 300     |
| 1299  | 100        | 220        | 1500      | 710                      | 14      | КВП 100/220/1500 | 25 800     |
| 1300  | 100        | 220        | 1600      | 760                      | 15      | КВП 100/220/1600 | 27 300     |
| 1301  | 100        | 220        | 1700      | 810                      | 16      | КВП 100/220/1700 | 28 800     |
| 1302  | 100        | 220        | 1800      | 860                      | 17      | КВП 100/220/1800 | 30 400     |
| 1303  | 100        | 220        | 1900      | 910                      | 18      | КВП 100/220/1900 | 32 100     |



| № п/п | Высота, мм | Ширина, мм | Длина, мм | Теплоотдача при 70°C, Вт | Вес, кг | Модель           | Цена, руб. |
|-------|------------|------------|-----------|--------------------------|---------|------------------|------------|
| 1304  | 100        | 220        | 2000      | 960                      | 19      | КВП 100/220/2000 | 33 700     |
| 1305  | 100        | 220        | 2100      | 1010                     | 19,9    | КВП 100/220/2100 | 35 300     |
| 1306  | 100        | 220        | 2200      | 1060                     | 20,8    | КВП 100/220/2200 | 36 800     |
| 1307  | 100        | 220        | 2300      | 1110                     | 21,8    | КВП 100/220/2300 | 38 300     |
| 1308  | 100        | 220        | 2400      | 1160                     | 22,7    | КВП 100/220/2400 | 39 900     |
| 1309  | 100        | 220        | 2500      | 1210                     | 23,7    | КВП 100/220/2500 | 41 400     |
| 1310  | 100        | 220        | 2600      | 1260                     | 24,6    | КВП 100/220/2600 | 43 700     |
| 1311  | 100        | 220        | 2700      | 1310                     | 25,5    | КВП 100/220/2700 | 45 900     |
| 1312  | 100        | 220        | 2800      | 1360                     | 26,1    | КВП 100/220/2800 | 48 200     |
| 1313  | 100        | 220        | 2900      | 1410                     | 27,3    | КВП 100/220/2900 | 50 500     |
| 1314  | 100        | 220        | 3000      | 1460                     | 28,2    | КВП 100/220/3000 | 52 800     |
| 1315  | 100        | 220        | 3100      | 1510                     | 29,1    | КВП 100/220/3100 | 55 100     |
| 1316  | 100        | 220        | 3200      | 1560                     | 30      | КВП 100/220/3200 | 57 300     |
| 1317  | 100        | 220        | 3300      | 1610                     | 30,9    | КВП 100/220/3300 | 59 600     |
| 1318  | 100        | 220        | 3400      | 1660                     | 31,8    | КВП 100/220/3400 | 61 900     |
| 1319  | 100        | 220        | 3500      | 1710                     | 32,7    | КВП 100/220/3500 | 64 200     |
| 1320  | 100        | 220        | 3600      | 1760                     | 33,6    | КВП 100/220/3600 | 66 500     |
| 1321  | 100        | 220        | 3700      | 1810                     | 34,5    | КВП 100/220/3700 | 68 700     |
| 1322  | 100        | 220        | 3800      | 1860                     | 35,4    | КВП 100/220/3800 | 71 000     |
| 1323  | 100        | 220        | 3900      | 1910                     | 36,3    | КВП 100/220/3900 | 73 300     |
| 1324  | 100        | 220        | 4000      | 1960                     | 37,2    | КВП 100/220/4000 | 75 600     |
| 1325  | 100        | 220        | 4100      | 2010                     | 38,1    | КВП 100/220/4100 | 77 900     |
| 1326  | 100        | 220        | 4200      | 2060                     | 39      | КВП 100/220/4200 | 80 100     |
| 1327  | 100        | 220        | 4300      | 2110                     | 39,9    | КВП 100/220/4300 | 82 400     |
| 1328  | 100        | 220        | 4400      | 2160                     | 40,8    | КВП 100/220/4400 | 84 700     |
| 1329  | 100        | 220        | 4500      | 2210                     | 41,7    | КВП 100/220/4500 | 87 000     |
| 1330  | 100        | 220        | 4600      | 2260                     | 42,6    | КВП 100/220/4600 | 89 600     |
| 1331  | 100        | 220        | 4700      | 2310                     | 43,5    | КВП 100/220/4700 | 92 300     |
| 1332  | 100        | 220        | 4800      | 2360                     | 44,4    | КВП 100/220/4800 | 95 000     |
| 1333  | 100        | 220        | 4900      | 2410                     | 45,9    | КВП 100/220/4900 | 97 600     |
| 1334  | 100        | 220        | 5000      | 2460                     | 46,2    | КВП 100/220/5000 | 100 300    |

Высота 100

## БЕЗ ВЕНТИЛЯТОРА

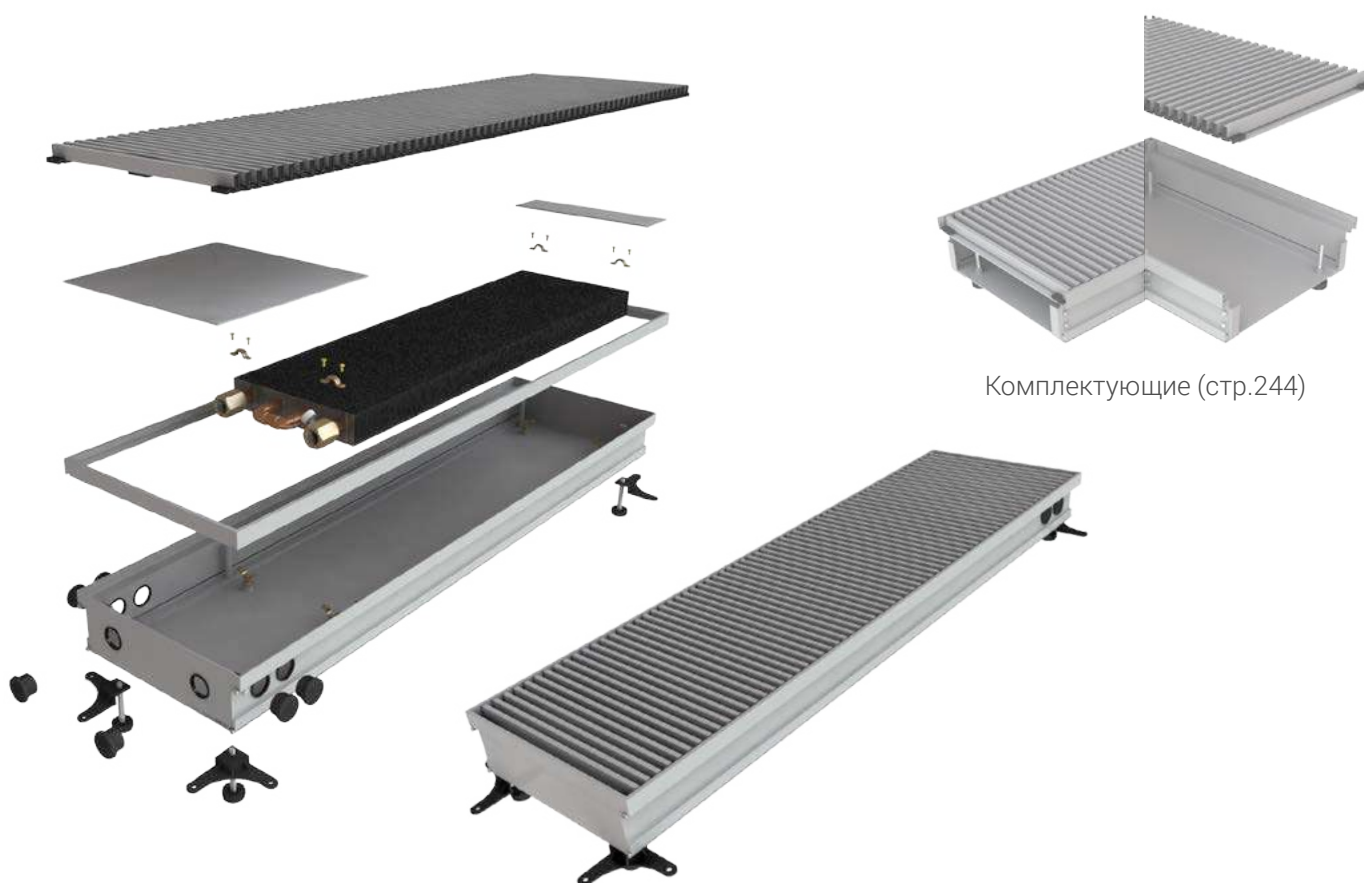

Комплектующие (стр.244)

| № п/п | Высота, мм | Ширина, мм | Длина, мм | Теплоотдача при 70°C, Вт | Вес, кг | Модель           | Цена, руб. |
|-------|------------|------------|-----------|--------------------------|---------|------------------|------------|
| 1335  | 100        | 250        | 500       | 230                      | 5,3     | КВП 100/250/500  | 10 600     |
| 1336  | 100        | 250        | 600       | 280                      | 6,4     | КВП 100/250/600  | 12 600     |
| 1337  | 100        | 250        | 700       | 330                      | 7,3     | КВП 100/250/700  | 14 600     |
| 1338  | 100        | 250        | 800       | 380                      | 8       | КВП 100/250/800  | 16 700     |
| 1339  | 100        | 250        | 900       | 430                      | 9       | КВП 100/250/900  | 18 700     |
| 1340  | 100        | 250        | 1000      | 480                      | 10      | КВП 100/250/1000 | 20 000     |
| 1341  | 100        | 250        | 1100      | 530                      | 11      | КВП 100/250/1100 | 22 600     |
| 1342  | 100        | 250        | 1200      | 580                      | 12      | КВП 100/250/1200 | 24 700     |
| 1343  | 100        | 250        | 1300      | 630                      | 13      | КВП 100/250/1300 | 26 700     |
| 1344  | 100        | 250        | 1400      | 680                      | 14      | КВП 100/250/1400 | 28 800     |
| 1345  | 100        | 250        | 1500      | 730                      | 15      | КВП 100/250/1500 | 30 800     |
| 1346  | 100        | 250        | 1600      | 780                      | 16      | КВП 100/250/1600 | 32 700     |
| 1347  | 100        | 250        | 1700      | 830                      | 17      | КВП 100/250/1700 | 34 500     |
| 1348  | 100        | 250        | 1800      | 880                      | 18      | КВП 100/250/1800 | 36 300     |
| 1349  | 100        | 250        | 1900      | 930                      | 19      | КВП 100/250/1900 | 38 300     |

| № п/п | Высота, мм | Ширина, мм | Длина, мм | Тепло-отдача при 70°С, Вт | Вес, кг | Модель           | Цена, руб. |
|-------|------------|------------|-----------|---------------------------|---------|------------------|------------|
| 1350  | 100        | 250        | 2000      | 980                       | 20      | КВП 100/250/2000 | 40 100     |
| 1351  | 100        | 250        | 2100      | 1030                      | 21      | КВП 100/250/2100 | 42 100     |
| 1352  | 100        | 250        | 2200      | 1080                      | 22      | КВП 100/250/2200 | 44 100     |
| 1353  | 100        | 250        | 2300      | 1130                      | 23      | КВП 100/250/2300 | 46 100     |
| 1354  | 100        | 250        | 2400      | 1180                      | 24      | КВП 100/250/2400 | 48 200     |
| 1355  | 100        | 250        | 2500      | 1230                      | 25      | КВП 100/250/2500 | 50 200     |
| 1356  | 100        | 250        | 2600      | 1280                      | 26      | КВП 100/250/2600 | 52 400     |
| 1357  | 100        | 250        | 2700      | 1330                      | 27      | КВП 100/250/2700 | 54 800     |
| 1358  | 100        | 250        | 2800      | 1380                      | 28      | КВП 100/250/2800 | 57 300     |
| 1359  | 100        | 250        | 2900      | 1430                      | 29      | КВП 100/250/2900 | 59 800     |
| 1360  | 100        | 250        | 3000      | 1480                      | 30      | КВП 100/250/3000 | 62 300     |
| 1361  | 100        | 250        | 3100      | 1530                      | 31      | КВП 100/250/3100 | 64 800     |
| 1362  | 100        | 250        | 3200      | 1580                      | 32      | КВП 100/250/3200 | 67 200     |
| 1363  | 100        | 250        | 3300      | 1630                      | 33      | КВП 100/250/3300 | 69 700     |
| 1364  | 100        | 250        | 3400      | 1680                      | 34      | КВП 100/250/3400 | 72 200     |
| 1365  | 100        | 250        | 3500      | 1730                      | 35      | КВП 100/250/3500 | 74 700     |
| 1366  | 100        | 250        | 3600      | 1780                      | 36      | КВП 100/250/3600 | 77 200     |
| 1367  | 100        | 250        | 3700      | 1830                      | 37      | КВП 100/250/3700 | 79 700     |
| 1368  | 100        | 250        | 3800      | 1880                      | 38      | КВП 100/250/3800 | 82 200     |
| 1369  | 100        | 250        | 3900      | 1930                      | 39      | КВП 100/250/3900 | 84 700     |
| 1370  | 100        | 250        | 4000      | 1980                      | 40      | КВП 100/250/4000 | 87 200     |
| 1371  | 100        | 250        | 4100      | 2030                      | 41      | КВП 100/250/4100 | 89 700     |
| 1372  | 100        | 250        | 4200      | 2080                      | 42      | КВП 100/250/4200 | 92 200     |
| 1373  | 100        | 250        | 4300      | 2130                      | 43      | КВП 100/250/4300 | 94 700     |
| 1374  | 100        | 250        | 4400      | 2180                      | 44      | КВП 100/250/4400 | 97 200     |
| 1375  | 100        | 250        | 4500      | 2230                      | 45      | КВП 100/250/4500 | 99 700     |
| 1376  | 100        | 250        | 4600      | 2280                      | 46      | КВП 100/250/4600 | 102 700    |
| 1377  | 100        | 250        | 4700      | 2330                      | 47      | КВП 100/250/4700 | 105 600    |
| 1378  | 100        | 250        | 4800      | 2380                      | 48      | КВП 100/250/4800 | 108 600    |
| 1379  | 100        | 250        | 4900      | 2430                      | 49      | КВП 100/250/4900 | 111 600    |
| 1380  | 100        | 250        | 5000      | 2480                      | 50      | КВП 100/250/5000 | 114 600    |

Высота 100

## БЕЗ ВЕНТИЛЯТОРА

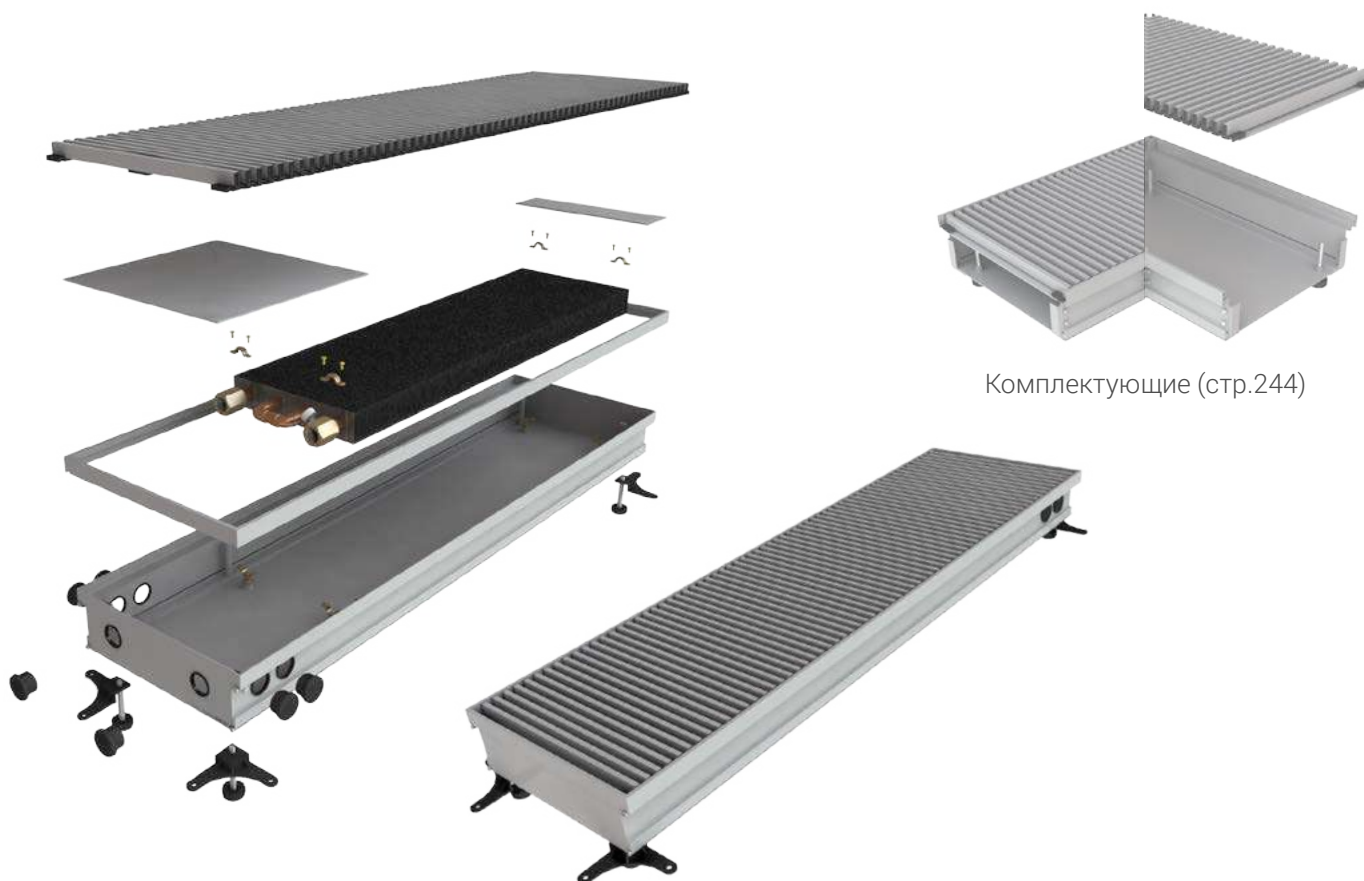

Комплектующие (стр.244)

| № п/п | Высота, мм | Ширина, мм | Длина, мм | Теплоотдача при 70°C, Вт | Вес, кг | Модель           | Цена, руб. |
|-------|------------|------------|-----------|--------------------------|---------|------------------|------------|
| 1381  | 100        | 280        | 500       | 200                      | 5,8     | КВП 100/280/500  | 11 300     |
| 1382  | 100        | 280        | 600       | 255                      | 6,8     | КВП 100/280/600  | 13 400     |
| 1383  | 100        | 280        | 700       | 310                      | 7,8     | КВП 100/280/700  | 15 500     |
| 1384  | 100        | 280        | 800       | 365                      | 8,8     | КВП 100/280/800  | 17 500     |
| 1385  | 100        | 280        | 900       | 420                      | 9,9     | КВП 100/280/900  | 19 500     |
| 1386  | 100        | 280        | 1000      | 475                      | 11      | КВП 100/280/1000 | 21 000     |
| 1387  | 100        | 280        | 1100      | 530                      | 12      | КВП 100/280/1100 | 23 600     |
| 1388  | 100        | 280        | 1200      | 585                      | 13      | КВП 100/280/1200 | 25 600     |
| 1389  | 100        | 280        | 1300      | 640                      | 14      | КВП 100/280/1300 | 27 700     |
| 1390  | 100        | 280        | 1400      | 695                      | 15      | КВП 100/280/1400 | 29 600     |
| 1391  | 100        | 280        | 1500      | 750                      | 16      | КВП 100/280/1500 | 31 700     |
| 1392  | 100        | 280        | 1600      | 805                      | 17      | КВП 100/280/1600 | 33 800     |
| 1393  | 100        | 280        | 1700      | 860                      | 18      | КВП 100/280/1700 | 36 000     |
| 1394  | 100        | 280        | 1800      | 915                      | 19      | КВП 100/280/1800 | 38 100     |
| 1395  | 100        | 280        | 1900      | 970                      | 20      | КВП 100/280/1900 | 39 800     |

| № п/п | Высота, мм | Ширина, мм | Длина, мм | Тепло-отдача при 70°C, Вт | Вес, кг | Модель           | Цена, руб. |
|-------|------------|------------|-----------|---------------------------|---------|------------------|------------|
| 1396  | 100        | 280        | 2000      | 1025                      | 21      | КВП 100/280/2000 | 42 300     |
| 1397  | 100        | 280        | 2100      | 1080                      | 22      | КВП 100/280/2100 | 44 400     |
| 1398  | 100        | 280        | 2200      | 1135                      | 23      | КВП 100/280/2200 | 46 500     |
| 1399  | 100        | 280        | 2300      | 1190                      | 24      | КВП 100/280/2300 | 48 600     |
| 1400  | 100        | 280        | 2400      | 1245                      | 25      | КВП 100/280/2400 | 50 700     |
| 1401  | 100        | 280        | 2500      | 1300                      | 26      | КВП 100/280/2500 | 52 900     |
| 1402  | 100        | 280        | 2600      | 1355                      | 27      | КВП 100/280/2600 | 55 200     |
| 1403  | 100        | 280        | 2700      | 1410                      | 28      | КВП 100/280/2700 | 57 800     |
| 1404  | 100        | 280        | 2800      | 1465                      | 29      | КВП 100/280/2800 | 60 400     |
| 1405  | 100        | 280        | 2900      | 1520                      | 30      | КВП 100/280/2900 | 63 000     |
| 1406  | 100        | 280        | 3000      | 1575                      | 31      | КВП 100/280/3000 | 65 600     |
| 1407  | 100        | 280        | 3100      | 1630                      | 32      | КВП 100/280/3100 | 68 200     |
| 1408  | 100        | 280        | 3200      | 1685                      | 33      | КВП 100/280/3200 | 70 800     |
| 1409  | 100        | 280        | 3300      | 1740                      | 34      | КВП 100/280/3300 | 73 400     |
| 1410  | 100        | 280        | 3400      | 1795                      | 35      | КВП 100/280/3400 | 76 000     |
| 1411  | 100        | 280        | 3500      | 1850                      | 36      | КВП 100/280/3500 | 78 600     |
| 1412  | 100        | 280        | 3600      | 1905                      | 37      | КВП 100/280/3600 | 81 200     |
| 1413  | 100        | 280        | 3700      | 1960                      | 38      | КВП 100/280/3700 | 83 800     |
| 1414  | 100        | 280        | 3800      | 2015                      | 39      | КВП 100/280/3800 | 86 400     |
| 1415  | 100        | 280        | 3900      | 2070                      | 40      | КВП 100/280/3900 | 88 900     |
| 1416  | 100        | 280        | 4000      | 2125                      | 41      | КВП 100/280/4000 | 91 500     |
| 1417  | 100        | 280        | 4100      | 2180                      | 42      | КВП 100/280/4100 | 94 100     |
| 1418  | 100        | 280        | 4200      | 2235                      | 43      | КВП 100/280/4200 | 96 700     |
| 1419  | 100        | 280        | 4300      | 2290                      | 44      | КВП 100/280/4300 | 99 300     |
| 1420  | 100        | 280        | 4400      | 2345                      | 45      | КВП 100/280/4400 | 101 900    |
| 1421  | 100        | 280        | 4500      | 2400                      | 46      | КВП 100/280/4500 | 104 500    |
| 1422  | 100        | 280        | 4600      | 2455                      | 47      | КВП 100/280/4600 | 107 600    |
| 1423  | 100        | 280        | 4700      | 2510                      | 48      | КВП 100/280/4700 | 110 600    |
| 1424  | 100        | 280        | 4800      | 2565                      | 49      | КВП 100/280/4800 | 113 700    |
| 1425  | 100        | 280        | 4900      | 2620                      | 50      | КВП 100/280/4900 | 116 800    |
| 1426  | 100        | 280        | 5000      | 2675                      | 51      | КВП 100/280/5000 | 119 900    |

Высота 100

## БЕЗ ВЕНТИЛЯТОРА

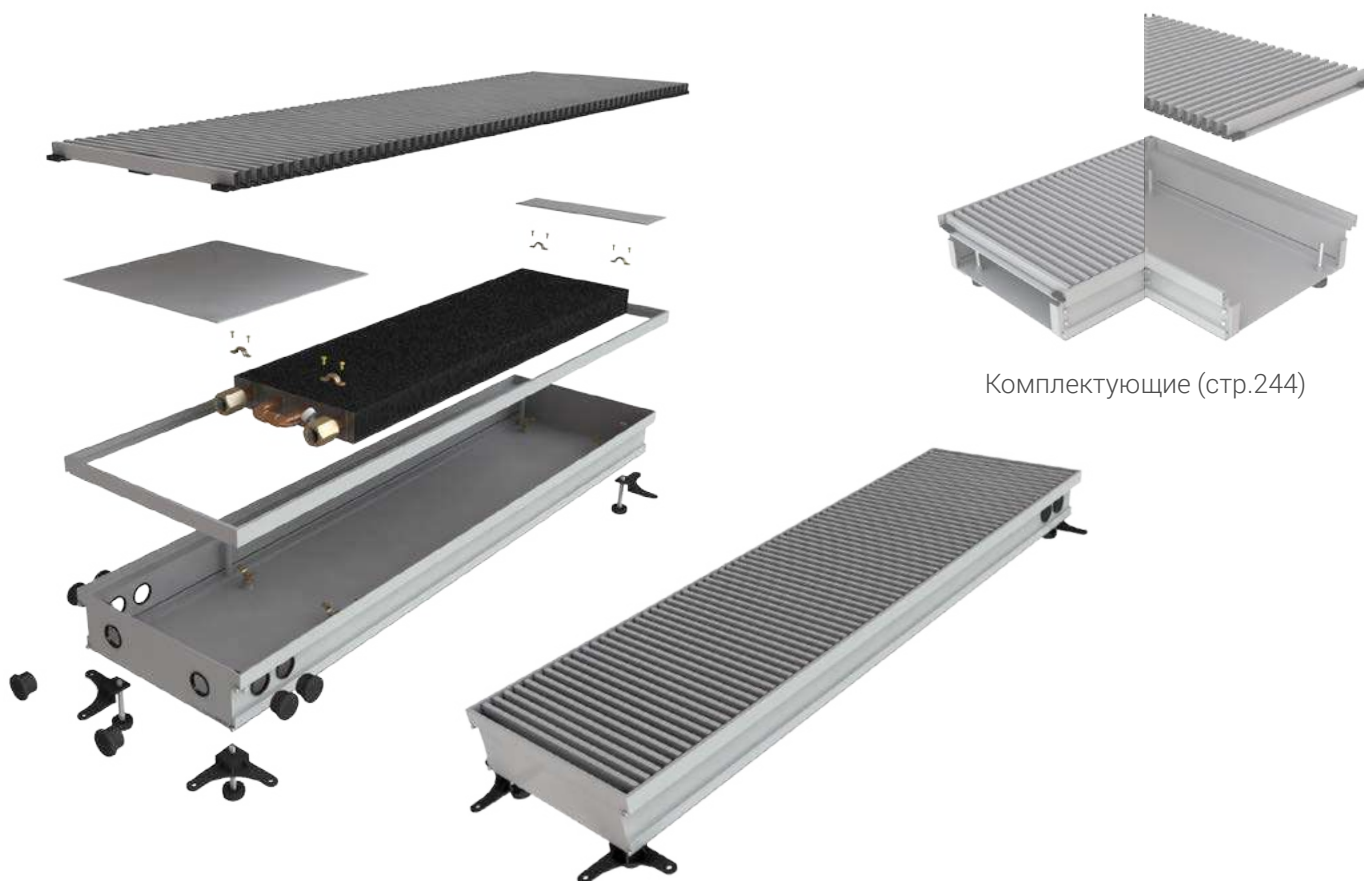

| № п/п | Высота, мм | Ширина, мм | Длина, мм | Теплоотдача при 70°C, Вт | Вес, кг | Модель           | Цена, руб. |
|-------|------------|------------|-----------|--------------------------|---------|------------------|------------|
| 1427  | 100        | 300        | 500       | 210                      | 6       | КВП 100/300/500  | 11 900     |
| 1428  | 100        | 300        | 600       | 270                      | 7       | КВП 100/300/600  | 14 100     |
| 1429  | 100        | 300        | 700       | 330                      | 8       | КВП 100/300/700  | 16 200     |
| 1430  | 100        | 300        | 800       | 390                      | 9       | КВП 100/300/800  | 18 300     |
| 1431  | 100        | 300        | 900       | 450                      | 10      | КВП 100/300/900  | 20 300     |
| 1432  | 100        | 300        | 1000      | 510                      | 11,1    | КВП 100/300/1000 | 21 700     |
| 1433  | 100        | 300        | 1100      | 570                      | 12      | КВП 100/300/1100 | 24 200     |
| 1434  | 100        | 300        | 1200      | 630                      | 13      | КВП 100/300/1200 | 26 300     |
| 1435  | 100        | 300        | 1300      | 690                      | 14      | КВП 100/300/1300 | 27 900     |
| 1436  | 100        | 300        | 1400      | 750                      | 15,1    | КВП 100/300/1400 | 29 800     |
| 1437  | 100        | 300        | 1500      | 810                      | 16,2    | КВП 100/300/1500 | 32 400     |
| 1438  | 100        | 300        | 1600      | 870                      | 17,3    | КВП 100/300/1600 | 34 500     |
| 1439  | 100        | 300        | 1700      | 930                      | 18,4    | КВП 100/300/1700 | 36 500     |
| 1440  | 100        | 300        | 1800      | 990                      | 19,5    | КВП 100/300/1800 | 38 600     |
| 1441  | 100        | 300        | 1900      | 1050                     | 20,6    | КВП 100/300/1900 | 40 800     |

| № п/п | Высота, мм | Ширина, мм | Длина, мм | Тепло-отдача при 70°C, Вт | Вес, кг | Модель           | Цена, руб. |
|-------|------------|------------|-----------|---------------------------|---------|------------------|------------|
| 1442  | 100        | 300        | 2000      | 1110                      | 21,7    | КВП 100/300/2000 | 42 900     |
| 1443  | 100        | 300        | 2100      | 1170                      | 22,8    | КВП 100/300/2100 | 45 000     |
| 1444  | 100        | 300        | 2200      | 1230                      | 23,9    | КВП 100/300/2200 | 47 200     |
| 1445  | 100        | 300        | 2300      | 1290                      | 25      | КВП 100/300/2300 | 49 400     |
| 1446  | 100        | 300        | 2400      | 1350                      | 26,1    | КВП 100/300/2400 | 51 600     |
| 1447  | 100        | 300        | 2500      | 1410                      | 27,2    | КВП 100/300/2500 | 53 600     |
| 1448  | 100        | 300        | 2600      | 1470                      | 28,3    | КВП 100/300/2600 | 56 400     |
| 1449  | 100        | 300        | 2700      | 1530                      | 29,4    | КВП 100/300/2700 | 59 400     |
| 1450  | 100        | 300        | 2800      | 1590                      | 30,5    | КВП 100/300/2800 | 62 400     |
| 1451  | 100        | 300        | 2900      | 1650                      | 31,6    | КВП 100/300/2900 | 65 200     |
| 1452  | 100        | 300        | 3000      | 1710                      | 32,7    | КВП 100/300/3000 | 68 200     |
| 1453  | 100        | 300        | 3100      | 1770                      | 33,8    | КВП 100/300/3100 | 71 000     |
| 1454  | 100        | 300        | 3200      | 1830                      | 34,9    | КВП 100/300/3200 | 74 000     |
| 1455  | 100        | 300        | 3300      | 1890                      | 35      | КВП 100/300/3300 | 76 800     |
| 1456  | 100        | 300        | 3400      | 1950                      | 36,1    | КВП 100/300/3400 | 79 500     |
| 1457  | 100        | 300        | 3500      | 2010                      | 37,2    | КВП 100/300/3500 | 82 500     |
| 1458  | 100        | 300        | 3600      | 2070                      | 38,3    | КВП 100/300/3600 | 85 500     |
| 1459  | 100        | 300        | 3700      | 2130                      | 39,4    | КВП 100/300/3700 | 88 300     |
| 1460  | 100        | 300        | 3800      | 2190                      | 40,5    | КВП 100/300/3800 | 91 100     |
| 1461  | 100        | 300        | 3900      | 2250                      | 41,6    | КВП 100/300/3900 | 93 800     |
| 1462  | 100        | 300        | 4000      | 2310                      | 42,7    | КВП 100/300/4000 | 96 800     |
| 1463  | 100        | 300        | 4100      | 2370                      | 43,8    | КВП 100/300/4100 | 99 800     |
| 1464  | 100        | 300        | 4200      | 2430                      | 44,9    | КВП 100/300/4200 | 102 800    |
| 1465  | 100        | 300        | 4300      | 2490                      | 46      | КВП 100/300/4300 | 105 700    |
| 1466  | 100        | 300        | 4400      | 2550                      | 46,1    | КВП 100/300/4400 | 108 700    |
| 1467  | 100        | 300        | 4500      | 2610                      | 47,2    | КВП 100/300/4500 | 111 700    |
| 1468  | 100        | 300        | 4600      | 2670                      | 48,3    | КВП 100/300/4600 | 114 900    |
| 1469  | 100        | 300        | 4700      | 2730                      | 49,4    | КВП 100/300/4700 | 118 000    |
| 1470  | 100        | 300        | 4800      | 2790                      | 50,5    | КВП 100/300/4800 | 121 200    |
| 1471  | 100        | 300        | 4900      | 2850                      | 51,6    | КВП 100/300/4900 | 124 400    |
| 1472  | 100        | 300        | 5000      | 2910                      | 52,7    | КВП 100/300/5000 | 127 500    |

Высота 100

## БЕЗ ВЕНТИЛЯТОРА

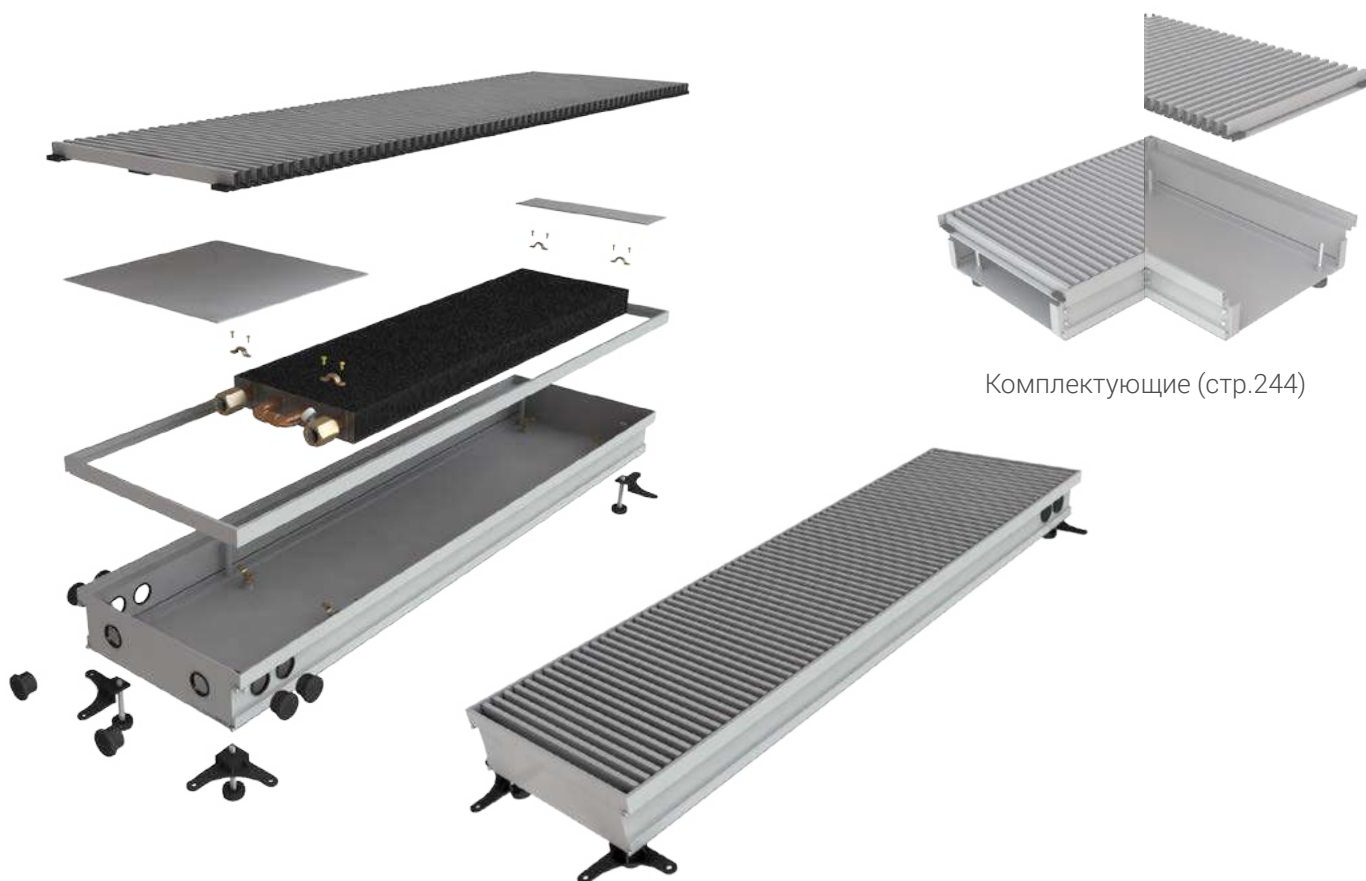

| № п/п | Высота, мм | Ширина, мм | Длина, мм | Теплоотдача при 70°C, Вт | Вес, кг | Модель           | Цена, руб. |
|-------|------------|------------|-----------|--------------------------|---------|------------------|------------|
| 1473  | 100        | 330        | 500       | 230                      | 6,3     | КВП 100/330/500  | 12 500     |
| 1474  | 100        | 330        | 600       | 290                      | 7,4     | КВП 100/330/600  | 14 700     |
| 1475  | 100        | 330        | 700       | 350                      | 8,5     | КВП 100/330/700  | 16 900     |
| 1476  | 100        | 330        | 800       | 410                      | 9,6     | КВП 100/330/800  | 19 200     |
| 1477  | 100        | 330        | 900       | 470                      | 10,7    | КВП 100/330/900  | 21 200     |
| 1478  | 100        | 330        | 1000      | 530                      | 11,8    | КВП 100/330/1000 | 22 600     |
| 1479  | 100        | 330        | 1100      | 590                      | 12,9    | КВП 100/330/1100 | 25 000     |
| 1480  | 100        | 330        | 1200      | 650                      | 14      | КВП 100/330/1200 | 27 000     |
| 1481  | 100        | 330        | 1300      | 710                      | 15,1    | КВП 100/330/1300 | 29 100     |
| 1482  | 100        | 330        | 1400      | 770                      | 16,2    | КВП 100/330/1400 | 31 300     |
| 1483  | 100        | 330        | 1500      | 830                      | 17,3    | КВП 100/330/1500 | 34 200     |
| 1484  | 100        | 330        | 1600      | 890                      | 18,4    | КВП 100/330/1600 | 35 800     |
| 1485  | 100        | 330        | 1700      | 950                      | 19,5    | КВП 100/330/1700 | 38 000     |
| 1486  | 100        | 330        | 1800      | 1010                     | 20,6    | КВП 100/330/1800 | 40 200     |
| 1487  | 100        | 330        | 1900      | 1070                     | 21,7    | КВП 100/330/1900 | 42 400     |



| № п/п | Высота, мм | Ширина, мм | Длина, мм | Тепло-отдача при 70°C, Вт | Вес, кг | Модель           | Цена, руб. |
|-------|------------|------------|-----------|---------------------------|---------|------------------|------------|
| 1488  | 100        | 330        | 2000      | 1130                      | 22,8    | КВП 100/330/2000 | 44 500     |
| 1489  | 100        | 330        | 2100      | 1190                      | 23,9    | КВП 100/330/2100 | 46 700     |
| 1490  | 100        | 330        | 2200      | 1250                      | 25      | КВП 100/330/2200 | 48 900     |
| 1491  | 100        | 330        | 2300      | 1310                      | 26,1    | КВП 100/330/2300 | 51 100     |
| 1492  | 100        | 330        | 2400      | 1370                      | 27,2    | КВП 100/330/2400 | 53 200     |
| 1493  | 100        | 330        | 2500      | 1430                      | 28,3    | КВП 100/330/2500 | 55 300     |
| 1494  | 100        | 330        | 2600      | 1490                      | 29,4    | КВП 100/330/2600 | 58 400     |
| 1495  | 100        | 330        | 2700      | 1550                      | 30,5    | КВП 100/330/2700 | 61 500     |
| 1496  | 100        | 330        | 2800      | 1610                      | 31,6    | КВП 100/330/2800 | 64 600     |
| 1497  | 100        | 330        | 2900      | 1670                      | 32,7    | КВП 100/330/2900 | 67 600     |
| 1498  | 100        | 330        | 3000      | 1730                      | 33,8    | КВП 100/330/3000 | 70 700     |
| 1499  | 100        | 330        | 3100      | 1790                      | 34,9    | КВП 100/330/3100 | 73 800     |
| 1500  | 100        | 330        | 3200      | 1850                      | 36      | КВП 100/330/3200 | 76 800     |
| 1501  | 100        | 330        | 3300      | 1910                      | 37,1    | КВП 100/330/3300 | 79 900     |
| 1502  | 100        | 330        | 3400      | 1970                      | 38,2    | КВП 100/330/3400 | 83 000     |
| 1503  | 100        | 330        | 3500      | 2030                      | 39,3    | КВП 100/330/3500 | 86 000     |
| 1504  | 100        | 330        | 3600      | 2090                      | 40,4    | КВП 100/330/3600 | 88 900     |
| 1505  | 100        | 330        | 3700      | 2150                      | 41,5    | КВП 100/330/3700 | 91 900     |
| 1506  | 100        | 330        | 3800      | 2210                      | 42,6    | КВП 100/330/3800 | 95 000     |
| 1507  | 100        | 330        | 3900      | 2270                      | 43,7    | КВП 100/330/3900 | 98 100     |
| 1508  | 100        | 330        | 4000      | 2330                      | 44,8    | КВП 100/330/4000 | 101 200    |
| 1509  | 100        | 330        | 4100      | 2390                      | 45,9    | КВП 100/330/4100 | 104 400    |
| 1510  | 100        | 330        | 4200      | 2450                      | 47      | КВП 100/330/4200 | 107 600    |
| 1511  | 100        | 330        | 4300      | 2510                      | 48,1    | КВП 100/330/4300 | 110 600    |
| 1512  | 100        | 330        | 4400      | 2570                      | 49,2    | КВП 100/330/4400 | 113 700    |
| 1513  | 100        | 330        | 4500      | 2630                      | 50,3    | КВП 100/330/4500 | 116 800    |
| 1514  | 100        | 330        | 4600      | 2690                      | 51,4    | КВП 100/330/4600 | 120 000    |
| 1515  | 100        | 330        | 4700      | 2750                      | 52,5    | КВП 100/330/4700 | 123 300    |
| 1516  | 100        | 330        | 4800      | 2810                      | 53,6    | КВП 100/330/4800 | 126 600    |
| 1517  | 100        | 330        | 4900      | 2870                      | 54,7    | КВП 100/330/4900 | 129 800    |
| 1518  | 100        | 330        | 5000      | 2930                      | 55,8    | КВП 100/330/5000 | 133 100    |

Высота 100

## БЕЗ ВЕНТИЛЯТОРА

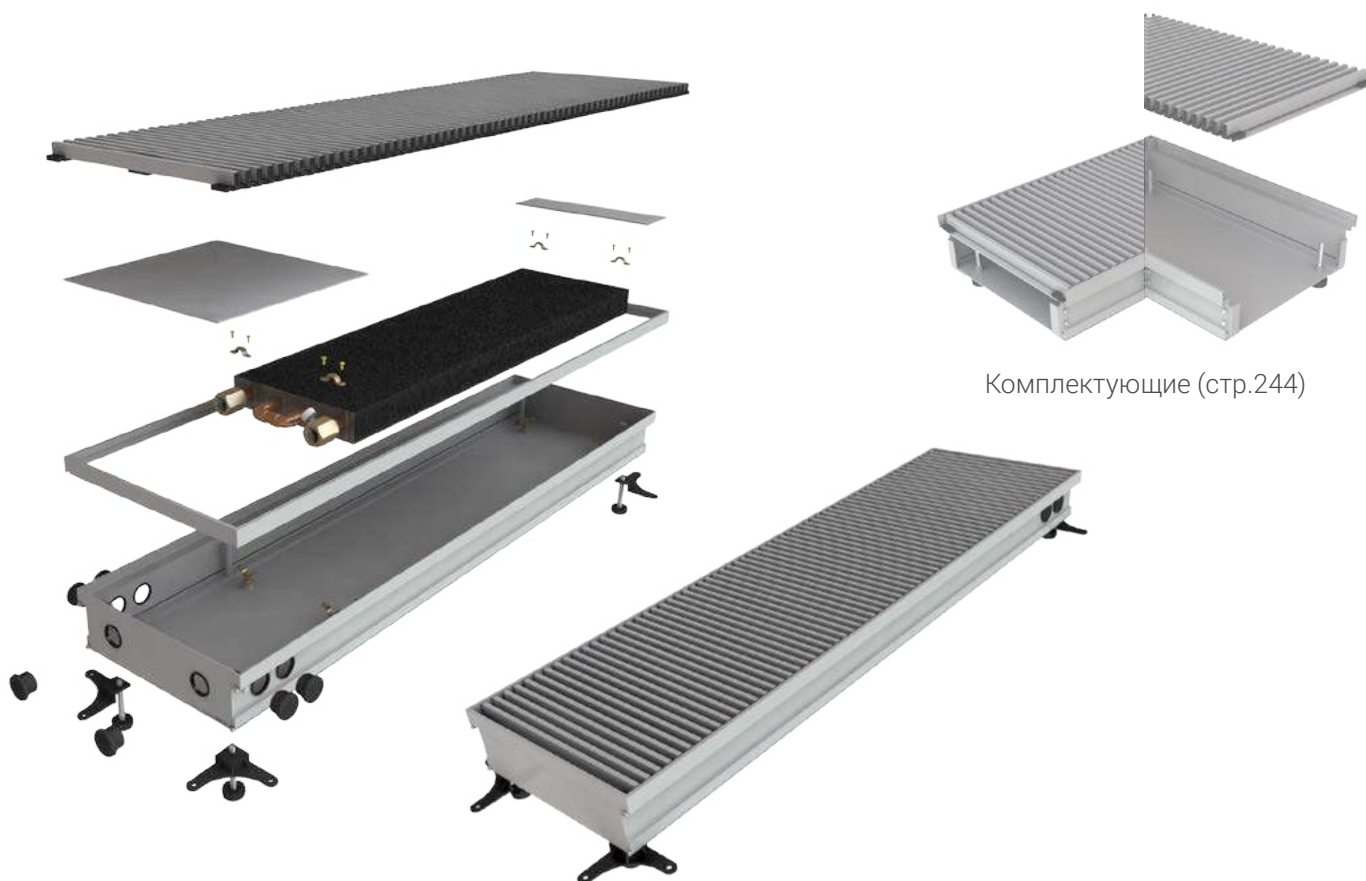

Комплектующие (стр.244)

| № п/п | Высота, мм | Ширина, мм | Длина, мм | Теплоотдача при 70°C, Вт | Вес, кг | Модель           | Цена, руб. |
|-------|------------|------------|-----------|--------------------------|---------|------------------|------------|
| 1519  | 100        | 350        | 500       | 250                      | 6,7     | КВП 100/350/500  | 13 300     |
| 1520  | 100        | 350        | 600       | 310                      | 7,8     | КВП 100/350/600  | 16 000     |
| 1521  | 100        | 350        | 700       | 370                      | 8,9     | КВП 100/350/700  | 18 700     |
| 1522  | 100        | 350        | 800       | 430                      | 10      | КВП 100/350/800  | 21 400     |
| 1523  | 100        | 350        | 900       | 490                      | 11,1    | КВП 100/350/900  | 23 900     |
| 1524  | 100        | 350        | 1000      | 550                      | 12,2    | КВП 100/350/1000 | 25 600     |
| 1525  | 100        | 350        | 1100      | 610                      | 13,3    | КВП 100/350/1100 | 28 700     |
| 1526  | 100        | 350        | 1200      | 670                      | 14,4    | КВП 100/350/1200 | 31 300     |
| 1527  | 100        | 350        | 1300      | 730                      | 15,5    | КВП 100/350/1300 | 34 000     |
| 1528  | 100        | 350        | 1400      | 790                      | 16,6    | КВП 100/350/1400 | 36 700     |
| 1529  | 100        | 350        | 1500      | 850                      | 17,7    | КВП 100/350/1500 | 39 400     |
| 1530  | 100        | 350        | 1600      | 910                      | 18,8    | КВП 100/350/1600 | 42 100     |
| 1531  | 100        | 350        | 1700      | 970                      | 19,9    | КВП 100/350/1700 | 44 800     |
| 1532  | 100        | 350        | 1800      | 1030                     | 21      | КВП 100/350/1800 | 47 500     |
| 1533  | 100        | 350        | 1900      | 1090                     | 22,1    | КВП 100/350/1900 | 50 200     |

| № п/п | Высота, мм | Ширина, мм | Длина, мм | Тепло-отдача при 70°C, Вт | Вес, кг | Модель           | Цена, руб. |
|-------|------------|------------|-----------|---------------------------|---------|------------------|------------|
| 1534  | <b>100</b> | <b>350</b> | 2000      | 1150                      | 23,2    | КВП 100/350/2000 | 52 800     |
| 1535  | 100        | 350        | 2100      | 1210                      | 24,3    | КВП 100/350/2100 | 55 500     |
| 1536  | 100        | 350        | 2200      | 1270                      | 25,4    | КВП 100/350/2200 | 58 200     |
| 1537  | 100        | 350        | 2300      | 1330                      | 26,5    | КВП 100/350/2300 | 60 900     |
| 1538  | 100        | 350        | 2400      | 1390                      | 27,6    | КВП 100/350/2400 | 63 600     |
| 1539  | 100        | 350        | 2500      | 1450                      | 28,7    | КВП 100/350/2500 | 66 000     |
| 1540  | 100        | 350        | 2600      | 1510                      | 29,8    | КВП 100/350/2600 | 68 600     |
| 1541  | 100        | 350        | 2700      | 1570                      | 30,9    | КВП 100/350/2700 | 71 000     |
| 1542  | 100        | 350        | 2800      | 1630                      | 32      | КВП 100/350/2800 | 74 400     |
| 1543  | 100        | 350        | 2900      | 1690                      | 33,1    | КВП 100/350/2900 | 77 100     |
| 1544  | 100        | 350        | 3000      | 1750                      | 34,2    | КВП 100/350/3000 | 79 900     |
| 1545  | 100        | 350        | 3100      | 1810                      | 35,3    | КВП 100/350/3100 | 82 900     |
| 1546  | 100        | 350        | 3200      | 1870                      | 36,4    | КВП 100/350/3200 | 86 100     |
| 1547  | 100        | 350        | 3300      | 1930                      | 37,5    | КВП 100/350/3300 | 88 900     |
| 1548  | 100        | 350        | 3400      | 1990                      | 38,6    | КВП 100/350/3400 | 91 900     |
| 1549  | 100        | 350        | 3500      | 2050                      | 39,7    | КВП 100/350/3500 | 95 000     |
| 1550  | 100        | 350        | 3600      | 2110                      | 40,8    | КВП 100/350/3600 | 97 800     |
| 1551  | 100        | 350        | 3700      | 2170                      | 41,9    | КВП 100/350/3700 | 100 600    |
| 1552  | 100        | 350        | 3800      | 2230                      | 43      | КВП 100/350/3800 | 103 300    |
| 1553  | 100        | 350        | 3900      | 2290                      | 44,1    | КВП 100/350/3900 | 106 300    |
| 1554  | 100        | 350        | 4000      | 2350                      | 45,2    | КВП 100/350/4000 | 109 100    |
| 1555  | 100        | 350        | 4100      | 2410                      | 46,3    | КВП 100/350/4100 | 111 900    |
| 1556  | 100        | 350        | 4200      | 2470                      | 47,4    | КВП 100/350/4200 | 115 000    |
| 1557  | 100        | 350        | 4300      | 2530                      | 48,5    | КВП 100/350/4300 | 117 800    |
| 1558  | 100        | 350        | 4400      | 2590                      | 49,6    | КВП 100/350/4400 | 120 900    |
| 1559  | 100        | 350        | 4500      | 2650                      | 50,7    | КВП 100/350/4500 | 123 800    |
| 1560  | 100        | 350        | 4600      | 2710                      | 51,8    | КВП 100/350/4600 | 127 100    |
| 1561  | 100        | 350        | 4700      | 2770                      | 52,9    | КВП 100/350/4700 | 130 300    |
| 1562  | 100        | 350        | 4800      | 2830                      | 54      | КВП 100/350/4800 | 133 600    |
| 1563  | 100        | 350        | 4900      | 2890                      | 55,1    | КВП 100/350/4900 | 136 800    |
| 1564  | 100        | 350        | 5000      | 2950                      | 56,2    | КВП 100/350/5000 | 140 100    |

Высота 100

## БЕЗ ВЕНТИЛЯТОРА

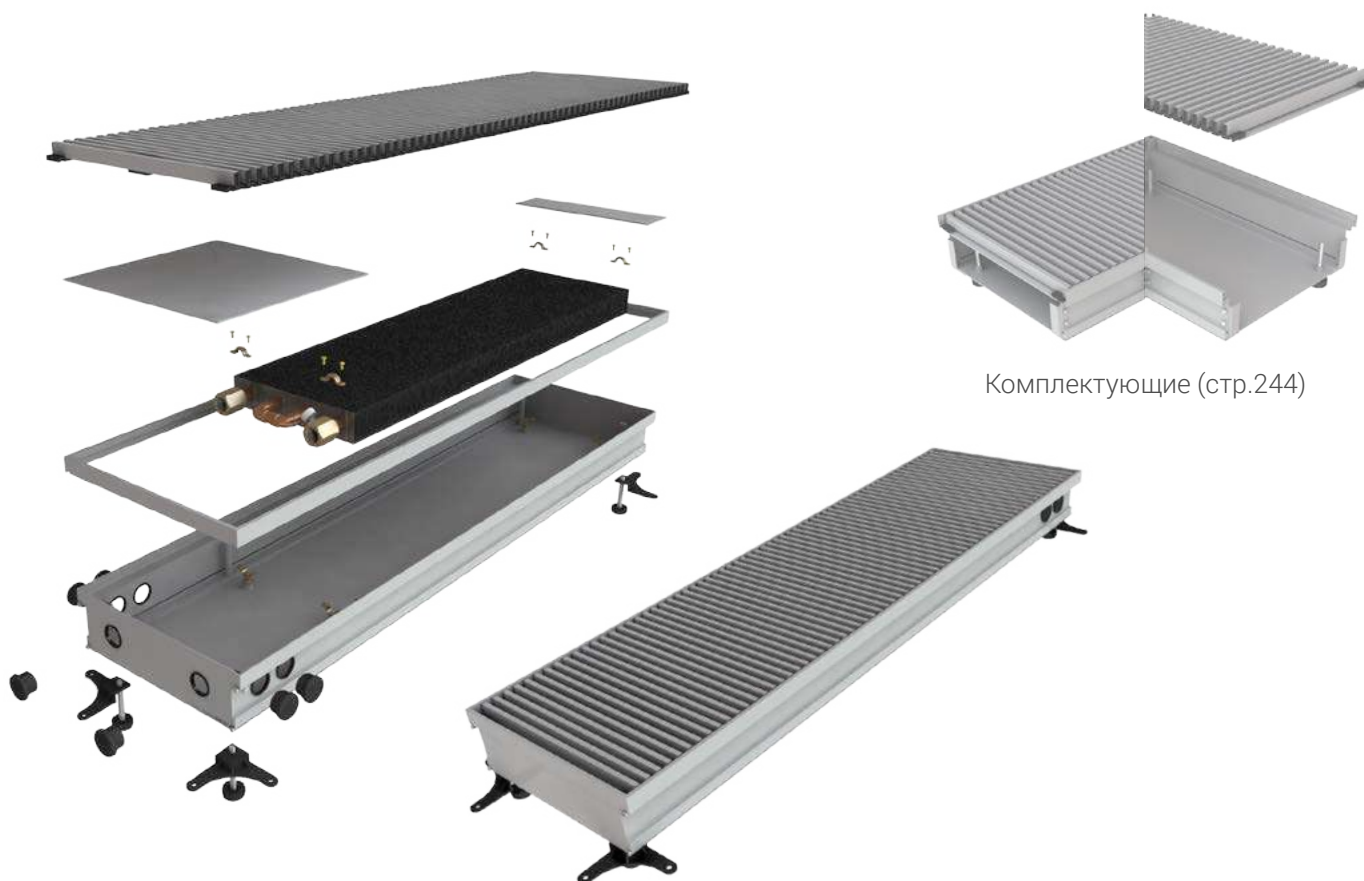

| № п/п | Высота, мм | Ширина, мм | Длина, мм | Теплоотдача при 70°C, Вт | Вес, кг | Модель           | Цена, руб. |
|-------|------------|------------|-----------|--------------------------|---------|------------------|------------|
| 1565  | 100        | 380        | 500       | 280                      | 7       | КВП 100/380/500  | 14 000     |
| 1566  | 100        | 380        | 600       | 350                      | 8,1     | КВП 100/380/600  | 16 800     |
| 1567  | 100        | 380        | 700       | 420                      | 9,5     | КВП 100/380/700  | 19 400     |
| 1568  | 100        | 380        | 800       | 490                      | 10,7    | КВП 100/380/800  | 22 100     |
| 1569  | 100        | 380        | 900       | 560                      | 11,8    | КВП 100/380/900  | 24 800     |
| 1570  | 100        | 380        | 1000      | 630                      | 13      | КВП 100/380/1000 | 26 900     |
| 1571  | 100        | 380        | 1100      | 700                      | 14,2    | КВП 100/380/1100 | 30 200     |
| 1572  | 100        | 380        | 1200      | 770                      | 15,4    | КВП 100/380/1200 | 32 900     |
| 1573  | 100        | 380        | 1300      | 840                      | 16,6    | КВП 100/380/1300 | 35 600     |
| 1574  | 100        | 380        | 1400      | 910                      | 17,8    | КВП 100/380/1400 | 38 300     |
| 1575  | 100        | 380        | 1500      | 980                      | 19      | КВП 100/380/1500 | 40 900     |
| 1576  | 100        | 380        | 1600      | 1050                     | 20,2    | КВП 100/380/1600 | 43 600     |
| 1577  | 100        | 380        | 1700      | 1120                     | 21,4    | КВП 100/380/1700 | 46 300     |
| 1578  | 100        | 380        | 1800      | 1190                     | 22,6    | КВП 100/380/1800 | 49 000     |
| 1579  | 100        | 380        | 1900      | 1260                     | 23,8    | КВП 100/380/1900 | 51 700     |

| № п/п | Высота, мм | Ширина, мм | Длина, мм | Теплоотдача при 70°C, Вт | Вес, кг | Модель           | Цена, руб. |
|-------|------------|------------|-----------|--------------------------|---------|------------------|------------|
| 1580  | 100        | 380        | 2000      | 1330                     | 25      | КВП 100/380/2000 | 54 400     |
| 1581  | 100        | 380        | 2100      | 1400                     | 26,2    | КВП 100/380/2100 | 57 100     |
| 1582  | 100        | 380        | 2200      | 1470                     | 27,4    | КВП 100/380/2200 | 59 800     |
| 1583  | 100        | 380        | 2300      | 1540                     | 28,6    | КВП 100/380/2300 | 64 400     |
| 1584  | 100        | 380        | 2400      | 1610                     | 29,8    | КВП 100/380/2400 | 65 100     |
| 1585  | 100        | 380        | 2500      | 1680                     | 31      | КВП 100/380/2500 | 67 800     |
| 1586  | 100        | 380        | 2600      | 1750                     | 32,2    | КВП 100/380/2600 | 70 600     |
| 1587  | 100        | 380        | 2700      | 1820                     | 33,4    | КВП 100/380/2700 | 73 600     |
| 1588  | 100        | 380        | 2800      | 1890                     | 34,6    | КВП 100/380/2800 | 76 600     |
| 1589  | 100        | 380        | 2900      | 1960                     | 35,8    | КВП 100/380/2900 | 79 300     |
| 1590  | 100        | 380        | 3000      | 2030                     | 37      | КВП 100/380/3000 | 82 400     |
| 1591  | 100        | 380        | 3100      | 2100                     | 38,1    | КВП 100/380/3100 | 85 500     |
| 1592  | 100        | 380        | 3200      | 2170                     | 39,2    | КВП 100/380/3200 | 88 600     |
| 1593  | 100        | 380        | 3300      | 2240                     | 40,3    | КВП 100/380/3300 | 91 700     |
| 1594  | 100        | 380        | 3400      | 2310                     | 41,4    | КВП 100/380/3400 | 94 900     |
| 1595  | 100        | 380        | 3500      | 2380                     | 42,5    | КВП 100/380/3500 | 98 100     |
| 1596  | 100        | 380        | 3600      | 2450                     | 43,6    | КВП 100/380/3600 | 101 200    |
| 1597  | 100        | 380        | 3700      | 2520                     | 44,7    | КВП 100/380/3700 | 104 300    |
| 1598  | 100        | 380        | 3800      | 2590                     | 45,8    | КВП 100/380/3800 | 107 400    |
| 1599  | 100        | 380        | 3900      | 2660                     | 46,9    | КВП 100/380/3900 | 110 400    |
| 1600  | 100        | 380        | 4000      | 2730                     | 48      | КВП 100/380/4000 | 113 300    |
| 1601  | 100        | 380        | 4100      | 2800                     | 49,1    | КВП 100/380/4100 | 116 300    |
| 1602  | 100        | 380        | 4200      | 2870                     | 50,2    | КВП 100/380/4200 | 119 400    |
| 1603  | 100        | 380        | 4300      | 2940                     | 51,3    | КВП 100/380/4300 | 122 500    |
| 1604  | 100        | 380        | 4400      | 3010                     | 52,4    | КВП 100/380/4400 | 124 500    |
| 1605  | 100        | 380        | 4500      | 3080                     | 53,5    | КВП 100/380/4500 | 128 100    |
| 1606  | 100        | 380        | 4600      | 3150                     | 54,6    | КВП 100/380/4600 | 131 500    |
| 1607  | 100        | 380        | 4700      | 3220                     | 55,7    | КВП 100/380/4700 | 134 800    |
| 1608  | 100        | 380        | 4800      | 3290                     | 56,8    | КВП 100/380/4800 | 138 200    |
| 1609  | 100        | 380        | 4900      | 3360                     | 57,9    | КВП 100/380/4900 | 141 600    |
| 1610  | 100        | 380        | 5000      | 3430                     | 59      | КВП 100/380/5000 | 144 600    |

Высота 100

## БЕЗ ВЕНТИЛЯТОРА

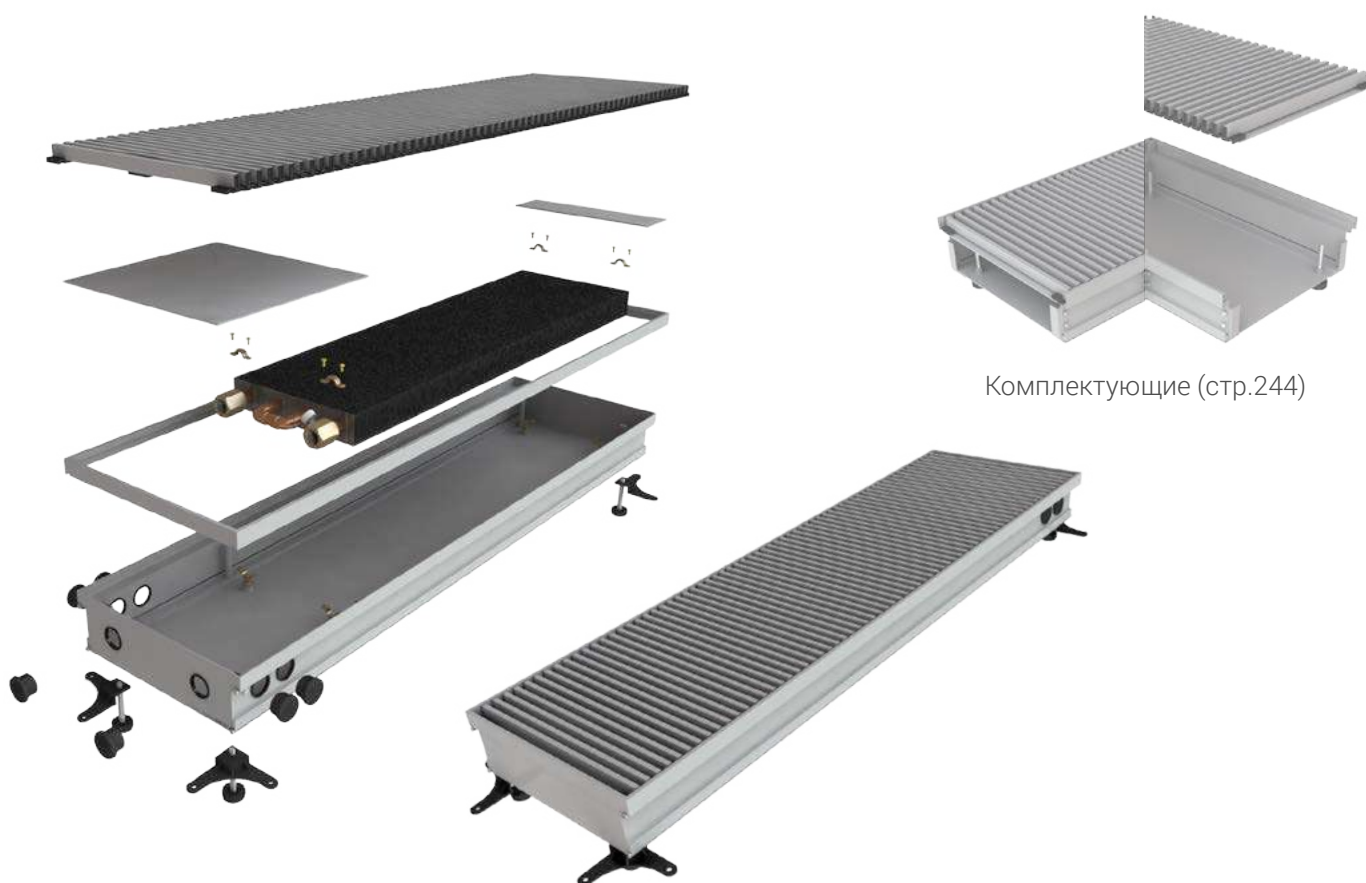

Комплекующие (стр.244)

| № п/п | Высота, мм | Ширина, мм | Длина, мм | Теплоотдача при 70°C, Вт | Вес, кг | Модель           | Цена, руб. |
|-------|------------|------------|-----------|--------------------------|---------|------------------|------------|
| 1611  | 100        | 400        | 500       | 310                      | 7,4     | КВП 100/400/500  | 14 600     |
| 1612  | 100        | 400        | 600       | 385                      | 8,6     | КВП 100/400/600  | 17 500     |
| 1613  | 100        | 400        | 700       | 460                      | 9,8     | КВП 100/400/700  | 20 200     |
| 1614  | 100        | 400        | 800       | 535                      | 11      | КВП 100/400/800  | 22 900     |
| 1615  | 100        | 400        | 900       | 610                      | 12,2    | КВП 100/400/900  | 25 600     |
| 1616  | 100        | 400        | 1000      | 685                      | 13,4    | КВП 100/400/1000 | 28 000     |
| 1617  | 100        | 400        | 1100      | 760                      | 14,6    | КВП 100/400/1100 | 31 100     |
| 1618  | 100        | 400        | 1200      | 835                      | 15,8    | КВП 100/400/1200 | 33 800     |
| 1619  | 100        | 400        | 1300      | 910                      | 17      | КВП 100/400/1300 | 36 600     |
| 1620  | 100        | 400        | 1400      | 985                      | 18,2    | КВП 100/400/1400 | 39 400     |
| 1621  | 100        | 400        | 1500      | 1060                     | 19,4    | КВП 100/400/1500 | 42 300     |
| 1622  | 100        | 400        | 1600      | 1135                     | 20,6    | КВП 100/400/1600 | 45 100     |
| 1623  | 100        | 400        | 1700      | 1210                     | 21,8    | КВП 100/400/1700 | 48 000     |
| 1624  | 100        | 400        | 1800      | 1285                     | 23      | КВП 100/400/1800 | 50 700     |
| 1625  | 100        | 400        | 1900      | 1360                     | 24,2    | КВП 100/400/1900 | 53 500     |

| № п/п | Высота, мм | Ширина, мм | Длина, мм | Теплоотдача при 70°C, Вт | Вес, кг | Модель           | Цена, руб. |
|-------|------------|------------|-----------|--------------------------|---------|------------------|------------|
| 1626  | 100        | 400        | 2000      | 1435                     | 25,4    | КВП 100/400/2000 | 56 200     |
| 1627  | 100        | 400        | 2100      | 1510                     | 26,6    | КВП 100/400/2100 | 59 000     |
| 1628  | 100        | 400        | 2200      | 1585                     | 27,8    | КВП 100/400/2200 | 61 900     |
| 1629  | 100        | 400        | 2300      | 1660                     | 29      | КВП 100/400/2300 | 64 700     |
| 1630  | 100        | 400        | 2400      | 1735                     | 30,2    | КВП 100/400/2400 | 67 400     |
| 1631  | 100        | 400        | 2500      | 1810                     | 31,4    | КВП 100/400/2500 | 70 200     |
| 1632  | 100        | 400        | 2600      | 1885                     | 32,6    | КВП 100/400/2600 | 73 000     |
| 1633  | 100        | 400        | 2700      | 1960                     | 33,8    | КВП 100/400/2700 | 76 000     |
| 1634  | 100        | 400        | 2800      | 2035                     | 35      | КВП 100/400/2800 | 79 000     |
| 1635  | 100        | 400        | 2900      | 2110                     | 36,2    | КВП 100/400/2900 | 81 900     |
| 1636  | 100        | 400        | 3000      | 2185                     | 37,4    | КВП 100/400/3000 | 84 900     |
| 1637  | 100        | 400        | 3100      | 2260                     | 38,6    | КВП 100/400/3100 | 88 000     |
| 1638  | 100        | 400        | 3200      | 2335                     | 39,8    | КВП 100/400/3200 | 91 000     |
| 1639  | 100        | 400        | 3300      | 2410                     | 41      | КВП 100/400/3300 | 93 700     |
| 1640  | 100        | 400        | 3400      | 2485                     | 42,1    | КВП 100/400/3400 | 96 500     |
| 1641  | 100        | 400        | 3500      | 2560                     | 43,2    | КВП 100/400/3500 | 99 600     |
| 1642  | 100        | 400        | 3600      | 2635                     | 44,3    | КВП 100/400/3600 | 102 500    |
| 1643  | 100        | 400        | 3700      | 2710                     | 45,4    | КВП 100/400/3700 | 105 600    |
| 1644  | 100        | 400        | 3800      | 2785                     | 46,5    | КВП 100/400/3800 | 108 600    |
| 1645  | 100        | 400        | 3900      | 2860                     | 47,6    | КВП 100/400/3900 | 111 700    |
| 1646  | 100        | 400        | 4000      | 2935                     | 48,8    | КВП 100/400/4000 | 114 800    |
| 1647  | 100        | 400        | 4100      | 3010                     | 50      | КВП 100/400/4100 | 117 800    |
| 1648  | 100        | 400        | 4200      | 3085                     | 51,2    | КВП 100/400/4200 | 120 900    |
| 1649  | 100        | 400        | 4300      | 3160                     | 52,4    | КВП 100/400/4300 | 123 800    |
| 1650  | 100        | 400        | 4400      | 3235                     | 53,6    | КВП 100/400/4400 | 126 800    |
| 1651  | 100        | 400        | 4500      | 3310                     | 54,8    | КВП 100/400/4500 | 129 700    |
| 1652  | 100        | 400        | 4600      | 3385                     | 56      | КВП 100/400/4600 | 133 200    |
| 1653  | 100        | 400        | 4700      | 3460                     | 57,2    | КВП 100/400/4700 | 136 700    |
| 1654  | 100        | 400        | 4800      | 3535                     | 58,4    | КВП 100/400/4800 | 140 100    |
| 1655  | 100        | 400        | 4900      | 3610                     | 59,6    | КВП 100/400/4900 | 143 600    |
| 1656  | 100        | 400        | 5000      | 3685                     | 60      | КВП 100/400/5000 | 147 000    |

Высота 100



| № п/п | Высота, мм | Ширина, мм | Длина, мм | Теплоотдача при 70°C, Вт | Вес, кг | Модель           | Цена, руб. |
|-------|------------|------------|-----------|--------------------------|---------|------------------|------------|
| 1657  | 130        | 120        | 500       | 120                      | 4,5     | КВП 130/120/500  | 7 800      |
| 1658  | 130        | 120        | 600       | 160                      | 4,9     | КВП 130/120/600  | 9 300      |
| 1659  | 130        | 120        | 700       | 200                      | 5,7     | КВП 130/120/700  | 10 800     |
| 1660  | 130        | 120        | 800       | 240                      | 6,5     | КВП 130/120/800  | 12 300     |
| 1661  | 130        | 120        | 900       | 280                      | 7,3     | КВП 130/120/900  | 13 800     |
| 1662  | 130        | 120        | 1000      | 320                      | 8,1     | КВП 130/120/1000 | 15 000     |
| 1663  | 130        | 120        | 1100      | 360                      | 8,9     | КВП 130/120/1100 | 16 800     |
| 1664  | 130        | 120        | 1200      | 400                      | 9,7     | КВП 130/120/1200 | 18 300     |
| 1665  | 130        | 120        | 1300      | 440                      | 10,5    | КВП 130/120/1300 | 19 800     |
| 1666  | 130        | 120        | 1400      | 480                      | 11,3    | КВП 130/120/1400 | 21 300     |
| 1667  | 130        | 120        | 1500      | 520                      | 12,2    | КВП 130/120/1500 | 22 800     |
| 1668  | 130        | 120        | 1600      | 560                      | 13      | КВП 130/120/1600 | 24 300     |
| 1669  | 130        | 120        | 1700      | 600                      | 13,8    | КВП 130/120/1700 | 25 700     |
| 1670  | 130        | 120        | 1800      | 640                      | 14,6    | КВП 130/120/1800 | 27 200     |
| 1671  | 130        | 120        | 1900      | 680                      | 15,4    | КВП 130/120/1900 | 28 700     |



| № п/п | Высота, мм | Ширина, мм | Длина, мм | Тепло-отдача при 70°C, Вт | Вес, кг | Модель           | Цена, руб. |
|-------|------------|------------|-----------|---------------------------|---------|------------------|------------|
| 1672  | <b>130</b> | <b>120</b> | 2000      | 720                       | 16,2    | КВП 130/120/2000 | 30 200     |
| 1673  | 130        | 120        | 2100      | 760                       | 17      | КВП 130/120/2100 | 31 800     |
| 1674  | 130        | 120        | 2200      | 800                       | 17,8    | КВП 130/120/2200 | 33 300     |
| 1675  | 130        | 120        | 2300      | 840                       | 18,6    | КВП 130/120/2300 | 34 700     |
| 1676  | 130        | 120        | 2400      | 880                       | 19,4    | КВП 130/120/2400 | 36 200     |
| 1677  | 130        | 120        | 2500      | 920                       | 20,2    | КВП 130/120/2500 | 38 000     |
| 1678  | 130        | 120        | 2600      | 960                       | 21      | КВП 130/120/2600 | 39 700     |
| 1679  | 130        | 120        | 2700      | 1000                      | 21,8    | КВП 130/120/2700 | 41 800     |
| 1680  | 130        | 120        | 2800      | 1040                      | 22,6    | КВП 130/120/2800 | 43 800     |
| 1681  | 130        | 120        | 2900      | 1080                      | 23,4    | КВП 130/120/2900 | 45 700     |
| 1682  | 130        | 120        | 3000      | 1120                      | 24,2    | КВП 130/120/3000 | 47 800     |
| 1683  | 130        | 120        | 3100      | 1160                      | 25      | КВП 130/120/3100 | 49 900     |
| 1684  | 130        | 120        | 3200      | 1200                      | 25,8    | КВП 130/120/3200 | 51 900     |
| 1685  | 130        | 120        | 3300      | 1240                      | 26,6    | КВП 130/120/3300 | 53 800     |
| 1686  | 130        | 120        | 3400      | 1280                      | 27,4    | КВП 130/120/3400 | 55 800     |
| 1687  | 130        | 120        | 3500      | 1320                      | 28,2    | КВП 130/120/3500 | 57 900     |
| 1688  | 130        | 120        | 3600      | 1360                      | 29      | КВП 130/120/3600 | 59 800     |
| 1689  | 130        | 120        | 3700      | 1400                      | 29,8    | КВП 130/120/3700 | 61 900     |
| 1690  | 130        | 120        | 3800      | 1440                      | 30,6    | КВП 130/120/3800 | 63 900     |
| 1691  | 130        | 120        | 3900      | 1480                      | 31,4    | КВП 130/120/3900 | 66 000     |
| 1692  | 130        | 120        | 4000      | 1520                      | 32,2    | КВП 130/120/4000 | 67 900     |
| 1693  | 130        | 120        | 4100      | 1560                      | 33      | КВП 130/120/4100 | 69 900     |
| 1694  | 130        | 120        | 4200      | 1600                      | 33,8    | КВП 130/120/4200 | 71 800     |
| 1695  | 130        | 120        | 4300      | 1640                      | 34,6    | КВП 130/120/4300 | 73 800     |
| 1696  | 130        | 120        | 4400      | 1680                      | 35,4    | КВП 130/120/4400 | 75 900     |
| 1697  | 130        | 120        | 4500      | 1720                      | 36,2    | КВП 130/120/4500 | 77 800     |
| 1698  | 130        | 120        | 4600      | 1760                      | 37      | КВП 130/120/4600 | 79 900     |
| 1699  | 130        | 120        | 4700      | 1800                      | 37,8    | КВП 130/120/4700 | 82 000     |
| 1700  | 130        | 120        | 4800      | 1840                      | 38,6    | КВП 130/120/4800 | 74 100     |
| 1701  | 130        | 120        | 4900      | 1880                      | 39,4    | КВП 130/120/4900 | 76 200     |
| 1702  | 130        | 120        | 5000      | 1920                      | 40,2    | КВП 130/120/5000 | 88 300     |



Комплектующие (стр.244)

| № п/п | Высота, мм | Ширина, мм | Длина, мм | Теплоотдача при 70°C, Вт | Вес, кг | Модель           | Цена, руб. |
|-------|------------|------------|-----------|--------------------------|---------|------------------|------------|
| 1703  | 130        | 150        | 500       | 140                      | 4,5     | КВП 130/150/500  | 8 200      |
| 1704  | 130        | 150        | 600       | 185                      | 5,3     | КВП 130/150/600  | 9 700      |
| 1705  | 130        | 150        | 700       | 230                      | 6       | КВП 130/150/700  | 11 200     |
| 1706  | 130        | 150        | 800       | 275                      | 6,8     | КВП 130/150/800  | 12 700     |
| 1707  | 130        | 150        | 900       | 320                      | 7,6     | КВП 130/150/900  | 14 200     |
| 1708  | 130        | 150        | 1000      | 365                      | 8,5     | КВП 130/150/1000 | 15 000     |
| 1709  | 130        | 150        | 1100      | 410                      | 9,3     | КВП 130/150/1100 | 17 000     |
| 1710  | 130        | 150        | 1200      | 455                      | 10      | КВП 130/150/1200 | 18 500     |
| 1711  | 130        | 150        | 1300      | 500                      | 10,9    | КВП 130/150/1300 | 20 100     |
| 1712  | 130        | 150        | 1400      | 545                      | 11,6    | КВП 130/150/1400 | 21 500     |
| 1713  | 130        | 150        | 1500      | 590                      | 12,5    | КВП 130/150/1500 | 22 900     |
| 1714  | 130        | 150        | 1600      | 635                      | 13,4    | КВП 130/150/1600 | 24 500     |
| 1715  | 130        | 150        | 1700      | 680                      | 14,3    | КВП 130/150/1700 | 26 000     |
| 1716  | 130        | 150        | 1800      | 725                      | 15,2    | КВП 130/150/1800 | 27 400     |
| 1717  | 130        | 150        | 1900      | 770                      | 16,1    | КВП 130/150/1900 | 28 900     |

| № п/п | Высота, мм | Ширина, мм | Длина, мм | Тепло-отдача при 70°C, Вт | Вес, кг | Модель           | Цена, руб. |
|-------|------------|------------|-----------|---------------------------|---------|------------------|------------|
| 1718  | 130        | 150        | 2000      | 815                       | 17      | КВП 130/150/2000 | 30 300     |
| 1719  | 130        | 150        | 2100      | 860                       | 17,9    | КВП 130/150/2100 | 31 900     |
| 1720  | 130        | 150        | 2200      | 905                       | 18,8    | КВП 130/150/2200 | 33 400     |
| 1721  | 130        | 150        | 2300      | 950                       | 19,7    | КВП 130/150/2300 | 34 800     |
| 1722  | 130        | 150        | 2400      | 995                       | 20,6    | КВП 130/150/2400 | 36 400     |
| 1723  | 130        | 150        | 2500      | 1040                      | 21,5    | КВП 130/150/2500 | 38 200     |
| 1724  | 130        | 150        | 2600      | 1085                      | 22,4    | КВП 130/150/2600 | 40 300     |
| 1725  | 130        | 150        | 2700      | 1130                      | 23,3    | КВП 130/150/2700 | 42 400     |
| 1726  | 130        | 150        | 2800      | 1175                      | 24,2    | КВП 130/150/2800 | 44 500     |
| 1727  | 130        | 150        | 2900      | 1220                      | 25,1    | КВП 130/150/2900 | 46 600     |
| 1728  | 130        | 150        | 3000      | 1265                      | 26      | КВП 130/150/3000 | 48 700     |
| 1729  | 130        | 150        | 3100      | 1310                      | 26,9    | КВП 130/150/3100 | 50 800     |
| 1730  | 130        | 150        | 3200      | 1355                      | 27,8    | КВП 130/150/3200 | 52 900     |
| 1731  | 130        | 150        | 3300      | 1400                      | 28,7    | КВП 130/150/3300 | 55 000     |
| 1732  | 130        | 150        | 3400      | 1445                      | 29,6    | КВП 130/150/3400 | 57 100     |
| 1733  | 130        | 150        | 3500      | 1490                      | 30,5    | КВП 130/150/3500 | 59 200     |
| 1734  | 130        | 150        | 3600      | 1535                      | 31,4    | КВП 130/150/3600 | 61 400     |
| 1735  | 130        | 150        | 3700      | 1580                      | 32,3    | КВП 130/150/3700 | 63 500     |
| 1736  | 130        | 150        | 3800      | 1625                      | 33,1    | КВП 130/150/3800 | 65 600     |
| 1737  | 130        | 150        | 3900      | 1670                      | 33,9    | КВП 130/150/3900 | 67 700     |
| 1738  | 130        | 150        | 4000      | 1715                      | 34,7    | КВП 130/150/4000 | 69 800     |
| 1739  | 130        | 150        | 4100      | 1760                      | 35,6    | КВП 130/150/4100 | 71 900     |
| 1740  | 130        | 150        | 4200      | 1805                      | 36,4    | КВП 130/150/4200 | 74 000     |
| 1741  | 130        | 150        | 4300      | 1850                      | 37,3    | КВП 130/150/4300 | 76 100     |
| 1742  | 130        | 150        | 4400      | 1895                      | 38,1    | КВП 130/150/4400 | 78 200     |
| 1743  | 130        | 150        | 4500      | 1940                      | 39      | КВП 130/150/4500 | 80 300     |
| 1744  | 130        | 150        | 4600      | 1985                      | 39,8    | КВП 130/150/4600 | 82 600     |
| 1745  | 130        | 150        | 4700      | 2030                      | 40,7    | КВП 130/150/4700 | 84 900     |
| 1746  | 130        | 150        | 4800      | 2075                      | 41,5    | КВП 130/150/4800 | 87 200     |
| 1747  | 130        | 150        | 4900      | 2120                      | 42,4    | КВП 130/150/4900 | 89 500     |
| 1748  | 130        | 150        | 5000      | 2165                      | 43,2    | КВП 130/150/5000 | 91 800     |



| № п/п | Высота, мм | Ширина, мм | Длина, мм | Тепло-отдача при 70°C, Вт | Вес, кг | Модель           | Цена, руб. |
|-------|------------|------------|-----------|---------------------------|---------|------------------|------------|
| 1749  | 130        | 170        | 500       | 280                       | 4,7     | КВП 130/170/500  | 8 600      |
| 1750  | 130        | 170        | 600       | 325                       | 5,5     | КВП 130/170/600  | 10 100     |
| 1751  | 130        | 170        | 700       | 370                       | 6,3     | КВП 130/170/700  | 11 600     |
| 1752  | 130        | 170        | 800       | 415                       | 7,2     | КВП 130/170/800  | 13 100     |
| 1753  | 130        | 170        | 900       | 460                       | 8,1     | КВП 130/170/900  | 14 600     |
| 1754  | 130        | 170        | 1000      | 505                       | 9       | КВП 130/170/1000 | 15 500     |
| 1755  | 130        | 170        | 1100      | 550                       | 10      | КВП 130/170/1100 | 17 400     |
| 1756  | 130        | 170        | 1200      | 595                       | 10,9    | КВП 130/170/1200 | 18 900     |
| 1757  | 130        | 170        | 1300      | 640                       | 11,8    | КВП 130/170/1300 | 20 400     |
| 1758  | 130        | 170        | 1400      | 685                       | 12,7    | КВП 130/170/1400 | 22 000     |
| 1759  | 130        | 170        | 1500      | 730                       | 13,6    | КВП 130/170/1500 | 23 500     |
| 1760  | 130        | 170        | 1600      | 775                       | 14,5    | КВП 130/170/1600 | 25 000     |
| 1761  | 130        | 170        | 1700      | 820                       | 15,4    | КВП 130/170/1700 | 26 400     |
| 1762  | 130        | 170        | 1800      | 865                       | 16,3    | КВП 130/170/1800 | 27 800     |
| 1763  | 130        | 170        | 1900      | 910                       | 17,2    | КВП 130/170/1900 | 29 300     |

| № п/п | Высота, мм | Ширина, мм | Длина, мм | Тепло-отдача при 70°С, Вт | Вес, кг | Модель           | Цена, руб. |
|-------|------------|------------|-----------|---------------------------|---------|------------------|------------|
| 1764  | <b>130</b> | <b>170</b> | 2000      | 955                       | 18,1    | КВП 130/170/2000 | 30 800     |
| 1765  | 130        | 170        | 2100      | 1000                      | 19      | КВП 130/170/2100 | 32 400     |
| 1766  | 130        | 170        | 2200      | 1045                      | 20      | КВП 130/170/2200 | 33 900     |
| 1767  | 130        | 170        | 2300      | 1090                      | 20,9    | КВП 130/170/2300 | 35 400     |
| 1768  | 130        | 170        | 2400      | 1135                      | 21,8    | КВП 130/170/2400 | 36 800     |
| 1769  | 130        | 170        | 2500      | 1180                      | 22,7    | КВП 130/170/2500 | 38 300     |
| 1770  | 130        | 170        | 2600      | 1225                      | 23,6    | КВП 130/170/2600 | 40 500     |
| 1771  | 130        | 170        | 2700      | 1270                      | 24,5    | КВП 130/170/2700 | 42 700     |
| 1772  | 130        | 170        | 2800      | 1315                      | 25,4    | КВП 130/170/2800 | 45 000     |
| 1773  | 130        | 170        | 2900      | 1360                      | 26,3    | КВП 130/170/2900 | 47 300     |
| 1774  | 130        | 170        | 3000      | 1405                      | 27,3    | КВП 130/170/3000 | 49 500     |
| 1775  | 130        | 170        | 3100      | 1450                      | 28,1    | КВП 130/170/3100 | 51 800     |
| 1776  | 130        | 170        | 3200      | 1495                      | 29      | КВП 130/170/3200 | 54 100     |
| 1777  | 130        | 170        | 3300      | 1540                      | 30      | КВП 130/170/3300 | 56 300     |
| 1778  | 130        | 170        | 3400      | 1585                      | 30,9    | КВП 130/170/3400 | 58 500     |
| 1779  | 130        | 170        | 3500      | 1630                      | 31,8    | КВП 130/170/3500 | 60 700     |
| 1780  | 130        | 170        | 3600      | 1675                      | 32,7    | КВП 130/170/3600 | 62 900     |
| 1781  | 130        | 170        | 3700      | 1720                      | 33,6    | КВП 130/170/3700 | 65 100     |
| 1782  | 130        | 170        | 3800      | 1765                      | 34,5    | КВП 130/170/3800 | 67 300     |
| 1783  | 130        | 170        | 3900      | 1810                      | 35,4    | КВП 130/170/3900 | 69 500     |
| 1784  | 130        | 170        | 4000      | 1855                      | 36,3    | КВП 130/170/4000 | 71 700     |
| 1785  | 130        | 170        | 4100      | 1900                      | 37,2    | КВП 130/170/4100 | 73 900     |
| 1786  | 130        | 170        | 4200      | 1945                      | 38,1    | КВП 130/170/4200 | 76 100     |
| 1787  | 130        | 170        | 4300      | 1990                      | 39      | КВП 130/170/4300 | 78 300     |
| 1788  | 130        | 170        | 4400      | 2035                      | 39,9    | КВП 130/170/4400 | 80 500     |
| 1789  | 130        | 170        | 4500      | 2080                      | 40,8    | КВП 130/170/4500 | 82 700     |
| 1790  | 130        | 170        | 4600      | 2125                      | 41,7    | КВП 130/170/4600 | 85 200     |
| 1791  | 130        | 170        | 4700      | 2170                      | 42,8    | КВП 130/170/4700 | 87 700     |
| 1792  | 130        | 170        | 4800      | 2215                      | 43,5    | КВП 130/170/4800 | 90 200     |
| 1793  | 130        | 170        | 4900      | 2260                      | 44,4    | КВП 130/170/4900 | 92 700     |
| 1794  | 130        | 170        | 5000      | 2305                      | 45,3    | КВП 130/170/5000 | 95 200     |



| № п/п | Высота, мм | Ширина, мм | Длина, мм | Теплоотдача при 70°C, Вт | Вес, кг | Модель           | Цена, руб. |
|-------|------------|------------|-----------|--------------------------|---------|------------------|------------|
| 1795  | 130        | 200        | 500       | 300                      | 5       | КВП 130/200/500  | 9 900      |
| 1796  | 130        | 200        | 600       | 350                      | 6,3     | КВП 130/200/600  | 11 500     |
| 1797  | 130        | 200        | 700       | 400                      | 7,2     | КВП 130/200/700  | 13 200     |
| 1798  | 130        | 200        | 800       | 450                      | 8       | КВП 130/200/800  | 14 800     |
| 1799  | 130        | 200        | 900       | 500                      | 9       | КВП 130/200/900  | 16 500     |
| 1800  | 130        | 200        | 1000      | 550                      | 10      | КВП 130/200/1000 | 18 000     |
| 1801  | 130        | 200        | 1100      | 600                      | 11      | КВП 130/200/1100 | 19 800     |
| 1802  | 130        | 200        | 1200      | 650                      | 12      | КВП 130/200/1200 | 21 400     |
| 1803  | 130        | 200        | 1300      | 700                      | 13      | КВП 130/200/1300 | 23 000     |
| 1804  | 130        | 200        | 1400      | 750                      | 14      | КВП 130/200/1400 | 24 600     |
| 1805  | 130        | 200        | 1500      | 800                      | 15      | КВП 130/200/1500 | 26 200     |
| 1806  | 130        | 200        | 1600      | 850                      | 16      | КВП 130/200/1600 | 27 900     |
| 1807  | 130        | 200        | 1700      | 900                      | 17      | КВП 130/200/1700 | 29 600     |
| 1808  | 130        | 200        | 1800      | 950                      | 18      | КВП 130/200/1800 | 31 300     |
| 1809  | 130        | 200        | 1900      | 1000                     | 19      | КВП 130/200/1900 | 33 000     |

| № п/п | Высота, мм | Ширина, мм | Длина, мм | Теплоотдача при 70°C, Вт | Вес, кг | Модель           | Цена, руб. |
|-------|------------|------------|-----------|--------------------------|---------|------------------|------------|
| 1810  | 130        | 200        | 2000      | 1050                     | 20      | КВП 130/200/2000 | 34 600     |
| 1811  | 130        | 200        | 2100      | 1100                     | 21      | КВП 130/200/2100 | 36 200     |
| 1812  | 130        | 200        | 2200      | 1150                     | 22      | КВП 130/200/2200 | 37 800     |
| 1813  | 130        | 200        | 2300      | 1200                     | 23      | КВП 130/200/2300 | 39 500     |
| 1814  | 130        | 200        | 2400      | 1250                     | 24      | КВП 130/200/2400 | 41 100     |
| 1815  | 130        | 200        | 2500      | 1300                     | 25      | КВП 130/200/2500 | 42 800     |
| 1816  | 130        | 200        | 2600      | 1350                     | 26      | КВП 130/200/2600 | 45 100     |
| 1817  | 130        | 200        | 2700      | 1400                     | 27      | КВП 130/200/2700 | 47 400     |
| 1818  | 130        | 200        | 2800      | 1450                     | 28      | КВП 130/200/2800 | 49 700     |
| 1819  | 130        | 200        | 2900      | 1500                     | 29      | КВП 130/200/2900 | 52 000     |
| 1820  | 130        | 200        | 3000      | 1550                     | 30      | КВП 130/200/3000 | 54 300     |
| 1821  | 130        | 200        | 3100      | 1600                     | 31      | КВП 130/200/3100 | 56 600     |
| 1822  | 130        | 200        | 3200      | 1650                     | 32      | КВП 130/200/3200 | 58 900     |
| 1823  | 130        | 200        | 3300      | 1700                     | 33      | КВП 130/200/3300 | 61 200     |
| 1824  | 130        | 200        | 3400      | 1750                     | 34      | КВП 130/200/3400 | 63 500     |
| 1825  | 130        | 200        | 3500      | 1800                     | 35      | КВП 130/200/3500 | 65 800     |
| 1826  | 130        | 200        | 3600      | 1850                     | 36      | КВП 130/200/3600 | 68 100     |
| 1827  | 130        | 200        | 3700      | 1900                     | 37      | КВП 130/200/3700 | 70 400     |
| 1828  | 130        | 200        | 3800      | 1950                     | 38      | КВП 130/200/3800 | 72 700     |
| 1829  | 130        | 200        | 3900      | 2000                     | 39      | КВП 130/200/3900 | 75 000     |
| 1830  | 130        | 200        | 4000      | 2050                     | 40      | КВП 130/200/4000 | 77 300     |
| 1831  | 130        | 200        | 4100      | 2100                     | 41      | КВП 130/200/4100 | 79 600     |
| 1832  | 130        | 200        | 4200      | 2150                     | 42      | КВП 130/200/4200 | 81 900     |
| 1833  | 130        | 200        | 4300      | 2200                     | 43      | КВП 130/200/4300 | 84 200     |
| 1834  | 130        | 200        | 4400      | 2250                     | 44      | КВП 130/200/4400 | 86 500     |
| 1835  | 130        | 200        | 4500      | 2300                     | 45      | КВП 130/200/4500 | 88 800     |
| 1836  | 130        | 200        | 4600      | 2350                     | 46      | КВП 130/200/4600 | 91 500     |
| 1837  | 130        | 200        | 4700      | 2400                     | 47      | КВП 130/200/4700 | 94 200     |
| 1838  | 130        | 200        | 4800      | 2450                     | 48      | КВП 130/200/4800 | 96 900     |
| 1839  | 130        | 200        | 4900      | 2500                     | 49      | КВП 130/200/4900 | 99 600     |
| 1840  | 130        | 200        | 5000      | 2550                     | 50      | КВП 130/200/5000 | 102 300    |



| № п/п | Высота, мм | Ширина, мм | Длина, мм | Теплоотдача при 70°C, Вт | Вес, кг | Модель           | Цена, руб. |
|-------|------------|------------|-----------|--------------------------|---------|------------------|------------|
| 1841  | 130        | 220        | 500       | 330                      | 5,4     | КВП 130/220/500  | 10 200     |
| 1842  | 130        | 220        | 600       | 380                      | 6,5     | КВП 130/220/600  | 11 900     |
| 1843  | 130        | 220        | 700       | 430                      | 7,6     | КВП 130/220/700  | 13 600     |
| 1844  | 130        | 220        | 800       | 480                      | 8,7     | КВП 130/220/800  | 15 300     |
| 1845  | 130        | 220        | 900       | 530                      | 9,5     | КВП 130/220/900  | 16 900     |
| 1846  | 130        | 220        | 1000      | 580                      | 10,9    | КВП 130/220/1000 | 18 000     |
| 1847  | 130        | 220        | 1100      | 630                      | 11,9    | КВП 130/220/1100 | 20 300     |
| 1848  | 130        | 220        | 1200      | 680                      | 12,9    | КВП 130/220/1200 | 22 100     |
| 1849  | 130        | 220        | 1300      | 730                      | 14,1    | КВП 130/220/1300 | 23 800     |
| 1850  | 130        | 220        | 1400      | 780                      | 15,8    | КВП 130/220/1400 | 25 500     |
| 1851  | 130        | 220        | 1500      | 830                      | 16,7    | КВП 130/220/1500 | 27 100     |
| 1852  | 130        | 220        | 1600      | 880                      | 17,6    | КВП 130/220/1600 | 28 700     |
| 1853  | 130        | 220        | 1700      | 930                      | 18,5    | КВП 130/220/1700 | 30 300     |
| 1854  | 130        | 220        | 1800      | 980                      | 19      | КВП 130/220/1800 | 32 000     |
| 1855  | 130        | 220        | 1900      | 1030                     | 20      | КВП 130/220/1900 | 33 700     |



| № п/п | Высота, мм | Ширина, мм | Длина, мм | Тепло-отдача при 70°C, Вт | Вес, кг | Модель           | Цена, руб. |
|-------|------------|------------|-----------|---------------------------|---------|------------------|------------|
| 1856  | <b>130</b> | <b>220</b> | 2000      | 1080                      | 21      | КВП 130/220/2000 | 35 400     |
| 1857  | 130        | 220        | 2100      | 1130                      | 22      | КВП 130/220/2100 | 37 100     |
| 1858  | 130        | 220        | 2200      | 1180                      | 23      | КВП 130/220/2200 | 38 700     |
| 1859  | 130        | 220        | 2300      | 1230                      | 24,1    | КВП 130/220/2300 | 40 300     |
| 1860  | 130        | 220        | 2400      | 1280                      | 25,7    | КВП 130/220/2400 | 41 900     |
| 1861  | 130        | 220        | 2500      | 1330                      | 26,6    | КВП 130/220/2500 | 43 500     |
| 1862  | 130        | 220        | 2600      | 1380                      | 27,5    | КВП 130/220/2600 | 45 900     |
| 1863  | 130        | 220        | 2700      | 1430                      | 28,4    | КВП 130/220/2700 | 48 300     |
| 1864  | 130        | 220        | 2800      | 1480                      | 29,36   | КВП 130/220/2800 | 50 700     |
| 1865  | 130        | 220        | 2900      | 1530                      | 30,2    | КВП 130/220/2900 | 53 100     |
| 1866  | 130        | 220        | 3000      | 1580                      | 31,1    | КВП 130/220/3000 | 55 500     |
| 1867  | 130        | 220        | 3100      | 1630                      | 32      | КВП 130/220/3100 | 57 900     |
| 1868  | 130        | 220        | 3200      | 1680                      | 33      | КВП 130/220/3200 | 60 300     |
| 1869  | 130        | 220        | 3300      | 1730                      | 34      | КВП 130/220/3300 | 62 700     |
| 1870  | 130        | 220        | 3400      | 1780                      | 35      | КВП 130/220/3400 | 65 100     |
| 1871  | 130        | 220        | 3500      | 1830                      | 36      | КВП 130/220/3500 | 67 500     |
| 1872  | 130        | 220        | 3600      | 1880                      | 37      | КВП 130/220/3600 | 69 900     |
| 1873  | 130        | 220        | 3700      | 1930                      | 38      | КВП 130/220/3700 | 72 300     |
| 1874  | 130        | 220        | 3800      | 1980                      | 39      | КВП 130/220/3800 | 74 700     |
| 1875  | 130        | 220        | 3900      | 2030                      | 40      | КВП 130/220/3900 | 77 100     |
| 1876  | 130        | 220        | 4000      | 2080                      | 41      | КВП 130/220/4000 | 79 500     |
| 1877  | 130        | 220        | 4100      | 2130                      | 42      | КВП 130/220/4100 | 81 900     |
| 1878  | 130        | 220        | 4200      | 2180                      | 43      | КВП 130/220/4200 | 84 300     |
| 1879  | 130        | 220        | 4300      | 2230                      | 44      | КВП 130/220/4300 | 86 700     |
| 1880  | 130        | 220        | 4400      | 2280                      | 45      | КВП 130/220/4400 | 89 100     |
| 1881  | 130        | 220        | 4500      | 2330                      | 46      | КВП 130/220/4500 | 91 500     |
| 1882  | 130        | 220        | 4600      | 2380                      | 47      | КВП 130/220/4600 | 94 300     |
| 1883  | 130        | 220        | 4700      | 2430                      | 48      | КВП 130/220/4700 | 97 100     |
| 1884  | 130        | 220        | 4800      | 2480                      | 49      | КВП 130/220/4800 | 99 900     |
| 1885  | 130        | 220        | 4900      | 2530                      | 50      | КВП 130/220/4900 | 102 700    |
| 1886  | 130        | 220        | 5000      | 2580                      | 51      | КВП 130/220/5000 | 105 500    |

## БЕЗ ВЕНТИЛЯТОРА

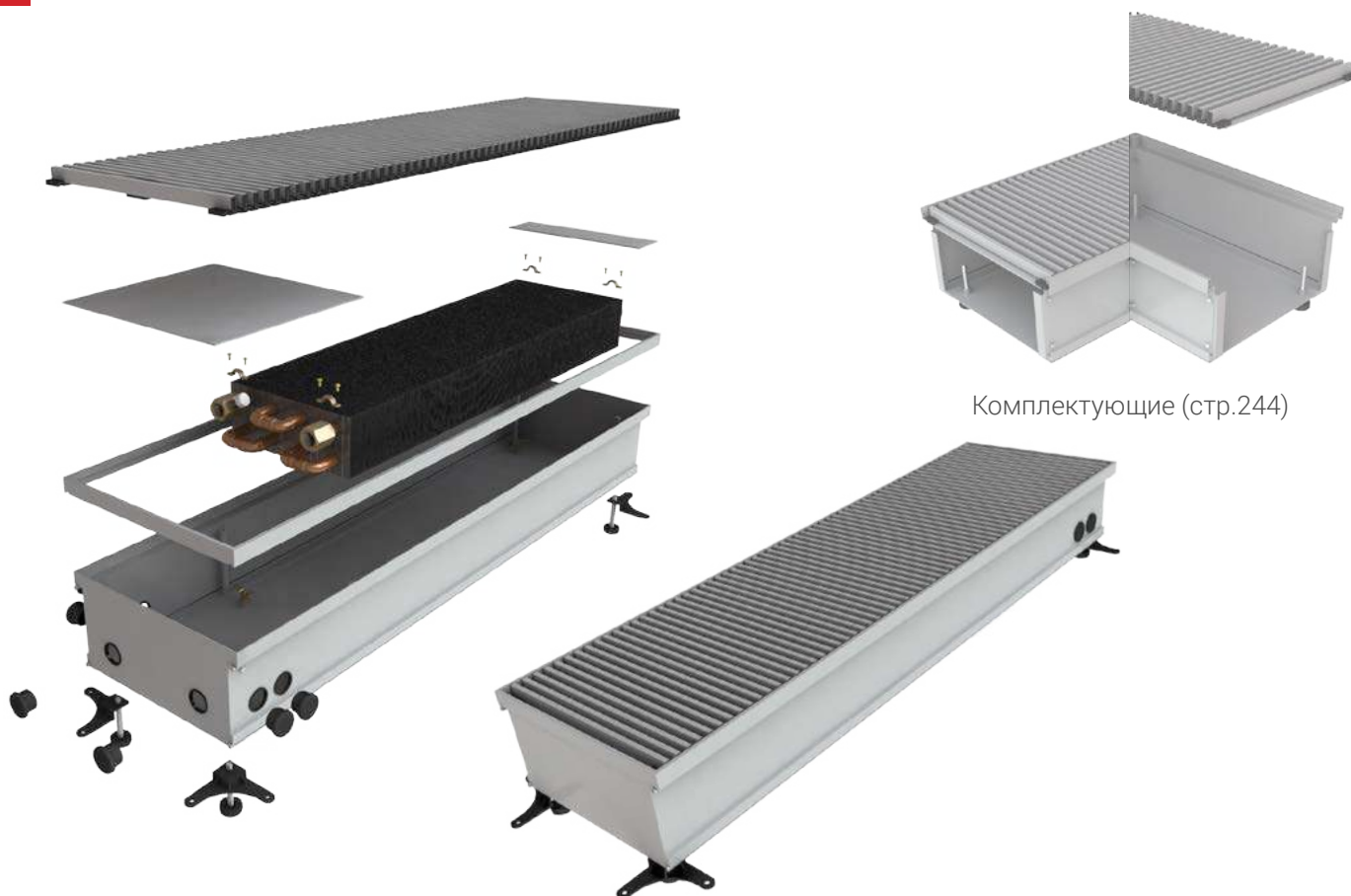

Комплектующие (стр.244)

| № п/п | Высота, мм | Ширина, мм | Длина, мм | Теплоотдача при 70°C, Вт | Вес, кг | Модель           | Цена, руб. |
|-------|------------|------------|-----------|--------------------------|---------|------------------|------------|
| 1887  | 130        | 250        | 500       | 370                      | 6,4     | КВП 130/250/500  | 11 000     |
| 1888  | 130        | 250        | 600       | 420                      | 7,6     | КВП 130/250/600  | 13 100     |
| 1889  | 130        | 250        | 700       | 470                      | 8,9     | КВП 130/250/700  | 15 200     |
| 1890  | 130        | 250        | 800       | 520                      | 10      | КВП 130/250/800  | 17 300     |
| 1891  | 130        | 250        | 900       | 570                      | 11,3    | КВП 130/250/900  | 19 400     |
| 1892  | 130        | 250        | 1000      | 620                      | 12,5    | КВП 130/250/1000 | 20 800     |
| 1893  | 130        | 250        | 1100      | 670                      | 13,7    | КВП 130/250/1100 | 23 500     |
| 1894  | 130        | 250        | 1200      | 720                      | 14,9    | КВП 130/250/1200 | 25 700     |
| 1895  | 130        | 250        | 1300      | 770                      | 16,1    | КВП 130/250/1300 | 27 800     |
| 1896  | 130        | 250        | 1400      | 820                      | 17,4    | КВП 130/250/1400 | 29 900     |
| 1897  | 130        | 250        | 1500      | 870                      | 19,3    | КВП 130/250/1500 | 32 000     |
| 1898  | 130        | 250        | 1600      | 920                      | 20,5    | КВП 130/250/1600 | 34 000     |
| 1899  | 130        | 250        | 1700      | 970                      | 21,7    | КВП 130/250/1700 | 35 900     |
| 1900  | 130        | 250        | 1800      | 1020                     | 22,9    | КВП 130/250/1800 | 37 800     |
| 1901  | 130        | 250        | 1900      | 1070                     | 24,1    | КВП 130/250/1900 | 39 800     |

| № п/п | Высота, мм | Ширина, мм | Длина, мм | Теплоотдача при 70°C, Вт | Вес, кг | Модель           | Цена, руб. |
|-------|------------|------------|-----------|--------------------------|---------|------------------|------------|
| 1902  | 130        | 250        | 2000      | 1120                     | 25,3    | КВП 130/250/2000 | 41 700     |
| 1903  | 130        | 250        | 2100      | 1170                     | 26,5    | КВП 130/250/2100 | 43 800     |
| 1904  | 130        | 250        | 2200      | 1220                     | 27,7    | КВП 130/250/2200 | 45 900     |
| 1905  | 130        | 250        | 2300      | 1270                     | 28,9    | КВП 130/250/2300 | 48 000     |
| 1906  | 130        | 250        | 2400      | 1320                     | 30,1    | КВП 130/250/2400 | 50 100     |
| 1907  | 130        | 250        | 2500      | 1370                     | 31,3    | КВП 130/250/2500 | 52 200     |
| 1908  | 130        | 250        | 2600      | 1420                     | 32,5    | КВП 130/250/2600 | 54 500     |
| 1909  | 130        | 250        | 2700      | 1470                     | 33,7    | КВП 130/250/2700 | 57 000     |
| 1910  | 130        | 250        | 2800      | 1520                     | 35      | КВП 130/250/2800 | 59 600     |
| 1911  | 130        | 250        | 2900      | 1570                     | 36,3    | КВП 130/250/2900 | 62 200     |
| 1912  | 130        | 250        | 3000      | 1620                     | 37,6    | КВП 130/250/3000 | 64 800     |
| 1913  | 130        | 250        | 3100      | 1670                     | 38,9    | КВП 130/250/3100 | 67 400     |
| 1914  | 130        | 250        | 3200      | 1720                     | 40,2    | КВП 130/250/3200 | 70 000     |
| 1915  | 130        | 250        | 3300      | 1770                     | 41,4    | КВП 130/250/3300 | 72 600     |
| 1916  | 130        | 250        | 3400      | 1820                     | 42,6    | КВП 130/250/3400 | 75 200     |
| 1917  | 130        | 250        | 3500      | 1870                     | 43,8    | КВП 130/250/3500 | 77 800     |
| 1918  | 130        | 250        | 3600      | 1920                     | 45,1    | КВП 130/250/3600 | 80 400     |
| 1919  | 130        | 250        | 3700      | 1970                     | 46,4    | КВП 130/250/3700 | 83 000     |
| 1920  | 130        | 250        | 3800      | 2020                     | 47,7    | КВП 130/250/3800 | 85 600     |
| 1921  | 130        | 250        | 3900      | 2070                     | 48,9    | КВП 130/250/3900 | 88 200     |
| 1922  | 130        | 250        | 4000      | 2120                     | 50,1    | КВП 130/250/4000 | 90 800     |
| 1923  | 130        | 250        | 4100      | 2170                     | 51,3    | КВП 130/250/4100 | 93 400     |
| 1924  | 130        | 250        | 4200      | 2220                     | 52,6    | КВП 130/250/4200 | 96 000     |
| 1925  | 130        | 250        | 4300      | 2270                     | 53,8    | КВП 130/250/4300 | 98 600     |
| 1926  | 130        | 250        | 4400      | 2320                     | 55,1    | КВП 130/250/4400 | 101 200    |
| 1927  | 130        | 250        | 4500      | 2370                     | 56,4    | КВП 130/250/4500 | 103 800    |
| 1928  | 130        | 250        | 4600      | 2420                     | 57,7    | КВП 130/250/4600 | 106 900    |
| 1929  | 130        | 250        | 4700      | 2470                     | 58,9    | КВП 130/250/4700 | 110 000    |
| 1930  | 130        | 250        | 4800      | 2520                     | 60,2    | КВП 130/250/4800 | 113 100    |
| 1931  | 130        | 250        | 4900      | 2570                     | 61,5    | КВП 130/250/4900 | 116 200    |
| 1932  | 130        | 250        | 5000      | 2620                     | 62,7    | КВП 130/250/5000 | 119 300    |

## БЕЗ ВЕНТИЛЯТОРА



Комплектующие (стр.244)

| № п/п | Высота, мм | Ширина, мм | Длина, мм | Теплоотдача при 70°C, Вт | Вес, кг | Модель           | Цена, руб. |
|-------|------------|------------|-----------|--------------------------|---------|------------------|------------|
| 1933  | 130        | 280        | 500       | 260                      | 6,6     | КВП 130/280/500  | 11 700     |
| 1934  | 130        | 280        | 600       | 340                      | 7,9     | КВП 130/280/600  | 13 900     |
| 1935  | 130        | 280        | 700       | 420                      | 9,2     | КВП 130/280/700  | 16 100     |
| 1936  | 130        | 280        | 800       | 500                      | 10,5    | КВП 130/280/800  | 18 200     |
| 1937  | 130        | 280        | 900       | 580                      | 11,8    | КВП 130/280/900  | 20 300     |
| 1938  | 130        | 280        | 1000      | 660                      | 13,1    | КВП 130/280/1000 | 21 800     |
| 1939  | 130        | 280        | 1100      | 740                      | 14,4    | КВП 130/280/1100 | 24 500     |
| 1940  | 130        | 280        | 1200      | 820                      | 15,7    | КВП 130/280/1200 | 26 600     |
| 1941  | 130        | 280        | 1300      | 900                      | 17      | КВП 130/280/1300 | 28 700     |
| 1942  | 130        | 280        | 1400      | 980                      | 18,3    | КВП 130/280/1400 | 30 800     |
| 1943  | 130        | 280        | 1500      | 1060                     | 19,6    | КВП 130/280/1500 | 33 000     |
| 1944  | 130        | 280        | 1600      | 1140                     | 20,9    | КВП 130/280/1600 | 35 200     |
| 1945  | 130        | 280        | 1700      | 1220                     | 22,2    | КВП 130/280/1700 | 37 400     |
| 1946  | 130        | 280        | 1800      | 1300                     | 23,5    | КВП 130/280/1800 | 39 600     |
| 1947  | 130        | 280        | 1900      | 1380                     | 24,8    | КВП 130/280/1900 | 41 400     |

| № п/п | Высота, мм | Ширина, мм | Длина, мм | Тепло-отдача при 70°С, Вт | Вес, кг | Модель           | Цена, руб. |
|-------|------------|------------|-----------|---------------------------|---------|------------------|------------|
| 1948  | 130        | 280        | 2000      | 1460                      | 26,1    | КВП 130/280/2000 | 44 000     |
| 1949  | 130        | 280        | 2100      | 1540                      | 27,4    | КВП 130/280/2100 | 46 200     |
| 1950  | 130        | 280        | 2200      | 1620                      | 28,4    | КВП 130/280/2200 | 48 400     |
| 1951  | 130        | 280        | 2300      | 1700                      | 30      | КВП 130/280/2300 | 50 600     |
| 1952  | 130        | 280        | 2400      | 1780                      | 31,2    | КВП 130/280/2400 | 52 800     |
| 1953  | 130        | 280        | 2500      | 1860                      | 32,4    | КВП 130/280/2500 | 55 000     |
| 1954  | 130        | 280        | 2600      | 1940                      | 33,6    | КВП 130/280/2600 | 57 500     |
| 1955  | 130        | 280        | 2700      | 2020                      | 34,9    | КВП 130/280/2700 | 60 200     |
| 1956  | 130        | 280        | 2800      | 2100                      | 36,2    | КВП 130/280/2800 | 62 900     |
| 1957  | 130        | 280        | 2900      | 2180                      | 37,5    | КВП 130/280/2900 | 65 600     |
| 1958  | 130        | 280        | 3000      | 2260                      | 38,8    | КВП 130/280/3000 | 68 300     |
| 1959  | 130        | 280        | 3100      | 2340                      | 40      | КВП 130/280/3100 | 71 000     |
| 1960  | 130        | 280        | 3200      | 2420                      | 41,2    | КВП 130/280/3200 | 73 700     |
| 1961  | 130        | 280        | 3300      | 2500                      | 42,4    | КВП 130/280/3300 | 76 400     |
| 1962  | 130        | 280        | 3400      | 2580                      | 43,7    | КВП 130/280/3400 | 79 100     |
| 1963  | 130        | 280        | 3500      | 2660                      | 45      | КВП 130/280/3500 | 81 800     |
| 1964  | 130        | 280        | 3600      | 2740                      | 46,3    | КВП 130/280/3600 | 84 500     |
| 1965  | 130        | 280        | 3700      | 2820                      | 47,6    | КВП 130/280/3700 | 87 200     |
| 1966  | 130        | 280        | 3800      | 2900                      | 48,9    | КВП 130/280/3800 | 89 900     |
| 1967  | 130        | 280        | 3900      | 2980                      | 50,2    | КВП 130/280/3900 | 92 600     |
| 1968  | 130        | 280        | 4000      | 3060                      | 51,5    | КВП 130/280/4000 | 95 300     |
| 1969  | 130        | 280        | 4100      | 3140                      | 52,7    | КВП 130/280/4100 | 98 000     |
| 1970  | 130        | 280        | 4200      | 3220                      | 53,9    | КВП 130/280/4200 | 100 700    |
| 1971  | 130        | 280        | 4300      | 3300                      | 55,2    | КВП 130/280/4300 | 103 400    |
| 1972  | 130        | 280        | 4400      | 3380                      | 56,4    | КВП 130/280/4400 | 106 100    |
| 1973  | 130        | 280        | 4500      | 3460                      | 57,7    | КВП 130/280/4500 | 108 800    |
| 1974  | 130        | 280        | 4600      | 3540                      | 58,9    | КВП 130/280/4600 | 112 000    |
| 1975  | 130        | 280        | 4700      | 3620                      | 60,2    | КВП 130/280/4700 | 115 200    |
| 1976  | 130        | 280        | 4800      | 3700                      | 61,5    | КВП 130/280/4800 | 118 400    |
| 1977  | 130        | 280        | 4900      | 3780                      | 62,8    | КВП 130/280/4900 | 121 600    |
| 1978  | 130        | 280        | 5000      | 3860                      | 64,1    | КВП 130/280/5000 | 124 800    |

## БЕЗ ВЕНТИЛЯТОРА

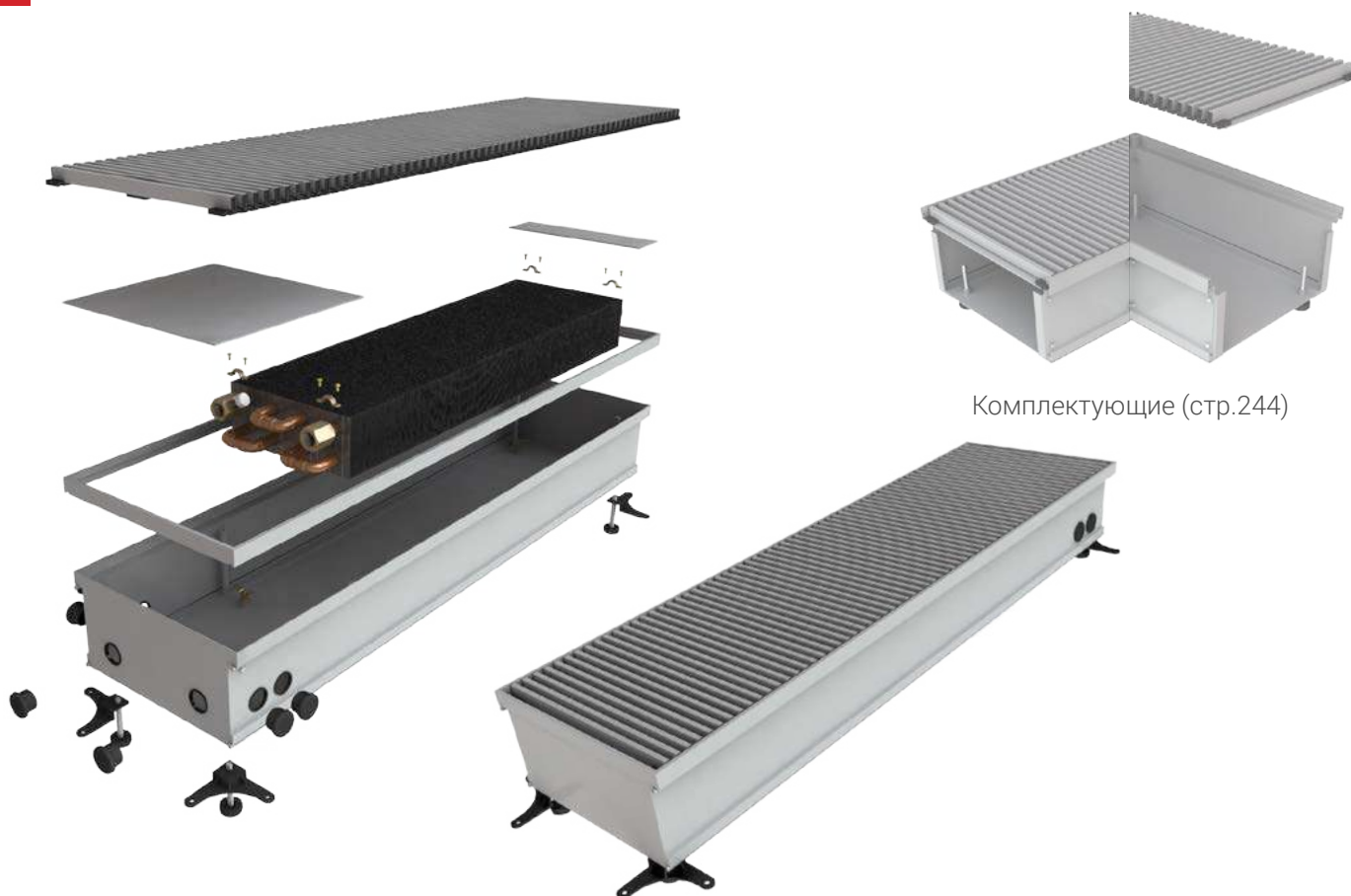

Комплектующие (стр.244)

| № п/п | Высота, мм | Ширина, мм | Длина, мм | Теплоотдача при 70°C, Вт | Вес, кг | Модель           | Цена, руб. |
|-------|------------|------------|-----------|--------------------------|---------|------------------|------------|
| 1979  | 130        | 300        | 500       | 410                      | 6,8     | КВП 130/300/500  | 12 400     |
| 1980  | 130        | 300        | 600       | 490                      | 8,1     | КВП 130/300/600  | 14 600     |
| 1981  | 130        | 300        | 700       | 570                      | 9,5     | КВП 130/300/700  | 16 800     |
| 1982  | 130        | 300        | 800       | 650                      | 10,9    | КВП 130/300/800  | 19 000     |
| 1983  | 130        | 300        | 900       | 730                      | 12,3    | КВП 130/300/900  | 21 100     |
| 1984  | 130        | 300        | 1000      | 810                      | 13,7    | КВП 130/300/1000 | 22 600     |
| 1985  | 130        | 300        | 1100      | 890                      | 15,1    | КВП 130/300/1100 | 25 200     |
| 1986  | 130        | 300        | 1200      | 970                      | 16,5    | КВП 130/300/1200 | 27 300     |
| 1987  | 130        | 300        | 1300      | 1050                     | 17,9    | КВП 130/300/1300 | 29 500     |
| 1988  | 130        | 300        | 1400      | 1130                     | 19,3    | КВП 130/300/1400 | 31 600     |
| 1989  | 130        | 300        | 1500      | 1210                     | 20,7    | КВП 130/300/1500 | 33 700     |
| 1990  | 130        | 300        | 1600      | 1290                     | 22,1    | КВП 130/300/1600 | 35 900     |
| 1991  | 130        | 300        | 1700      | 1370                     | 23,5    | КВП 130/300/1700 | 38 000     |
| 1992  | 130        | 300        | 1800      | 1450                     | 24,8    | КВП 130/300/1800 | 40 200     |
| 1993  | 130        | 300        | 1900      | 1530                     | 26,1    | КВП 130/300/1900 | 42 400     |

| № п/п | Высота, мм | Ширина, мм | Длина, мм | Теплоотдача при 70°C, Вт | Вес, кг | Модель           | Цена, руб. |
|-------|------------|------------|-----------|--------------------------|---------|------------------|------------|
| 1994  | 130        | 300        | 2000      | 1610                     | 27,4    | КВП 130/300/2000 | 44 600     |
| 1995  | 130        | 300        | 2100      | 1690                     | 28,7    | КВП 130/300/2100 | 46 800     |
| 1996  | 130        | 300        | 2200      | 1770                     | 30      | КВП 130/300/2200 | 49 100     |
| 1997  | 130        | 300        | 2300      | 1850                     | 31,3    | КВП 130/300/2300 | 51 400     |
| 1998  | 130        | 300        | 2400      | 1930                     | 32,7    | КВП 130/300/2400 | 53 700     |
| 1999  | 130        | 300        | 2500      | 2010                     | 34,1    | КВП 130/300/2500 | 55 800     |
| 2000  | 130        | 300        | 2600      | 2090                     | 35,5    | КВП 130/300/2600 | 58 700     |
| 2001  | 130        | 300        | 2700      | 2170                     | 36,9    | КВП 130/300/2700 | 61 800     |
| 2002  | 130        | 300        | 2800      | 2250                     | 38,3    | КВП 130/300/2800 | 64 900     |
| 2003  | 130        | 300        | 2900      | 2330                     | 39,7    | КВП 130/300/2900 | 67 900     |
| 2004  | 130        | 300        | 3000      | 2410                     | 41,1    | КВП 130/300/3000 | 71 000     |
| 2005  | 130        | 300        | 3100      | 2490                     | 42,4    | КВП 130/300/3100 | 73 900     |
| 2006  | 130        | 300        | 3200      | 2570                     | 43,7    | КВП 130/300/3200 | 77 000     |
| 2007  | 130        | 300        | 3300      | 2650                     | 45      | КВП 130/300/3300 | 79 900     |
| 2008  | 130        | 300        | 3400      | 2730                     | 46,3    | КВП 130/300/3400 | 82 800     |
| 2009  | 130        | 300        | 3500      | 2810                     | 47,7    | КВП 130/300/3500 | 85 900     |
| 2010  | 130        | 300        | 3600      | 2890                     | 49,1    | КВП 130/300/3600 | 89 000     |
| 2011  | 130        | 300        | 3700      | 2970                     | 50,5    | КВП 130/300/3700 | 91 900     |
| 2012  | 130        | 300        | 3800      | 3050                     | 51,9    | КВП 130/300/3800 | 94 800     |
| 2013  | 130        | 300        | 3900      | 3130                     | 53,3    | КВП 130/300/3900 | 97 700     |
| 2014  | 130        | 300        | 4000      | 3210                     | 54,7    | КВП 130/300/4000 | 100 800    |
| 2015  | 130        | 300        | 4100      | 3290                     | 56,1    | КВП 130/300/4100 | 103 900    |
| 2016  | 130        | 300        | 4200      | 3370                     | 57,5    | КВП 130/300/4200 | 107 000    |
| 2017  | 130        | 300        | 4300      | 3450                     | 58,9    | КВП 130/300/4300 | 110 100    |
| 2018  | 130        | 300        | 4400      | 3530                     | 60,3    | КВП 130/300/4400 | 113 200    |
| 2019  | 130        | 300        | 4500      | 3610                     | 61,7    | КВП 130/300/4500 | 116 300    |
| 2020  | 130        | 300        | 4600      | 3690                     | 63      | КВП 130/300/4600 | 119 600    |
| 2021  | 130        | 300        | 4700      | 3770                     | 64,4    | КВП 130/300/4700 | 122 900    |
| 2022  | 130        | 300        | 4800      | 3850                     | 65,8    | КВП 130/300/4800 | 126 200    |
| 2023  | 130        | 300        | 4900      | 3930                     | 67,2    | КВП 130/300/4900 | 129 500    |
| 2024  | 130        | 300        | 5000      | 4010                     | 68,6    | КВП 130/300/5000 | 132 800    |

## БЕЗ ВЕНТИЛЯТОРА



Комплектующие (стр.244)

| № п/п | Высота, мм | Ширина, мм | Длина, мм | Теплоотдача при 70°C, Вт | Вес, кг | Модель           | Цена, руб. |
|-------|------------|------------|-----------|--------------------------|---------|------------------|------------|
| 2025  | 130        | 330        | 500       | 460                      | 7,2     | КВП 130/330/500  | 13 000     |
| 2026  | 130        | 330        | 600       | 540                      | 8,6     | КВП 130/330/600  | 15 300     |
| 2027  | 130        | 330        | 700       | 620                      | 10      | КВП 130/330/700  | 17 600     |
| 2028  | 130        | 330        | 800       | 700                      | 11,4    | КВП 130/330/800  | 19 900     |
| 2029  | 130        | 330        | 900       | 780                      | 12,8    | КВП 130/330/900  | 22 000     |
| 2030  | 130        | 330        | 1000      | 860                      | 14,2    | КВП 130/330/1000 | 23 500     |
| 2031  | 130        | 330        | 1100      | 940                      | 15,6    | КВП 130/330/1100 | 26 000     |
| 2032  | 130        | 330        | 1200      | 1020                     | 17      | КВП 130/330/1200 | 28 100     |
| 2033  | 130        | 330        | 1300      | 1100                     | 18,4    | КВП 130/330/1300 | 30 300     |
| 2034  | 130        | 330        | 1400      | 1180                     | 19,8    | КВП 130/330/1400 | 32 600     |
| 2035  | 130        | 330        | 1500      | 1260                     | 21,2    | КВП 130/330/1500 | 34 900     |
| 2036  | 130        | 330        | 1600      | 1340                     | 22,6    | КВП 130/330/1600 | 37 200     |
| 2037  | 130        | 330        | 1700      | 1420                     | 24      | КВП 130/330/1700 | 39 500     |
| 2038  | 130        | 330        | 1800      | 1500                     | 25,4    | КВП 130/330/1800 | 41 800     |
| 2039  | 130        | 330        | 1900      | 1580                     | 26,8    | КВП 130/330/1900 | 44 000     |



| № п/п | Высота, мм | Ширина, мм | Длина, мм | Тепло-отдача при 70°С, Вт | Вес, кг | Модель           | Цена, руб. |
|-------|------------|------------|-----------|---------------------------|---------|------------------|------------|
| 2040  | <b>130</b> | <b>330</b> | 2000      | 1660                      | 28,2    | КВП 130/330/2000 | 46 300     |
| 2041  | 130        | 330        | 2100      | 1740                      | 29,6    | КВП 130/330/2100 | 48 600     |
| 2042  | 130        | 330        | 2200      | 1820                      | 31      | КВП 130/330/2200 | 50 900     |
| 2043  | 130        | 330        | 2300      | 1900                      | 32,4    | КВП 130/330/2300 | 53 200     |
| 2044  | 130        | 330        | 2400      | 1980                      | 33,8    | КВП 130/330/2400 | 55 400     |
| 2045  | 130        | 330        | 2500      | 2060                      | 35,2    | КВП 130/330/2500 | 57 600     |
| 2046  | 130        | 330        | 2600      | 2140                      | 36,6    | КВП 130/330/2600 | 60 800     |
| 2047  | 130        | 330        | 2700      | 2220                      | 38      | КВП 130/330/2700 | 64 000     |
| 2048  | 130        | 330        | 2800      | 2300                      | 39,4    | КВП 130/330/2800 | 67 200     |
| 2049  | 130        | 330        | 2900      | 2380                      | 40,8    | КВП 130/330/2900 | 70 400     |
| 2050  | 130        | 330        | 3000      | 2460                      | 42,2    | КВП 130/330/3000 | 73 600     |
| 2051  | 130        | 330        | 3100      | 2540                      | 43,6    | КВП 130/330/3100 | 76 800     |
| 2052  | 130        | 330        | 3200      | 2620                      | 45      | КВП 130/330/3200 | 80 000     |
| 2053  | 130        | 330        | 3300      | 2700                      | 46,3    | КВП 130/330/3300 | 83 200     |
| 2054  | 130        | 330        | 3400      | 2780                      | 47,6    | КВП 130/330/3400 | 86 400     |
| 2055  | 130        | 330        | 3500      | 2860                      | 48,9    | КВП 130/330/3500 | 89 500     |
| 2056  | 130        | 330        | 3600      | 2940                      | 50,3    | КВП 130/330/3600 | 92 600     |
| 2057  | 130        | 330        | 3700      | 3020                      | 51,5    | КВП 130/330/3700 | 95 700     |
| 2058  | 130        | 330        | 3800      | 3100                      | 52,9    | КВП 130/330/3800 | 98 900     |
| 2059  | 130        | 330        | 3900      | 3180                      | 54,3    | КВП 130/330/3900 | 102 100    |
| 2060  | 130        | 330        | 4000      | 3260                      | 55,7    | КВП 130/330/4000 | 105 400    |
| 2061  | 130        | 330        | 4100      | 3340                      | 57,1    | КВП 130/330/4100 | 108 700    |
| 2062  | 130        | 330        | 4200      | 3420                      | 58,5    | КВП 130/330/4200 | 112 000    |
| 2063  | 130        | 330        | 4300      | 3500                      | 59,9    | КВП 130/330/4300 | 115 200    |
| 2064  | 130        | 330        | 4400      | 3580                      | 61,3    | КВП 130/330/4400 | 118 400    |
| 2065  | 130        | 330        | 4500      | 3660                      | 62,7    | КВП 130/330/4500 | 121 600    |
| 2066  | 130        | 330        | 4600      | 3740                      | 64      | КВП 130/330/4600 | 125 000    |
| 2067  | 130        | 330        | 4700      | 3820                      | 65,5    | КВП 130/330/4700 | 128 400    |
| 2068  | 130        | 330        | 4800      | 3900                      | 67      | КВП 130/330/4800 | 131 800    |
| 2069  | 130        | 330        | 4900      | 3980                      | 68      | КВП 130/330/4900 | 135 200    |
| 2070  | 130        | 330        | 5000      | 4060                      | 69,6    | КВП 130/330/5000 | 138 600    |

## БЕЗ ВЕНТИЛЯТОРА

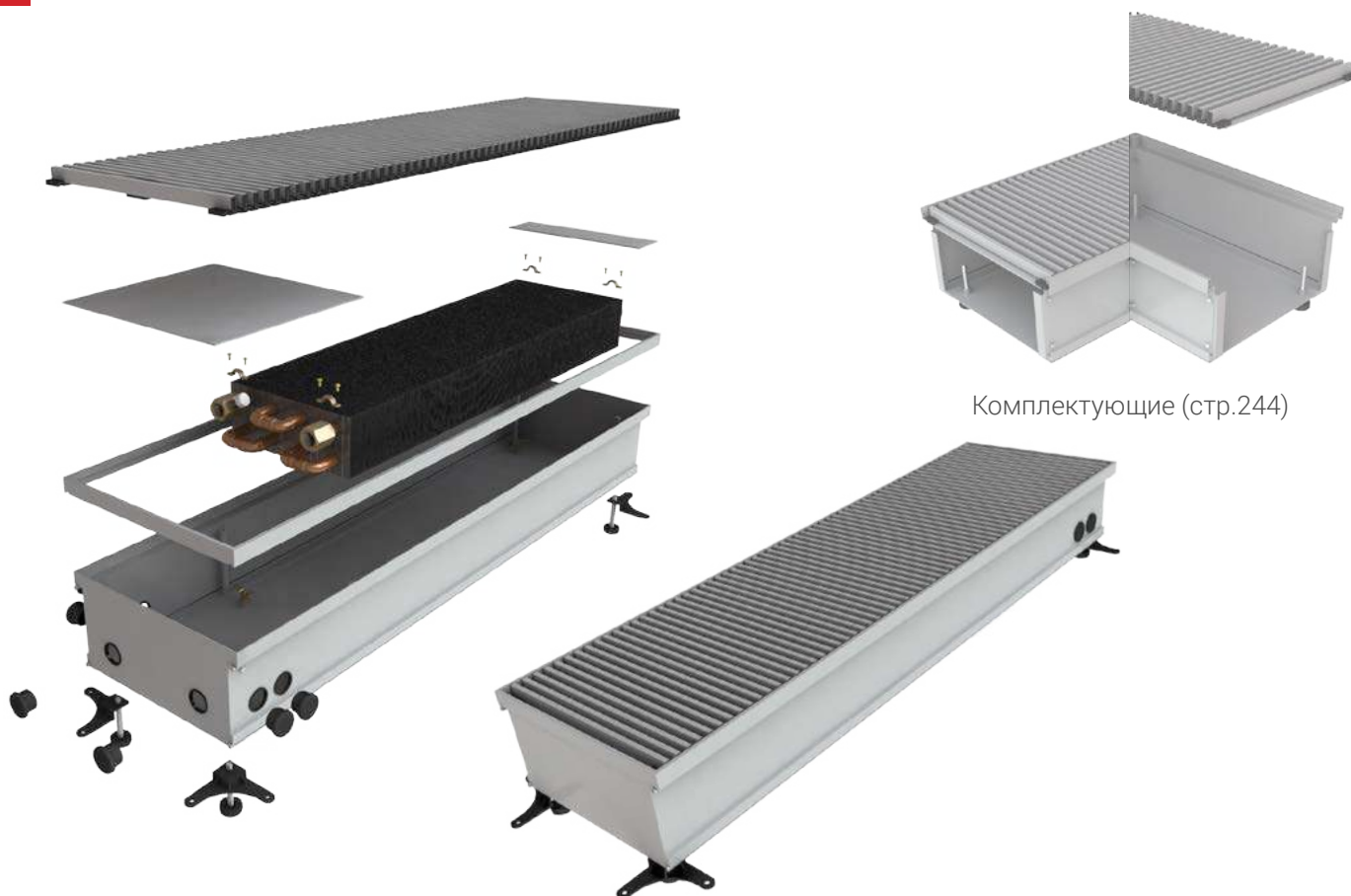

Комплектующие (стр.244)

| № п/п | Высота, мм | Ширина, мм | Длина, мм | Теплоотдача при 70°C, Вт | Вес, кг | Модель           | Цена, руб. |
|-------|------------|------------|-----------|--------------------------|---------|------------------|------------|
| 2071  | 130        | 350        | 500       | 480                      | 7,6     | КВП 130/350/500  | 13 800     |
| 2072  | 130        | 350        | 600       | 560                      | 9,2     | КВП 130/350/600  | 16 600     |
| 2073  | 130        | 350        | 700       | 640                      | 10,8    | КВП 130/350/700  | 19 400     |
| 2074  | 130        | 350        | 800       | 720                      | 12      | КВП 130/350/800  | 22 200     |
| 2075  | 130        | 350        | 900       | 800                      | 13,5    | КВП 130/350/900  | 24 800     |
| 2076  | 130        | 350        | 1000      | 880                      | 15      | КВП 130/350/1000 | 26 600     |
| 2077  | 130        | 350        | 1100      | 960                      | 16,5    | КВП 130/350/1100 | 29 800     |
| 2078  | 130        | 350        | 1200      | 1040                     | 18      | КВП 130/350/1200 | 32 600     |
| 2079  | 130        | 350        | 1300      | 1120                     | 19,5    | КВП 130/350/1300 | 35 400     |
| 2080  | 130        | 350        | 1400      | 1200                     | 21      | КВП 130/350/1400 | 38 200     |
| 2081  | 130        | 350        | 1500      | 1280                     | 22,5    | КВП 130/350/1500 | 41 000     |
| 2082  | 130        | 350        | 1600      | 1360                     | 24      | КВП 130/350/1600 | 43 800     |
| 2083  | 130        | 350        | 1700      | 1440                     | 25,5    | КВП 130/350/1700 | 46 600     |
| 2084  | 130        | 350        | 1800      | 1520                     | 27      | КВП 130/350/1800 | 49 400     |
| 2085  | 130        | 350        | 1900      | 1600                     | 28,5    | КВП 130/350/1900 | 52 200     |

| № п/п | Высота, мм | Ширина, мм | Длина, мм | Теплоотдача при 70°C, Вт | Вес, кг | Модель           | Цена, руб. |
|-------|------------|------------|-----------|--------------------------|---------|------------------|------------|
| 2086  | <b>130</b> | <b>350</b> | 2000      | 1680                     | 30      | КВП 130/350/2000 | 55 000     |
| 2087  | 130        | 350        | 2100      | 1760                     | 31,5    | КВП 130/350/2100 | 57 800     |
| 2088  | 130        | 350        | 2200      | 1840                     | 33      | КВП 130/350/2200 | 60 600     |
| 2089  | 130        | 350        | 2300      | 1920                     | 34,5    | КВП 130/350/2300 | 63 400     |
| 2090  | 130        | 350        | 2400      | 2000                     | 36      | КВП 130/350/2400 | 66 200     |
| 2091  | 130        | 350        | 2500      | 2080                     | 37,5    | КВП 130/350/2500 | 68 700     |
| 2092  | 130        | 350        | 2600      | 2160                     | 39      | КВП 130/350/2600 | 71 400     |
| 2093  | 130        | 350        | 2700      | 2240                     | 40,5    | КВП 130/350/2700 | 74 300     |
| 2094  | 130        | 350        | 2800      | 2320                     | 42      | КВП 130/350/2800 | 77 400     |
| 2095  | 130        | 350        | 2900      | 2400                     | 43,5    | КВП 130/350/2900 | 80 300     |
| 2096  | 130        | 350        | 3000      | 2480                     | 45      | КВП 130/350/3000 | 83 200     |
| 2097  | 130        | 350        | 3100      | 2560                     | 46,5    | КВП 130/350/3100 | 86 300     |
| 2098  | 130        | 350        | 3200      | 2640                     | 48      | КВП 130/350/3200 | 89 500     |
| 2099  | 130        | 350        | 3300      | 2720                     | 49,5    | КВП 130/350/3300 | 92 600     |
| 2100  | 130        | 350        | 3400      | 2800                     | 51      | КВП 130/350/3400 | 95 700     |
| 2101  | 130        | 350        | 3500      | 2880                     | 52,5    | КВП 130/350/3500 | 98 900     |
| 2102  | 130        | 350        | 3600      | 2960                     | 54      | КВП 130/350/3600 | 101 800    |
| 2103  | 130        | 350        | 3700      | 3040                     | 55,5    | КВП 130/350/3700 | 104 700    |
| 2104  | 130        | 350        | 3800      | 3120                     | 57      | КВП 130/350/3800 | 107 600    |
| 2105  | 130        | 350        | 3900      | 3200                     | 58,5    | КВП 130/350/3900 | 110 700    |
| 2106  | 130        | 350        | 4000      | 3280                     | 60      | КВП 130/350/4000 | 113 600    |
| 2107  | 130        | 350        | 4100      | 3360                     | 61,5    | КВП 130/350/4100 | 116 500    |
| 2108  | 130        | 350        | 4200      | 3440                     | 63      | КВП 130/350/4200 | 119 600    |
| 2109  | 130        | 350        | 4300      | 3520                     | 64,5    | КВП 130/350/4300 | 122 700    |
| 2110  | 130        | 350        | 4400      | 3600                     | 66      | КВП 130/350/4400 | 125 800    |
| 2111  | 130        | 350        | 4500      | 3680                     | 67,5    | КВП 130/350/4500 | 128 900    |
| 2112  | 130        | 350        | 4600      | 3760                     | 69      | КВП 130/350/4600 | 132 300    |
| 2113  | 130        | 350        | 4700      | 3840                     | 70,5    | КВП 130/350/4700 | 135 700    |
| 2114  | 130        | 350        | 4800      | 3920                     | 72      | КВП 130/350/4800 | 139 100    |
| 2115  | 130        | 350        | 4900      | 4000                     | 73,5    | КВП 130/350/4900 | 142 500    |
| 2116  | 130        | 350        | 5000      | 4080                     | 75      | КВП 130/350/5000 | 145 900    |

## БЕЗ ВЕНТИЛЯТОРА



Комплектующие (стр.244)

| № п/п | Высота, мм | Ширина, мм | Длина, мм | Теплоотдача при 70°C, Вт | Вес, кг | Модель           | Цена, руб. |
|-------|------------|------------|-----------|--------------------------|---------|------------------|------------|
| 2117  | 130        | 380        | 500       | 500                      | 8       | КВП 130/380/500  | 14 500     |
| 2118  | 130        | 380        | 600       | 580                      | 9,6     | КВП 130/380/600  | 17 400     |
| 2119  | 130        | 380        | 700       | 660                      | 11,2    | КВП 130/380/700  | 20 200     |
| 2120  | 130        | 380        | 800       | 740                      | 12,8    | КВП 130/380/800  | 23 000     |
| 2121  | 130        | 380        | 900       | 820                      | 14,4    | КВП 130/380/900  | 25 800     |
| 2122  | 130        | 380        | 1000      | 900                      | 16      | КВП 130/380/1000 | 28 000     |
| 2123  | 130        | 380        | 1100      | 980                      | 17,6    | КВП 130/380/1100 | 31 400     |
| 2124  | 130        | 380        | 1200      | 1060                     | 19,2    | КВП 130/380/1200 | 34 200     |
| 2125  | 130        | 380        | 1300      | 1140                     | 20,8    | КВП 130/380/1300 | 37 000     |
| 2126  | 130        | 380        | 1400      | 1220                     | 22,4    | КВП 130/380/1400 | 39 800     |
| 2127  | 130        | 380        | 1500      | 1300                     | 24      | КВП 130/380/1500 | 42 600     |
| 2128  | 130        | 380        | 1600      | 1380                     | 25,6    | КВП 130/380/1600 | 45 400     |
| 2129  | 130        | 380        | 1700      | 1460                     | 27,2    | КВП 130/380/1700 | 48 200     |
| 2130  | 130        | 380        | 1800      | 1540                     | 28,8    | КВП 130/380/1800 | 51 000     |
| 2131  | 130        | 380        | 1900      | 1620                     | 30,4    | КВП 130/380/1900 | 53 800     |

| № п/п | Высота, мм | Ширина, мм | Длина, мм | Тепло-отдача при 70°C, Вт | Вес, кг | Модель           | Цена, руб. |
|-------|------------|------------|-----------|---------------------------|---------|------------------|------------|
| 2132  | 130        | 380        | 2000      | 1700                      | 32      | КВП 130/380/2000 | 56 600     |
| 2133  | 130        | 380        | 2100      | 1780                      | 33,6    | КВП 130/380/2100 | 59 400     |
| 2134  | 130        | 380        | 2200      | 1860                      | 35,2    | КВП 130/380/2200 | 62 200     |
| 2135  | 130        | 380        | 2300      | 1940                      | 36,8    | КВП 130/380/2300 | 65 000     |
| 2136  | 130        | 380        | 2400      | 2020                      | 38,4    | КВП 130/380/2400 | 67 800     |
| 2137  | 130        | 380        | 2500      | 2100                      | 40      | КВП 130/380/2500 | 70 600     |
| 2138  | 130        | 380        | 2600      | 2180                      | 41,6    | КВП 130/380/2600 | 73 500     |
| 2139  | 130        | 380        | 2700      | 2260                      | 43,2    | КВП 130/380/2700 | 76 600     |
| 2140  | 130        | 380        | 2800      | 2340                      | 44,8    | КВП 130/380/2800 | 79 700     |
| 2141  | 130        | 380        | 2900      | 2420                      | 46,4    | КВП 130/380/2900 | 82 600     |
| 2142  | 130        | 380        | 3000      | 2500                      | 48      | КВП 130/380/3000 | 85 800     |
| 2143  | 130        | 380        | 3100      | 2580                      | 49,6    | КВП 130/380/3100 | 89 000     |
| 2144  | 130        | 380        | 3200      | 2660                      | 51,2    | КВП 130/380/3200 | 92 200     |
| 2145  | 130        | 380        | 3300      | 2740                      | 52,8    | КВП 130/380/3300 | 95 500     |
| 2146  | 130        | 380        | 3400      | 2820                      | 54,4    | КВП 130/380/3400 | 98 800     |
| 2147  | 130        | 380        | 3500      | 2900                      | 56      | КВП 130/380/3500 | 102 100    |
| 2148  | 130        | 380        | 3600      | 2980                      | 57,6    | КВП 130/380/3600 | 105 400    |
| 2149  | 130        | 380        | 3700      | 3060                      | 59,2    | КВП 130/380/3700 | 108 600    |
| 2150  | 130        | 380        | 3800      | 3140                      | 60,8    | КВП 130/380/3800 | 111 800    |
| 2151  | 130        | 380        | 3900      | 3220                      | 62,4    | КВП 130/380/3900 | 114 900    |
| 2152  | 130        | 380        | 4000      | 3300                      | 64      | КВП 130/380/4000 | 118 000    |
| 2153  | 130        | 380        | 4100      | 3380                      | 65,6    | КВП 130/380/4100 | 121 100    |
| 2154  | 130        | 380        | 4200      | 3460                      | 67,2    | КВП 130/380/4200 | 124 300    |
| 2155  | 130        | 380        | 4300      | 3540                      | 68,8    | КВП 130/380/4300 | 127 400    |
| 2156  | 130        | 380        | 4400      | 3620                      | 70,4    | КВП 130/380/4400 | 129 600    |
| 2157  | 130        | 380        | 4500      | 3700                      | 72      | КВП 130/380/4500 | 133 400    |
| 2158  | 130        | 380        | 4600      | 3780                      | 73,6    | КВП 130/380/4600 | 136 900    |
| 2159  | 130        | 380        | 4700      | 3860                      | 75,2    | КВП 130/380/4700 | 140 400    |
| 2160  | 130        | 380        | 4800      | 3940                      | 76,8    | КВП 130/380/4800 | 143 900    |
| 2161  | 130        | 380        | 4900      | 4020                      | 78,4    | КВП 130/380/4900 | 147 400    |
| 2162  | 130        | 380        | 5000      | 4100                      | 80      | КВП 130/380/5000 | 150 900    |

## БЕЗ ВЕНТИЛЯТОРА

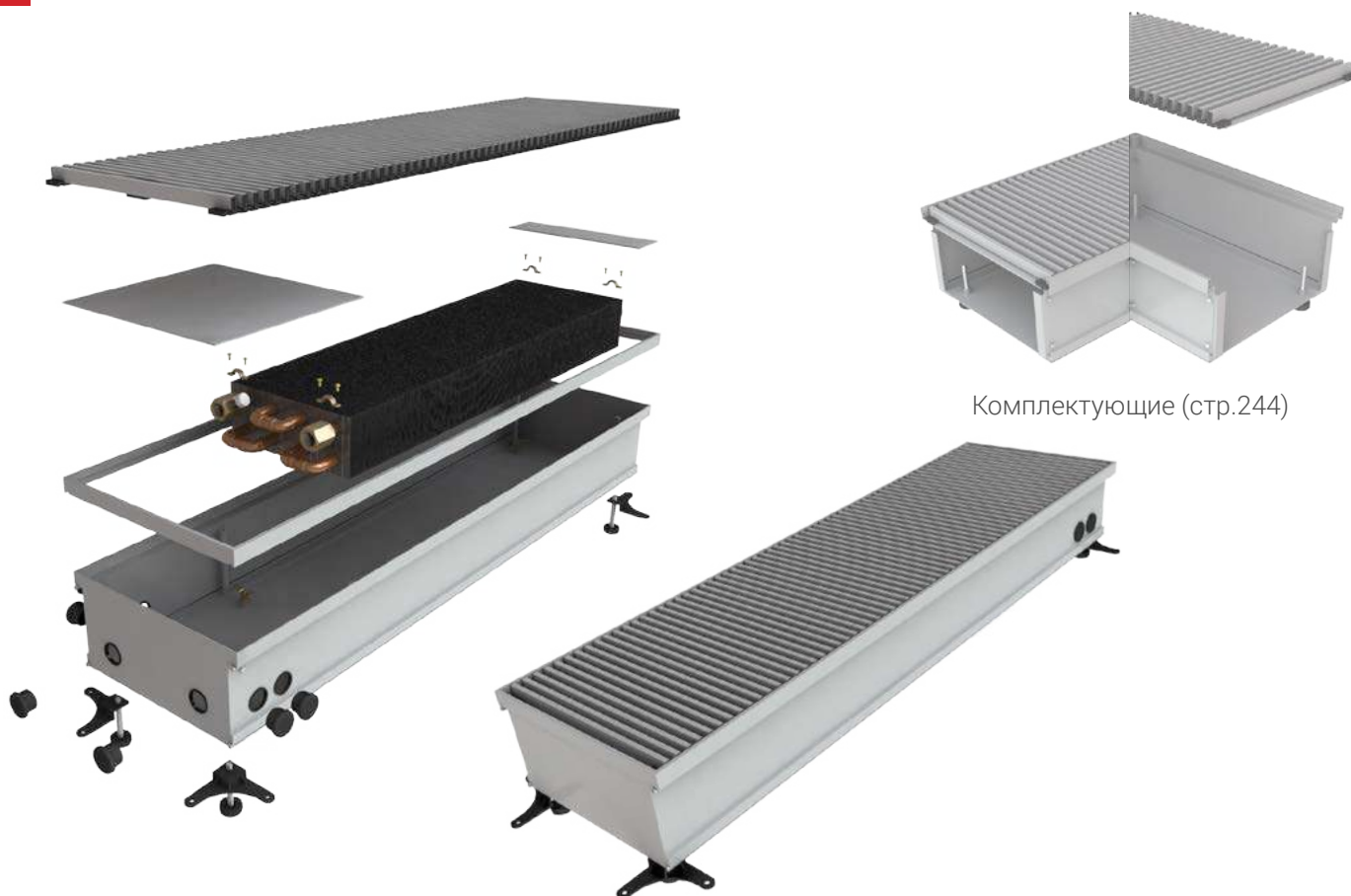

Комплектующие (стр.244)

| № п/п | Высота, мм | Ширина, мм | Длина, мм | Теплоотдача при 70°C, Вт | Вес, кг | Модель           | Цена, руб. |
|-------|------------|------------|-----------|--------------------------|---------|------------------|------------|
| 2163  | 130        | 400        | 500       | 520                      | 8,4     | КВП 130/400/500  | 15 200     |
| 2164  | 130        | 400        | 600       | 600                      | 9,9     | КВП 130/400/600  | 18 100     |
| 2165  | 130        | 400        | 700       | 680                      | 11,4    | КВП 130/400/700  | 21 000     |
| 2166  | 130        | 400        | 800       | 760                      | 13,1    | КВП 130/400/800  | 23 800     |
| 2167  | 130        | 400        | 900       | 840                      | 14,8    | КВП 130/400/900  | 26 600     |
| 2168  | 130        | 400        | 1000      | 920                      | 16,4    | КВП 130/400/1000 | 29 100     |
| 2169  | 130        | 400        | 1100      | 1000                     | 18      | КВП 130/400/1100 | 32 300     |
| 2170  | 130        | 400        | 1200      | 1080                     | 19,7    | КВП 130/400/1200 | 35 200     |
| 2171  | 130        | 400        | 1300      | 1160                     | 21,4    | КВП 130/400/1300 | 38 100     |
| 2172  | 130        | 400        | 1400      | 1240                     | 23,1    | КВП 130/400/1400 | 41 000     |
| 2173  | 130        | 400        | 1500      | 1320                     | 24,8    | КВП 130/400/1500 | 44 000     |
| 2174  | 130        | 400        | 1600      | 1400                     | 26,5    | КВП 130/400/1600 | 46 900     |
| 2175  | 130        | 400        | 1700      | 1480                     | 28,2    | КВП 130/400/1700 | 49 900     |
| 2176  | 130        | 400        | 1800      | 1560                     | 29,9    | КВП 130/400/1800 | 52 800     |
| 2177  | 130        | 400        | 1900      | 1640                     | 31,6    | КВП 130/400/1900 | 55 700     |

| № п/п | Высота, мм | Ширина, мм | Длина, мм | Теплоотдача при 70°C, Вт | Вес, кг | Модель           | Цена, руб. |
|-------|------------|------------|-----------|--------------------------|---------|------------------|------------|
| 2178  | 130        | 400        | 2000      | 1720                     | 33,2    | КВП 130/400/2000 | 58 500     |
| 2179  | 130        | 400        | 2100      | 1800                     | 34,8    | КВП 130/400/2100 | 61 400     |
| 2180  | 130        | 400        | 2200      | 1880                     | 36,4    | КВП 130/400/2200 | 64 400     |
| 2181  | 130        | 400        | 2300      | 1960                     | 38      | КВП 130/400/2300 | 67 300     |
| 2182  | 130        | 400        | 2400      | 2040                     | 39,7    | КВП 130/400/2400 | 70 200     |
| 2183  | 130        | 400        | 2500      | 2120                     | 41,4    | КВП 130/400/2500 | 73 100     |
| 2184  | 130        | 400        | 2600      | 2200                     | 43,1    | КВП 130/400/2600 | 76 000     |
| 2185  | 130        | 400        | 2700      | 2280                     | 44,8    | КВП 130/400/2700 | 79 100     |
| 2186  | 130        | 400        | 2800      | 2360                     | 46,4    | КВП 130/400/2800 | 82 200     |
| 2187  | 130        | 400        | 2900      | 2440                     | 48      | КВП 130/400/2900 | 85 300     |
| 2188  | 130        | 400        | 3000      | 2520                     | 49,6    | КВП 130/400/3000 | 88 400     |
| 2189  | 130        | 400        | 3100      | 2600                     | 51,3    | КВП 130/400/3100 | 91 600     |
| 2190  | 130        | 400        | 3200      | 2680                     | 53      | КВП 130/400/3200 | 94 700     |
| 2191  | 130        | 400        | 3300      | 2760                     | 54,7    | КВП 130/400/3300 | 97 600     |
| 2192  | 130        | 400        | 3400      | 2840                     | 56,4    | КВП 130/400/3400 | 100 500    |
| 2193  | 130        | 400        | 3500      | 2920                     | 58,1    | КВП 130/400/3500 | 103 600    |
| 2194  | 130        | 400        | 3600      | 3000                     | 59,8    | КВП 130/400/3600 | 106 700    |
| 2195  | 130        | 400        | 3700      | 3080                     | 61,5    | КВП 130/400/3700 | 109 900    |
| 2196  | 130        | 400        | 3800      | 3160                     | 63,2    | КВП 130/400/3800 | 113 100    |
| 2197  | 130        | 400        | 3900      | 3240                     | 64,9    | КВП 130/400/3900 | 116 300    |
| 2198  | 130        | 400        | 4000      | 3320                     | 66,5    | КВП 130/400/4000 | 119 500    |
| 2199  | 130        | 400        | 4100      | 3400                     | 68,3    | КВП 130/400/4100 | 122 700    |
| 2200  | 130        | 400        | 4200      | 3480                     | 70      | КВП 130/400/4200 | 125 800    |
| 2201  | 130        | 400        | 4300      | 3560                     | 71,7    | КВП 130/400/4300 | 128 900    |
| 2202  | 130        | 400        | 4400      | 3640                     | 73,4    | КВП 130/400/4400 | 132 000    |
| 2203  | 130        | 400        | 4500      | 3720                     | 75,1    | КВП 130/400/4500 | 135 100    |
| 2204  | 130        | 400        | 4600      | 3800                     | 76,8    | КВП 130/400/4600 | 138 700    |
| 2205  | 130        | 400        | 4700      | 3880                     | 78,5    | КВП 130/400/4700 | 142 300    |
| 2206  | 130        | 400        | 4800      | 3960                     | 80,2    | КВП 130/400/4800 | 145 900    |
| 2207  | 130        | 400        | 4900      | 4040                     | 81,9    | КВП 130/400/4900 | 149 500    |
| 2208  | 130        | 400        | 5000      | 4120                     | 83,6    | КВП 130/400/5000 | 153 100    |



| № п/п | Высота, мм | Ширина, мм | Длина, мм | Теплоотдача при 70°C, Вт | Вес, кг | Модель           | Цена, руб. |
|-------|------------|------------|-----------|--------------------------|---------|------------------|------------|
| 2209  | 150        | 120        | 500       | 140                      | 4,5     | КВП 150/120/500  | 10 200     |
| 2210  | 150        | 120        | 600       | 180                      | 5,4     | КВП 150/120/600  | 12 100     |
| 2211  | 150        | 120        | 700       | 220                      | 6,3     | КВП 150/120/700  | 14 100     |
| 2212  | 150        | 120        | 800       | 260                      | 7,2     | КВП 150/120/800  | 15 900     |
| 2213  | 150        | 120        | 900       | 300                      | 8,1     | КВП 150/120/900  | 17 800     |
| 2214  | 150        | 120        | 1000      | 340                      | 9       | КВП 150/120/1000 | 19 500     |
| 2215  | 150        | 120        | 1100      | 380                      | 9,9     | КВП 150/120/1100 | 21 400     |
| 2216  | 150        | 120        | 1200      | 420                      | 10,8    | КВП 150/120/1200 | 23 300     |
| 2217  | 150        | 120        | 1300      | 460                      | 11,7    | КВП 150/120/1300 | 25 200     |
| 2218  | 150        | 120        | 1400      | 500                      | 12,6    | КВП 150/120/1400 | 27 100     |
| 2219  | 150        | 120        | 1500      | 540                      | 13,5    | КВП 150/120/1500 | 28 500     |
| 2220  | 150        | 120        | 1600      | 580                      | 14,4    | КВП 150/120/1600 | 30 400     |
| 2221  | 150        | 120        | 1700      | 620                      | 15,3    | КВП 150/120/1700 | 32 200     |
| 2222  | 150        | 120        | 1800      | 660                      | 16,2    | КВП 150/120/1800 | 34 000     |
| 2223  | 150        | 120        | 1900      | 700                      | 17,1    | КВП 150/120/1900 | 35 900     |



| № п/п | Высота, мм | Ширина, мм | Длина, мм | Тепло-отдача при 70°C, Вт | Вес, кг | Модель           | Цена, руб. |
|-------|------------|------------|-----------|---------------------------|---------|------------------|------------|
| 2224  | 150        | 120        | 2000      | 740                       | 18      | КВП 150/120/2000 | 37 800     |
| 2225  | 150        | 120        | 2100      | 780                       | 18,9    | КВП 150/120/2100 | 39 800     |
| 2226  | 150        | 120        | 2200      | 820                       | 19,8    | КВП 150/120/2200 | 41 700     |
| 2227  | 150        | 120        | 2300      | 860                       | 20,7    | КВП 150/120/2300 | 43 400     |
| 2228  | 150        | 120        | 2400      | 900                       | 21,6    | КВП 150/120/2400 | 45 300     |
| 2229  | 150        | 120        | 2500      | 940                       | 22,5    | КВП 150/120/2500 | 47 500     |
| 2230  | 150        | 120        | 2600      | 980                       | 23,4    | КВП 150/120/2600 | 48 600     |
| 2231  | 150        | 120        | 2700      | 1020                      | 24,3    | КВП 150/120/2700 | 50 900     |
| 2232  | 150        | 120        | 2800      | 1060                      | 25,2    | КВП 150/120/2800 | 53 500     |
| 2233  | 150        | 120        | 2900      | 1100                      | 26,1    | КВП 150/120/2900 | 55 800     |
| 2234  | 150        | 120        | 3000      | 1140                      | 27      | КВП 150/120/3000 | 58 400     |
| 2235  | 150        | 120        | 3100      | 1180                      | 27,9    | КВП 150/120/3100 | 60 900     |
| 2236  | 150        | 120        | 3200      | 1220                      | 28,8    | КВП 150/120/3200 | 63 400     |
| 2237  | 150        | 120        | 3300      | 1260                      | 29,7    | КВП 150/120/3300 | 65 700     |
| 2238  | 150        | 120        | 3400      | 1300                      | 30,6    | КВП 150/120/3400 | 68 100     |
| 2239  | 150        | 120        | 3500      | 1340                      | 31,5    | КВП 150/120/3500 | 70 700     |
| 2240  | 150        | 120        | 3600      | 1380                      | 32,4    | КВП 150/120/3600 | 72 900     |
| 2241  | 150        | 120        | 3700      | 1420                      | 33,3    | КВП 150/120/3700 | 75 600     |
| 2242  | 150        | 120        | 3800      | 1460                      | 34,2    | КВП 150/120/3800 | 76 700     |
| 2243  | 150        | 120        | 3900      | 1500                      | 35,1    | КВП 150/120/3900 | 79 200     |
| 2244  | 150        | 120        | 4000      | 1540                      | 36      | КВП 150/120/4000 | 81 500     |
| 2245  | 150        | 120        | 4100      | 1580                      | 36,9    | КВП 150/120/4100 | 83 900     |
| 2246  | 150        | 120        | 4200      | 1620                      | 37,8    | КВП 150/120/4200 | 86 200     |
| 2247  | 150        | 120        | 4300      | 1660                      | 38,7    | КВП 150/120/4300 | 88 600     |
| 2248  | 150        | 120        | 4400      | 1700                      | 39,6    | КВП 150/120/4400 | 91 100     |
| 2249  | 150        | 120        | 4500      | 1740                      | 40,5    | КВП 150/120/4500 | 93 400     |
| 2250  | 150        | 120        | 4600      | 1780                      | 41,4    | КВП 150/120/4600 | 95 900     |
| 2251  | 150        | 120        | 4700      | 1820                      | 42,3    | КВП 150/120/4700 | 98 400     |
| 2252  | 150        | 120        | 4800      | 1860                      | 43,4    | КВП 150/120/4800 | 101 000    |
| 2253  | 150        | 120        | 4900      | 1900                      | 44,3    | КВП 150/120/4900 | 103 500    |
| 2254  | 150        | 120        | 5000      | 1940                      | 45,2    | КВП 150/120/5000 | 106 000    |

Высота 150



| № п/п | Высота, мм | Ширина, мм | Длина, мм | Теплоотдача при 70°C, Вт | Вес, кг | Модель           | Цена, руб. |
|-------|------------|------------|-----------|--------------------------|---------|------------------|------------|
| 2255  | 150        | 150        | 500       | 150                      | 4,9     | КВП 150/150/500  | 10 700     |
| 2256  | 150        | 150        | 600       | 195                      | 5,8     | КВП 150/150/600  | 12 700     |
| 2257  | 150        | 150        | 700       | 240                      | 6,7     | КВП 150/150/700  | 14 600     |
| 2258  | 150        | 150        | 800       | 285                      | 7,6     | КВП 150/150/800  | 16 600     |
| 2259  | 150        | 150        | 900       | 330                      | 8,5     | КВП 150/150/900  | 18 500     |
| 2260  | 150        | 150        | 1000      | 375                      | 9,4     | КВП 150/150/1000 | 19 500     |
| 2261  | 150        | 150        | 1100      | 420                      | 10,3    | КВП 150/150/1100 | 21 600     |
| 2262  | 150        | 150        | 1200      | 465                      | 11,2    | КВП 150/150/1200 | 23 500     |
| 2263  | 150        | 150        | 1300      | 510                      | 12,1    | КВП 150/150/1300 | 26 200     |
| 2264  | 150        | 150        | 1400      | 555                      | 13      | КВП 150/150/1400 | 28 000     |
| 2265  | 150        | 150        | 1500      | 600                      | 13,9    | КВП 150/150/1500 | 29 800     |
| 2266  | 150        | 150        | 1600      | 645                      | 14,8    | КВП 150/150/1600 | 30 700     |
| 2267  | 150        | 150        | 1700      | 690                      | 15,7    | КВП 150/150/1700 | 32 500     |
| 2268  | 150        | 150        | 1800      | 735                      | 16,6    | КВП 150/150/1800 | 34 250     |
| 2269  | 150        | 150        | 1900      | 780                      | 17,5    | КВП 150/150/1900 | 36 200     |

| № п/п | Высота, мм | Ширина, мм | Длина, мм | Тепло-отдача при 70°С, Вт | Вес, кг | Модель           | Цена, руб. |
|-------|------------|------------|-----------|---------------------------|---------|------------------|------------|
| 2270  | 150        | 150        | 2000      | 825                       | 18,4    | КВП 150/150/2000 | 37 900     |
| 2271  | 150        | 150        | 2100      | 870                       | 19,3    | КВП 150/150/2100 | 39 900     |
| 2272  | 150        | 150        | 2200      | 915                       | 20,2    | КВП 150/150/2200 | 41 800     |
| 2273  | 150        | 150        | 2300      | 960                       | 21,1    | КВП 150/150/2300 | 43 500     |
| 2274  | 150        | 150        | 2400      | 1005                      | 22      | КВП 150/150/2400 | 45 500     |
| 2275  | 150        | 150        | 2500      | 1050                      | 22,9    | КВП 150/150/2500 | 47 750     |
| 2276  | 150        | 150        | 2600      | 1095                      | 23,8    | КВП 150/150/2600 | 50 400     |
| 2277  | 150        | 150        | 2700      | 1140                      | 24,7    | КВП 150/150/2700 | 53 000     |
| 2278  | 150        | 150        | 2800      | 1185                      | 25,6    | КВП 150/150/2800 | 54 300     |
| 2279  | 150        | 150        | 2900      | 1230                      | 26,5    | КВП 150/150/2900 | 56 900     |
| 2280  | 150        | 150        | 3000      | 1275                      | 27,4    | КВП 150/150/3000 | 59 500     |
| 2281  | 150        | 150        | 3100      | 1320                      | 28,3    | КВП 150/150/3100 | 62 000     |
| 2282  | 150        | 150        | 3200      | 1365                      | 29,2    | КВП 150/150/3200 | 64 600     |
| 2283  | 150        | 150        | 3300      | 1410                      | 30,1    | КВП 150/150/3300 | 67 100     |
| 2284  | 150        | 150        | 3400      | 1455                      | 31      | КВП 150/150/3400 | 69 700     |
| 2285  | 150        | 150        | 3500      | 1500                      | 31,9    | КВП 150/150/3500 | 72 300     |
| 2286  | 150        | 150        | 3600      | 1545                      | 32,8    | КВП 150/150/3600 | 75 000     |
| 2287  | 150        | 150        | 3700      | 1590                      | 33,7    | КВП 150/150/3700 | 76 200     |
| 2288  | 150        | 150        | 3800      | 1635                      | 34,6    | КВП 150/150/3800 | 78 800     |
| 2289  | 150        | 150        | 3900      | 1680                      | 35,5    | КВП 150/150/3900 | 81 300     |
| 2290  | 150        | 150        | 4000      | 1725                      | 36,4    | КВП 150/150/4000 | 83 800     |
| 2291  | 150        | 150        | 4100      | 1770                      | 37,3    | КВП 150/150/4100 | 86 300     |
| 2292  | 150        | 150        | 4200      | 1815                      | 38,2    | КВП 150/150/4200 | 88 800     |
| 2293  | 150        | 150        | 4300      | 1860                      | 39,1    | КВП 150/150/4300 | 91 400     |
| 2294  | 150        | 150        | 4400      | 1905                      | 40      | КВП 150/150/4400 | 93 900     |
| 2295  | 150        | 150        | 4500      | 1950                      | 40,9    | КВП 150/150/4500 | 96 400     |
| 2296  | 150        | 150        | 4600      | 1995                      | 41,8    | КВП 150/150/4600 | 99 200     |
| 2297  | 150        | 150        | 4700      | 2040                      | 42,7    | КВП 150/150/4700 | 101 900    |
| 2298  | 150        | 150        | 4800      | 2085                      | 43,6    | КВП 150/150/4800 | 104 700    |
| 2299  | 150        | 150        | 4900      | 2130                      | 44,5    | КВП 150/150/4900 | 107 400    |
| 2300  | 150        | 150        | 5000      | 2175                      | 45,5    | КВП 150/150/5000 | 110 200    |

Высота 150



Комплектующие (стр.244)

| № п/п | Высота, мм | Ширина, мм | Длина, мм | Теплоотдача при 70°C, Вт | Вес, кг | Модель           | Цена, руб. |
|-------|------------|------------|-----------|--------------------------|---------|------------------|------------|
| 2301  | 150        | 170        | 500       | 300                      | 5,2     | КВП 150/170/500  | 11 200     |
| 2302  | 150        | 170        | 600       | 345                      | 6       | КВП 150/170/600  | 13 200     |
| 2303  | 150        | 170        | 700       | 390                      | 6,9     | КВП 150/170/700  | 15 100     |
| 2304  | 150        | 170        | 800       | 435                      | 7,9     | КВП 150/170/800  | 17 100     |
| 2305  | 150        | 170        | 900       | 480                      | 9       | КВП 150/170/900  | 19 000     |
| 2306  | 150        | 170        | 1000      | 525                      | 10      | КВП 150/170/1000 | 20 200     |
| 2307  | 150        | 170        | 1100      | 570                      | 11      | КВП 150/170/1100 | 22 100     |
| 2308  | 150        | 170        | 1200      | 615                      | 12      | КВП 150/170/1200 | 24 100     |
| 2309  | 150        | 170        | 1300      | 660                      | 13      | КВП 150/170/1300 | 26 000     |
| 2310  | 150        | 170        | 1400      | 705                      | 14      | КВП 150/170/1400 | 28 000     |
| 2311  | 150        | 170        | 1500      | 750                      | 15      | КВП 150/170/1500 | 29 900     |
| 2312  | 150        | 170        | 1600      | 795                      | 16      | КВП 150/170/1600 | 31 300     |
| 2313  | 150        | 170        | 1700      | 840                      | 17      | КВП 150/170/1700 | 33 000     |
| 2314  | 150        | 170        | 1800      | 885                      | 18      | КВП 150/170/1800 | 34 800     |
| 2315  | 150        | 170        | 1900      | 930                      | 19      | КВП 150/170/1900 | 36 700     |

| № п/п | Высота, мм | Ширина, мм | Длина, мм | Теплоотдача при 70°С, Вт | Вес, кг | Модель           | Цена, руб. |
|-------|------------|------------|-----------|--------------------------|---------|------------------|------------|
| 2316  | <b>150</b> | <b>170</b> | 2000      | 975                      | 20      | КВП 150/170/2000 | 38 500     |
| 2317  | 150        | 170        | 2100      | 1020                     | 21      | КВП 150/170/2100 | 40 500     |
| 2318  | 150        | 170        | 2200      | 1065                     | 22      | КВП 150/170/2200 | 42 400     |
| 2319  | 150        | 170        | 2300      | 1110                     | 23      | КВП 150/170/2300 | 44 300     |
| 2320  | 150        | 170        | 2400      | 1155                     | 24      | КВП 150/170/2400 | 46 000     |
| 2321  | 150        | 170        | 2500      | 1200                     | 25      | КВП 150/170/2500 | 47 900     |
| 2322  | 150        | 170        | 2600      | 1245                     | 26      | КВП 150/170/2600 | 50 700     |
| 2323  | 150        | 170        | 2700      | 1290                     | 27      | КВП 150/170/2700 | 53 400     |
| 2324  | 150        | 170        | 2800      | 1335                     | 28      | КВП 150/170/2800 | 54 900     |
| 2325  | 150        | 170        | 2900      | 1380                     | 29      | КВП 150/170/2900 | 57 800     |
| 2326  | 150        | 170        | 3000      | 1425                     | 30      | КВП 150/170/3000 | 60 400     |
| 2327  | 150        | 170        | 3100      | 1470                     | 31      | КВП 150/170/3100 | 63 200     |
| 2328  | 150        | 170        | 3200      | 1515                     | 32      | КВП 150/170/3200 | 66 000     |
| 2329  | 150        | 170        | 3300      | 1560                     | 33      | КВП 150/170/3300 | 68 700     |
| 2330  | 150        | 170        | 3400      | 1605                     | 34      | КВП 150/170/3400 | 71 400     |
| 2331  | 150        | 170        | 3500      | 1650                     | 35      | КВП 150/170/3500 | 74 100     |
| 2332  | 150        | 170        | 3600      | 1695                     | 36      | КВП 150/170/3600 | 75 500     |
| 2333  | 150        | 170        | 3700      | 1740                     | 37      | КВП 150/170/3700 | 78 200     |
| 2334  | 150        | 170        | 3800      | 1785                     | 38      | КВП 150/170/3800 | 80 800     |
| 2335  | 150        | 170        | 3900      | 1830                     | 39      | КВП 150/170/3900 | 83 500     |
| 2336  | 150        | 170        | 4000      | 1875                     | 40      | КВП 150/170/4000 | 86 100     |
| 2337  | 150        | 170        | 4100      | 1920                     | 41      | КВП 150/170/4100 | 88 700     |
| 2338  | 150        | 170        | 4200      | 1965                     | 42      | КВП 150/170/4200 | 91 400     |
| 2339  | 150        | 170        | 4300      | 2010                     | 43      | КВП 150/170/4300 | 93 700     |
| 2340  | 150        | 170        | 4400      | 2055                     | 44      | КВП 150/170/4400 | 96 700     |
| 2341  | 150        | 170        | 4500      | 2100                     | 45      | КВП 150/170/4500 | 99 300     |
| 2342  | 150        | 170        | 4600      | 2145                     | 46      | КВП 150/170/4600 | 102 300    |
| 2343  | 150        | 170        | 4700      | 2190                     | 47      | КВП 150/170/4700 | 105 300    |
| 2344  | 150        | 170        | 4800      | 2235                     | 48      | КВП 150/170/4800 | 108 300    |
| 2345  | 150        | 170        | 4900      | 2280                     | 49      | КВП 150/170/4900 | 111 300    |
| 2346  | 150        | 170        | 5000      | 2325                     | 50      | КВП 150/170/5000 | 114 400    |

Высота 150



Комплектующие (стр.244)

| № п/п | Высота, мм | Ширина, мм | Длина, мм | Теплоотдача при 70°C, Вт | Вес, кг | Модель           | Цена, руб. |
|-------|------------|------------|-----------|--------------------------|---------|------------------|------------|
| 2347  | 150        | 200        | 500       | 310                      | 5,5     | КВП 150/200/500  | 12 900     |
| 2348  | 150        | 200        | 600       | 360                      | 6,9     | КВП 150/200/600  | 15 000     |
| 2349  | 150        | 200        | 700       | 410                      | 7,9     | КВП 150/200/700  | 17 200     |
| 2350  | 150        | 200        | 800       | 460                      | 8,8     | КВП 150/200/800  | 19 300     |
| 2351  | 150        | 200        | 900       | 510                      | 9,9     | КВП 150/200/900  | 21 500     |
| 2352  | 150        | 200        | 1000      | 560                      | 11      | КВП 150/200/1000 | 23 400     |
| 2353  | 150        | 200        | 1100      | 610                      | 12,1    | КВП 150/200/1100 | 25 200     |
| 2354  | 150        | 200        | 1200      | 660                      | 13,2    | КВП 150/200/1200 | 27 200     |
| 2355  | 150        | 200        | 1300      | 710                      | 14,3    | КВП 150/200/1300 | 29 300     |
| 2356  | 150        | 200        | 1400      | 760                      | 15,4    | КВП 150/200/1400 | 31 300     |
| 2357  | 150        | 200        | 1500      | 810                      | 16,5    | КВП 150/200/1500 | 33 400     |
| 2358  | 150        | 200        | 1600      | 860                      | 17,6    | КВП 150/200/1600 | 34 900     |
| 2359  | 150        | 200        | 1700      | 910                      | 18,7    | КВП 150/200/1700 | 37 000     |
| 2360  | 150        | 200        | 1800      | 960                      | 19,8    | КВП 150/200/1800 | 39 200     |
| 2361  | 150        | 200        | 1900      | 1010                     | 20,9    | КВП 150/200/1900 | 41 300     |

| № п/п | Высота, мм | Ширина, мм | Длина, мм | Тепло-отдача при 70°C, Вт | Вес, кг | Модель           | Цена, руб. |
|-------|------------|------------|-----------|---------------------------|---------|------------------|------------|
| 2362  | 150        | 200        | 2000      | 1060                      | 22      | КВП 150/200/2000 | 43 300     |
| 2363  | 150        | 200        | 2100      | 1110                      | 23,1    | КВП 150/200/2100 | 45 400     |
| 2364  | 150        | 200        | 2200      | 1160                      | 24,2    | КВП 150/200/2200 | 47 300     |
| 2365  | 150        | 200        | 2300      | 1210                      | 25,3    | КВП 150/200/2300 | 49 400     |
| 2366  | 150        | 200        | 2400      | 1260                      | 26,4    | КВП 150/200/2400 | 51 500     |
| 2367  | 150        | 200        | 2500      | 1310                      | 27,5    | КВП 150/200/2500 | 53 600     |
| 2368  | 150        | 200        | 2600      | 1360                      | 28,6    | КВП 150/200/2600 | 56 700     |
| 2369  | 150        | 200        | 2700      | 1410                      | 29,7    | КВП 150/200/2700 | 59 300     |
| 2370  | 150        | 200        | 2800      | 1460                      | 30,8    | КВП 150/200/2800 | 60 700     |
| 2371  | 150        | 200        | 2900      | 1510                      | 31,9    | КВП 150/200/2900 | 63 500     |
| 2372  | 150        | 200        | 3000      | 1560                      | 32      | КВП 150/200/3000 | 66 300     |
| 2373  | 150        | 200        | 3100      | 1610                      | 33,1    | КВП 150/200/3100 | 69 100     |
| 2374  | 150        | 200        | 3200      | 1660                      | 34,2    | КВП 150/200/3200 | 71 900     |
| 2375  | 150        | 200        | 3300      | 1710                      | 35,3    | КВП 150/200/3300 | 74 700     |
| 2376  | 150        | 200        | 3400      | 1760                      | 36,4    | КВП 150/200/3400 | 77 500     |
| 2377  | 150        | 200        | 3500      | 1810                      | 37,5    | КВП 150/200/3500 | 80 300     |
| 2378  | 150        | 200        | 3600      | 1860                      | 38,6    | КВП 150/200/3600 | 81 800     |
| 2379  | 150        | 200        | 3700      | 1910                      | 39,7    | КВП 150/200/3700 | 84 500     |
| 2380  | 150        | 200        | 3800      | 1960                      | 40,8    | КВП 150/200/3800 | 87 300     |
| 2381  | 150        | 200        | 3900      | 2010                      | 41,9    | КВП 150/200/3900 | 90 000     |
| 2382  | 150        | 200        | 4000      | 2060                      | 42      | КВП 150/200/4000 | 92 800     |
| 2383  | 150        | 200        | 4100      | 2110                      | 43,1    | КВП 150/200/4100 | 95 600     |
| 2384  | 150        | 200        | 4200      | 2160                      | 44,2    | КВП 150/200/4200 | 98 300     |
| 2385  | 150        | 200        | 4300      | 2210                      | 45,3    | КВП 150/200/4300 | 101 100    |
| 2386  | 150        | 200        | 4400      | 2260                      | 46,4    | КВП 150/200/4400 | 103 800    |
| 2387  | 150        | 200        | 4500      | 2310                      | 47,5    | КВП 150/200/4500 | 106 600    |
| 2388  | 150        | 200        | 4600      | 2360                      | 48,6    | КВП 150/200/4600 | 109 800    |
| 2389  | 150        | 200        | 4700      | 2410                      | 49,7    | КВП 150/200/4700 | 113 100    |
| 2390  | 150        | 200        | 4800      | 2460                      | 50,8    | КВП 150/200/4800 | 116 300    |
| 2391  | 150        | 200        | 4900      | 2510                      | 51,9    | КВП 150/200/4900 | 119 600    |
| 2392  | 150        | 200        | 5000      | 2560                      | 53      | КВП 150/200/5000 | 122 800    |

Высота 150



| № п/п | Высота, мм | Ширина, мм | Длина, мм | Теплоотдача при 70°C, Вт | Вес, кг | Модель           | Цена, руб. |
|-------|------------|------------|-----------|--------------------------|---------|------------------|------------|
| 2393  | 150        | 220        | 500       | 350                      | 6       | КВП 150/220/500  | 13 300     |
| 2394  | 150        | 220        | 600       | 400                      | 7,1     | КВП 150/220/600  | 15 500     |
| 2395  | 150        | 220        | 700       | 450                      | 8,3     | КВП 150/220/700  | 17 700     |
| 2396  | 150        | 220        | 800       | 500                      | 9,5     | КВП 150/220/800  | 19 900     |
| 2397  | 150        | 220        | 900       | 550                      | 10,7    | КВП 150/220/900  | 22 000     |
| 2398  | 150        | 220        | 1000      | 600                      | 11,9    | КВП 150/220/1000 | 23 400     |
| 2399  | 150        | 220        | 1100      | 650                      | 13,1    | КВП 150/220/1100 | 25 800     |
| 2400  | 150        | 220        | 1200      | 700                      | 14,3    | КВП 150/220/1200 | 28 100     |
| 2401  | 150        | 220        | 1300      | 750                      | 15,5    | КВП 150/220/1300 | 30 300     |
| 2402  | 150        | 220        | 1400      | 800                      | 16,7    | КВП 150/220/1400 | 32 400     |
| 2403  | 150        | 220        | 1500      | 850                      | 17,9    | КВП 150/220/1500 | 34 500     |
| 2404  | 150        | 220        | 1600      | 900                      | 19,1    | КВП 150/220/1600 | 35 900     |
| 2405  | 150        | 220        | 1700      | 950                      | 20,3    | КВП 150/220/1700 | 37 900     |
| 2406  | 150        | 220        | 1800      | 1000                     | 21,5    | КВП 150/220/1800 | 40 000     |
| 2407  | 150        | 220        | 1900      | 1050                     | 22,7    | КВП 150/220/1900 | 42 200     |



| № п/п | Высота, мм | Ширина, мм | Длина, мм | Тепло-отдача при 70°С, Вт | Вес, кг | Модель           | Цена, руб. |
|-------|------------|------------|-----------|---------------------------|---------|------------------|------------|
| 2408  | 150        | 220        | 2000      | 1100                      | 23,9    | КВП 150/220/2000 | 44 300     |
| 2409  | 150        | 220        | 2100      | 1150                      | 25,1    | КВП 150/220/2100 | 46 400     |
| 2410  | 150        | 220        | 2200      | 1200                      | 26,3    | КВП 150/220/2200 | 48 400     |
| 2411  | 150        | 220        | 2300      | 1250                      | 27,5    | КВП 150/220/2300 | 50 500     |
| 2412  | 150        | 220        | 2400      | 1300                      | 28,7    | КВП 150/220/2400 | 52 400     |
| 2413  | 150        | 220        | 2500      | 1350                      | 29,9    | КВП 150/220/2500 | 54 300     |
| 2414  | 150        | 220        | 2600      | 1400                      | 31,1    | КВП 150/220/2600 | 57 400     |
| 2415  | 150        | 220        | 2700      | 1450                      | 32,3    | КВП 150/220/2700 | 60 300     |
| 2416  | 150        | 220        | 2800      | 1500                      | 33,5    | КВП 150/220/2800 | 61 900     |
| 2417  | 150        | 220        | 2900      | 1550                      | 34,7    | КВП 150/220/2900 | 64 800     |
| 2418  | 150        | 220        | 3000      | 1600                      | 35,9    | КВП 150/220/3000 | 67 700     |
| 2419  | 150        | 220        | 3100      | 1650                      | 37      | КВП 150/220/3100 | 70 600     |
| 2420  | 150        | 220        | 3200      | 1700                      | 38,1    | КВП 150/220/3200 | 73 600     |
| 2421  | 150        | 220        | 3300      | 1750                      | 39,2    | КВП 150/220/3300 | 76 500     |
| 2422  | 150        | 220        | 3400      | 1800                      | 40,3    | КВП 150/220/3400 | 79 500     |
| 2423  | 150        | 220        | 3500      | 1850                      | 41,4    | КВП 150/220/3500 | 82 400     |
| 2424  | 150        | 220        | 3600      | 1900                      | 42,5    | КВП 150/220/3600 | 83 900     |
| 2425  | 150        | 220        | 3700      | 1950                      | 43,6    | КВП 150/220/3700 | 86 800     |
| 2426  | 150        | 220        | 3800      | 2000                      | 44,7    | КВП 150/220/3800 | 89 700     |
| 2427  | 150        | 220        | 3900      | 2050                      | 45,8    | КВП 150/220/3900 | 92 600     |
| 2428  | 150        | 220        | 4000      | 2100                      | 46,9    | КВП 150/220/4000 | 95 400     |
| 2429  | 150        | 220        | 4100      | 2150                      | 47      | КВП 150/220/4100 | 98 300     |
| 2430  | 150        | 220        | 4200      | 2200                      | 48,1    | КВП 150/220/4200 | 101 200    |
| 2431  | 150        | 220        | 4300      | 2250                      | 49,2    | КВП 150/220/4300 | 104 100    |
| 2432  | 150        | 220        | 4400      | 2300                      | 50,3    | КВП 150/220/4400 | 106 100    |
| 2433  | 150        | 220        | 4500      | 2350                      | 51,4    | КВП 150/220/4500 | 109 800    |
| 2434  | 150        | 220        | 4600      | 2400                      | 52,5    | КВП 150/220/4600 | 113 200    |
| 2435  | 150        | 220        | 4700      | 2450                      | 53,6    | КВП 150/220/4700 | 116 600    |
| 2436  | 150        | 220        | 4800      | 2500                      | 54,7    | КВП 150/220/4800 | 119 900    |
| 2437  | 150        | 220        | 4900      | 2550                      | 55,8    | КВП 150/220/4900 | 123 300    |
| 2438  | 150        | 220        | 5000      | 2600                      | 56,9    | КВП 150/220/5000 | 126 600    |

Высота 150

## БЕЗ ВЕНТИЛЯТОРА

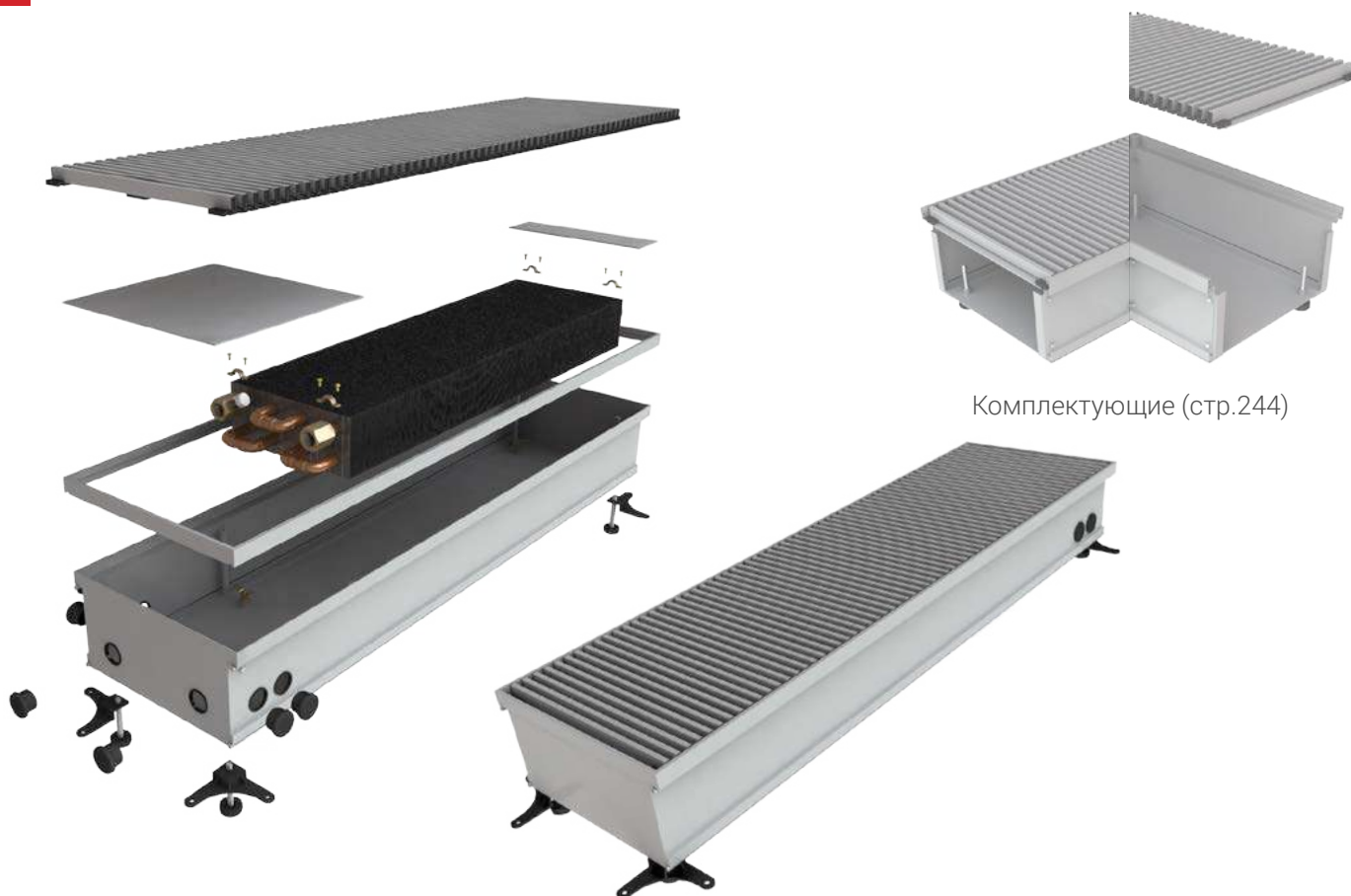

Комплектующие (стр.244)

| № п/п | Высота, мм | Ширина, мм | Длина, мм | Теплоотдача при 70°C, Вт | Вес, кг | Модель           | Цена, руб. |
|-------|------------|------------|-----------|--------------------------|---------|------------------|------------|
| 2439  | 150        | 250        | 500       | 450                      | 7       | КВП 150/250/500  | 14 300     |
| 2440  | 150        | 250        | 600       | 500                      | 8,3     | КВП 150/250/600  | 17 100     |
| 2441  | 150        | 250        | 700       | 550                      | 9,8     | КВП 150/250/700  | 19 800     |
| 2442  | 150        | 250        | 800       | 600                      | 11      | КВП 150/250/800  | 22 500     |
| 2443  | 150        | 250        | 900       | 650                      | 12,2    | КВП 150/250/900  | 25 300     |
| 2444  | 150        | 250        | 1000      | 700                      | 13,4    | КВП 150/250/1000 | 27 100     |
| 2445  | 150        | 250        | 1100      | 750                      | 14,6    | КВП 150/250/1100 | 29 900     |
| 2446  | 150        | 250        | 1200      | 800                      | 15,8    | КВП 150/250/1200 | 32 700     |
| 2447  | 150        | 250        | 1300      | 850                      | 17      | КВП 150/250/1300 | 35 400     |
| 2448  | 150        | 250        | 1400      | 900                      | 18,2    | КВП 150/250/1400 | 37 900     |
| 2449  | 150        | 250        | 1500      | 950                      | 19,4    | КВП 150/250/1500 | 40 700     |
| 2450  | 150        | 250        | 1600      | 1000                     | 20,6    | КВП 150/250/1600 | 42 500     |
| 2451  | 150        | 250        | 1700      | 1050                     | 21,8    | КВП 150/250/1700 | 44 900     |
| 2452  | 150        | 250        | 1800      | 1100                     | 23      | КВП 150/250/1800 | 47 300     |
| 2453  | 150        | 250        | 1900      | 1150                     | 24,2    | КВП 150/250/1900 | 49 800     |

| № п/п | Высота, мм | Ширина, мм | Длина, мм | Тепло-отдача при 70°С, Вт | Вес, кг | Модель           | Цена, руб. |
|-------|------------|------------|-----------|---------------------------|---------|------------------|------------|
| 2454  | 150        | 250        | 2000      | 1200                      | 25,4    | КВП 150/250/2000 | 52 200     |
| 2455  | 150        | 250        | 2100      | 1250                      | 26,7    | КВП 150/250/2100 | 54 800     |
| 2456  | 150        | 250        | 2200      | 1300                      | 28      | КВП 150/250/2200 | 57 400     |
| 2457  | 150        | 250        | 2300      | 1350                      | 29,3    | КВП 150/250/2300 | 60 000     |
| 2458  | 150        | 250        | 2400      | 1400                      | 30,6    | КВП 150/250/2400 | 62 700     |
| 2459  | 150        | 250        | 2500      | 1450                      | 31,9    | КВП 150/250/2500 | 65 300     |
| 2460  | 150        | 250        | 2600      | 1500                      | 33,3    | КВП 150/250/2600 | 68 200     |
| 2461  | 150        | 250        | 2700      | 1550                      | 34,7    | КВП 150/250/2700 | 71 300     |
| 2462  | 150        | 250        | 2800      | 1600                      | 36,1    | КВП 150/250/2800 | 72 800     |
| 2463  | 150        | 250        | 2900      | 1650                      | 37,5    | КВП 150/250/2900 | 75 900     |
| 2464  | 150        | 250        | 3000      | 1700                      | 38,9    | КВП 150/250/3000 | 79 100     |
| 2465  | 150        | 250        | 3100      | 1750                      | 40,3    | КВП 150/250/3100 | 82 300     |
| 2466  | 150        | 250        | 3200      | 1800                      | 41,7    | КВП 150/250/3200 | 85 400     |
| 2467  | 150        | 250        | 3300      | 1850                      | 43,1    | КВП 150/250/3300 | 88 600     |
| 2468  | 150        | 250        | 3400      | 1900                      | 44,5    | КВП 150/250/3400 | 91 800     |
| 2469  | 150        | 250        | 3500      | 1950                      | 45,9    | КВП 150/250/3500 | 95 000     |
| 2470  | 150        | 250        | 3600      | 2000                      | 47,3    | КВП 150/250/3600 | 96 500     |
| 2471  | 150        | 250        | 3700      | 2050                      | 48,7    | КВП 150/250/3700 | 99 600     |
| 2472  | 150        | 250        | 3800      | 2100                      | 50,1    | КВП 150/250/3800 | 102 800    |
| 2473  | 150        | 250        | 3900      | 2150                      | 51,5    | КВП 150/250/3900 | 105 900    |
| 2474  | 150        | 250        | 4000      | 2200                      | 52,9    | КВП 150/250/4000 | 109 000    |
| 2475  | 150        | 250        | 4100      | 2250                      | 54,3    | КВП 150/250/4100 | 112 100    |
| 2476  | 150        | 250        | 4200      | 2300                      | 55,7    | КВП 150/250/4200 | 115 200    |
| 2477  | 150        | 250        | 4300      | 2350                      | 57,1    | КВП 150/250/4300 | 118 400    |
| 2478  | 150        | 250        | 4400      | 2400                      | 58,5    | КВП 150/250/4400 | 121 500    |
| 2479  | 150        | 250        | 4500      | 2450                      | 60      | КВП 150/250/4500 | 124 600    |
| 2480  | 150        | 250        | 4600      | 2500                      | 61,3    | КВП 150/250/4600 | 128 300    |
| 2481  | 150        | 250        | 4700      | 2550                      | 62,7    | КВП 150/250/4700 | 132 000    |
| 2482  | 150        | 250        | 4800      | 2600                      | 64,1    | КВП 150/250/4800 | 135 800    |
| 2483  | 150        | 250        | 4900      | 2650                      | 65,5    | КВП 150/250/4900 | 139 500    |
| 2484  | 150        | 250        | 5000      | 2700                      | 67      | КВП 150/250/5000 | 143 200    |

Высота 150

## БЕЗ ВЕНТИЛЯТОРА



Комплектующие (стр.244)

| № п/п | Высота, мм | Ширина, мм | Длина, мм | Теплоотдача при 70°C, Вт | Вес, кг | Модель           | Цена, руб. |
|-------|------------|------------|-----------|--------------------------|---------|------------------|------------|
| 2485  | 150        | 280        | 500       | 280                      | 7,3     | КВП 150/280/500  | 15 300     |
| 2486  | 150        | 280        | 600       | 360                      | 8,7     | КВП 150/280/600  | 18 100     |
| 2487  | 150        | 280        | 700       | 440                      | 10,1    | КВП 150/280/700  | 21 000     |
| 2488  | 150        | 280        | 800       | 520                      | 11,5    | КВП 150/280/800  | 23 700     |
| 2489  | 150        | 280        | 900       | 600                      | 13      | КВП 150/280/900  | 26 400     |
| 2490  | 150        | 280        | 1000      | 680                      | 14,5    | КВП 150/280/1000 | 28 400     |
| 2491  | 150        | 280        | 1100      | 760                      | 15,9    | КВП 150/280/1100 | 31 850     |
| 2492  | 150        | 280        | 1200      | 840                      | 17,3    | КВП 150/280/1200 | 33 800     |
| 2493  | 150        | 280        | 1300      | 920                      | 18,8    | КВП 150/280/1300 | 36 500     |
| 2494  | 150        | 280        | 1400      | 1000                     | 20,3    | КВП 150/280/1400 | 39 200     |
| 2495  | 150        | 280        | 1500      | 1080                     | 21,7    | КВП 150/280/1500 | 42 000     |
| 2496  | 150        | 280        | 1600      | 1160                     | 23,1    | КВП 150/280/1600 | 44 000     |
| 2497  | 150        | 280        | 1700      | 1240                     | 24,5    | КВП 150/280/1700 | 46 800     |
| 2498  | 150        | 280        | 1800      | 1320                     | 25,9    | КВП 150/280/1800 | 49 500     |
| 2499  | 150        | 280        | 1900      | 1400                     | 27,3    | КВП 150/280/1900 | 51 800     |

| № п/п | Высота, мм | Ширина, мм | Длина, мм | Теплоотдача при 70°C, Вт | Вес, кг | Модель           | Цена, руб. |
|-------|------------|------------|-----------|--------------------------|---------|------------------|------------|
| 2500  | 150        | 280        | 2000      | 1480                     | 28,7    | КВП 150/280/2000 | 55 000     |
| 2501  | 150        | 280        | 2100      | 1560                     | 30,1    | КВП 150/280/2100 | 57 800     |
| 2502  | 150        | 280        | 2200      | 1640                     | 31,5    | КВП 150/280/2200 | 60 500     |
| 2503  | 150        | 280        | 2300      | 1720                     | 32,9    | КВП 150/280/2300 | 63 300     |
| 2504  | 150        | 280        | 2400      | 1800                     | 34,3    | КВП 150/280/2400 | 66 000     |
| 2505  | 150        | 280        | 2500      | 1880                     | 35,7    | КВП 150/280/2500 | 68 800     |
| 2506  | 150        | 280        | 2600      | 1960                     | 37,1    | КВП 150/280/2600 | 71 900     |
| 2507  | 150        | 280        | 2700      | 2040                     | 38,5    | КВП 150/280/2700 | 75 300     |
| 2508  | 150        | 280        | 2800      | 2120                     | 40      | КВП 150/280/2800 | 76 800     |
| 2509  | 150        | 280        | 2900      | 2200                     | 41,3    | КВП 150/280/2900 | 80 100     |
| 2510  | 150        | 280        | 3000      | 2280                     | 42,7    | КВП 150/280/3000 | 83 400     |
| 2511  | 150        | 280        | 3100      | 2360                     | 44,1    | КВП 150/280/3100 | 86 700     |
| 2512  | 150        | 280        | 3200      | 2440                     | 45,5    | КВП 150/280/3200 | 90 000     |
| 2513  | 150        | 280        | 3300      | 2520                     | 46,9    | КВП 150/280/3300 | 93 300     |
| 2514  | 150        | 280        | 3400      | 2600                     | 48,3    | КВП 150/280/3400 | 96 600     |
| 2515  | 150        | 280        | 3500      | 2680                     | 49,7    | КВП 150/280/3500 | 99 800     |
| 2516  | 150        | 280        | 3600      | 2760                     | 51,1    | КВП 150/280/3600 | 101 400    |
| 2517  | 150        | 280        | 3700      | 2840                     | 52,5    | КВП 150/280/3700 | 104 700    |
| 2518  | 150        | 280        | 3800      | 2920                     | 53,9    | КВП 150/280/3800 | 107 900    |
| 2519  | 150        | 280        | 3900      | 3000                     | 55,3    | КВП 150/280/3900 | 111 200    |
| 2520  | 150        | 280        | 4000      | 3080                     | 56,7    | КВП 150/280/4000 | 114 400    |
| 2521  | 150        | 280        | 4100      | 3160                     | 58,1    | КВП 150/280/4100 | 117 600    |
| 2522  | 150        | 280        | 4200      | 3240                     | 59,5    | КВП 150/280/4200 | 120 900    |
| 2523  | 150        | 280        | 4300      | 3320                     | 60,9    | КВП 150/280/4300 | 124 100    |
| 2524  | 150        | 280        | 4400      | 3400                     | 62,3    | КВП 150/280/4400 | 127 400    |
| 2525  | 150        | 280        | 4500      | 3480                     | 63,7    | КВП 150/280/4500 | 130 600    |
| 2526  | 150        | 280        | 4600      | 3560                     | 65,1    | КВП 150/280/4600 | 134 400    |
| 2527  | 150        | 280        | 4700      | 3640                     | 66,7    | КВП 150/280/4700 | 138 300    |
| 2528  | 150        | 280        | 4800      | 3720                     | 68,1    | КВП 150/280/4800 | 142 100    |
| 2529  | 150        | 280        | 4900      | 3800                     | 69,6    | КВП 150/280/4900 | 146 000    |
| 2530  | 150        | 280        | 5000      | 3880                     | 71      | КВП 150/280/5000 | 149 800    |

Высота 150

## БЕЗ ВЕНТИЛЯТОРА

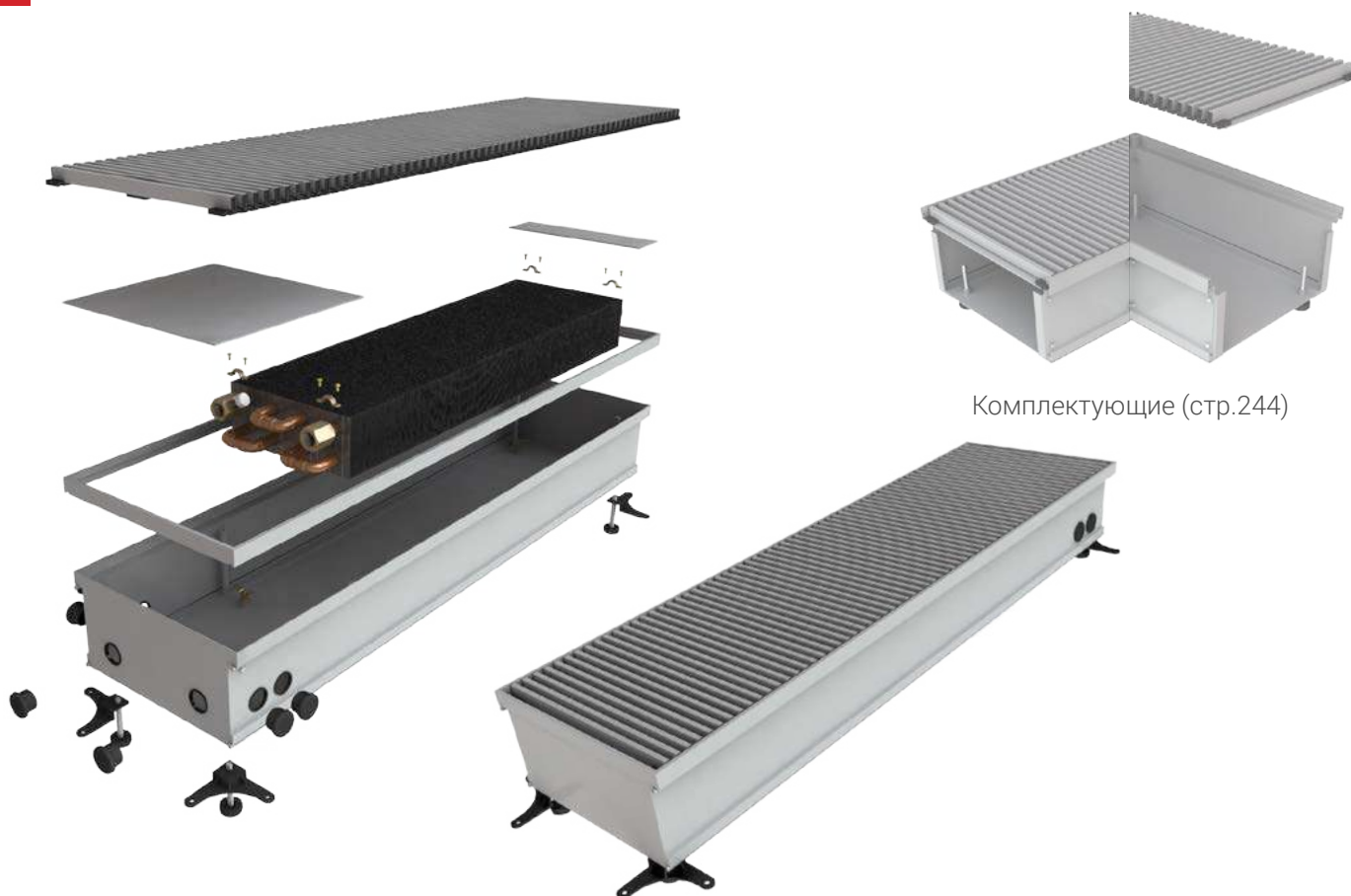

Комплектующие (стр.244)

| № п/п | Высота, мм | Ширина, мм | Длина, мм | Теплоотдача при 70°C, Вт | Вес, кг | Модель           | Цена, руб. |
|-------|------------|------------|-----------|--------------------------|---------|------------------|------------|
| 2531  | 150        | 300        | 500       | 290                      | 7,5     | КВП 150/300/500  | 16 200     |
| 2532  | 150        | 300        | 600       | 370                      | 8,9     | КВП 150/300/600  | 19 000     |
| 2533  | 150        | 300        | 700       | 450                      | 10,5    | КВП 150/300/700  | 21 900     |
| 2534  | 150        | 300        | 800       | 530                      | 12      | КВП 150/300/800  | 24 700     |
| 2535  | 150        | 300        | 900       | 610                      | 13,5    | КВП 150/300/900  | 27 500     |
| 2536  | 150        | 300        | 1000      | 690                      | 15      | КВП 150/300/1000 | 29 400     |
| 2537  | 150        | 300        | 1100      | 770                      | 16,5    | КВП 150/300/1100 | 32 100     |
| 2538  | 150        | 300        | 1200      | 850                      | 18      | КВП 150/300/1200 | 34 700     |
| 2539  | 150        | 300        | 1300      | 930                      | 19,5    | КВП 150/300/1300 | 37 500     |
| 2540  | 150        | 300        | 1400      | 1010                     | 21      | КВП 150/300/1400 | 40 200     |
| 2541  | 150        | 300        | 1500      | 1090                     | 22,5    | КВП 150/300/1500 | 42 800     |
| 2542  | 150        | 300        | 1600      | 1170                     | 24      | КВП 150/300/1600 | 44 900     |
| 2543  | 150        | 300        | 1700      | 1250                     | 25,5    | КВП 150/300/1700 | 47 500     |
| 2544  | 150        | 300        | 1800      | 1330                     | 27      | КВП 150/300/1800 | 50 300     |
| 2545  | 150        | 300        | 1900      | 1410                     | 28,5    | КВП 150/300/1900 | 53 000     |

| № п/п | Высота, мм | Ширина, мм | Длина, мм | Тепло-отдача при 70°C, Вт | Вес, кг | Модель           | Цена, руб. |
|-------|------------|------------|-----------|---------------------------|---------|------------------|------------|
| 2546  | 150        | 300        | 2000      | 1490                      | 30      | КВП 150/300/2000 | 55 800     |
| 2547  | 150        | 300        | 2100      | 1570                      | 31,5    | КВП 150/300/2100 | 58 500     |
| 2548  | 150        | 300        | 2200      | 1650                      | 33      | КВП 150/300/2200 | 61 400     |
| 2549  | 150        | 300        | 2300      | 1730                      | 34,5    | КВП 150/300/2300 | 64 300     |
| 2550  | 150        | 300        | 2400      | 1810                      | 36      | КВП 150/300/2400 | 67 200     |
| 2551  | 150        | 300        | 2500      | 1890                      | 37,5    | КВП 150/300/2500 | 69 800     |
| 2552  | 150        | 300        | 2600      | 1970                      | 39      | КВП 150/300/2600 | 73 400     |
| 2553  | 150        | 300        | 2700      | 2050                      | 40,5    | КВП 150/300/2700 | 77 300     |
| 2554  | 150        | 300        | 2800      | 2130                      | 42      | КВП 150/300/2800 | 79 200     |
| 2555  | 150        | 300        | 2900      | 2210                      | 43,5    | КВП 150/300/2900 | 82 900     |
| 2556  | 150        | 300        | 3000      | 2290                      | 45      | КВП 150/300/3000 | 86 700     |
| 2557  | 150        | 300        | 3100      | 2370                      | 46,5    | КВП 150/300/3100 | 90 200     |
| 2558  | 150        | 300        | 3200      | 2450                      | 48      | КВП 150/300/3200 | 93 900     |
| 2559  | 150        | 300        | 3300      | 2530                      | 49,5    | КВП 150/300/3300 | 97 500     |
| 2560  | 150        | 300        | 3400      | 2610                      | 51      | КВП 150/300/3400 | 101 100    |
| 2561  | 150        | 300        | 3500      | 2690                      | 52,5    | КВП 150/300/3500 | 104 800    |
| 2562  | 150        | 300        | 3600      | 2770                      | 54      | КВП 150/300/3600 | 106 800    |
| 2563  | 150        | 300        | 3700      | 2850                      | 55,5    | КВП 150/300/3700 | 110 300    |
| 2564  | 150        | 300        | 3800      | 2930                      | 57      | КВП 150/300/3800 | 113 800    |
| 2565  | 150        | 300        | 3900      | 3010                      | 58,5    | КВП 150/300/3900 | 117 300    |
| 2566  | 150        | 300        | 4000      | 3090                      | 60      | КВП 150/300/4000 | 120 300    |
| 2567  | 150        | 300        | 4100      | 3170                      | 61,5    | КВП 150/300/4100 | 124 700    |
| 2568  | 150        | 300        | 4200      | 3250                      | 63      | КВП 150/300/4200 | 128 400    |
| 2569  | 150        | 300        | 4300      | 3330                      | 64,5    | КВП 150/300/4300 | 132 200    |
| 2570  | 150        | 300        | 4400      | 3410                      | 66      | КВП 150/300/4400 | 135 900    |
| 2571  | 150        | 300        | 4500      | 3490                      | 67,5    | КВП 150/300/4500 | 139 600    |
| 2572  | 150        | 300        | 4600      | 3570                      | 69      | КВП 150/300/4600 | 143 600    |
| 2573  | 150        | 300        | 4700      | 3650                      | 70,5    | КВП 150/300/4700 | 147 500    |
| 2574  | 150        | 300        | 4800      | 3730                      | 72      | КВП 150/300/4800 | 151 500    |
| 2575  | 150        | 300        | 4900      | 3810                      | 73,5    | КВП 150/300/4900 | 155 400    |
| 2576  | 150        | 300        | 5000      | 3890                      | 75      | КВП 150/300/5000 | 166 000    |

Высота 150

## БЕЗ ВЕНТИЛЯТОРА



Комплектующие (стр.244)

| № п/п | Высота, мм | Ширина, мм | Длина, мм | Теплоотдача при 70°C, Вт | Вес, кг | Модель           | Цена, руб. |
|-------|------------|------------|-----------|--------------------------|---------|------------------|------------|
| 2577  | 150        | 330        | 500       | 390                      | 7,9     | КВП 150/330/500  | 16 900     |
| 2578  | 150        | 330        | 600       | 475                      | 9,5     | КВП 150/330/600  | 19 900     |
| 2579  | 150        | 330        | 700       | 560                      | 11      | КВП 150/330/700  | 22 900     |
| 2580  | 150        | 330        | 800       | 645                      | 12,5    | КВП 150/330/800  | 25 800     |
| 2581  | 150        | 330        | 900       | 730                      | 14,1    | КВП 150/330/900  | 28 600     |
| 2582  | 150        | 330        | 1000      | 815                      | 15,7    | КВП 150/330/1000 | 30 600     |
| 2583  | 150        | 330        | 1100      | 900                      | 17,3    | КВП 150/330/1100 | 33 100     |
| 2584  | 150        | 330        | 1200      | 985                      | 18,9    | КВП 150/330/1200 | 35 700     |
| 2585  | 150        | 330        | 1300      | 1070                     | 20,5    | КВП 150/330/1300 | 38 500     |
| 2586  | 150        | 330        | 1400      | 1155                     | 22,1    | КВП 150/330/1400 | 41 500     |
| 2587  | 150        | 330        | 1500      | 1240                     | 23,7    | КВП 150/330/1500 | 44 400     |
| 2588  | 150        | 330        | 1600      | 1325                     | 25,3    | КВП 150/330/1600 | 46 500     |
| 2589  | 150        | 330        | 1700      | 1410                     | 26,9    | КВП 150/330/1700 | 49 400     |
| 2590  | 150        | 330        | 1800      | 1495                     | 28,5    | КВП 150/330/1800 | 52 300     |
| 2591  | 150        | 330        | 1900      | 1580                     | 30,1    | КВП 150/330/1900 | 55 000     |



| № п/п | Высота, мм | Ширина, мм | Длина, мм | Теплоотдача при 70°C, Вт | Вес, кг | Модель           | Цена, руб. |
|-------|------------|------------|-----------|--------------------------|---------|------------------|------------|
| 2592  | 150        | 330        | 2000      | 1665                     | 31,7    | КВП 150/330/2000 | 57 900     |
| 2593  | 150        | 330        | 2100      | 1750                     | 33,3    | КВП 150/330/2100 | 60 800     |
| 2594  | 150        | 330        | 2200      | 1835                     | 34,9    | КВП 150/330/2200 | 63 700     |
| 2595  | 150        | 330        | 2300      | 1920                     | 36,5    | КВП 150/330/2300 | 66 500     |
| 2596  | 150        | 330        | 2400      | 2005                     | 38,1    | КВП 150/330/2400 | 69 000     |
| 2597  | 150        | 330        | 2500      | 2090                     | 39,7    | КВП 150/330/2500 | 72 000     |
| 2598  | 150        | 330        | 2600      | 2175                     | 41,3    | КВП 150/330/2600 | 76 000     |
| 2599  | 150        | 330        | 2700      | 2260                     | 42,9    | КВП 150/330/2700 | 80 000     |
| 2600  | 150        | 330        | 2800      | 2345                     | 44,5    | КВП 150/330/2800 | 81 900     |
| 2601  | 150        | 330        | 2900      | 2430                     | 46,1    | КВП 150/330/2900 | 85 900     |
| 2602  | 150        | 330        | 3000      | 2515                     | 47,7    | КВП 150/330/3000 | 89 800     |
| 2603  | 150        | 330        | 3100      | 2600                     | 49,3    | КВП 150/330/3100 | 93 700     |
| 2604  | 150        | 330        | 3200      | 2685                     | 50,9    | КВП 150/330/3200 | 97 600     |
| 2605  | 150        | 330        | 3300      | 2770                     | 52,5    | КВП 150/330/3300 | 101 500    |
| 2606  | 150        | 330        | 3400      | 2855                     | 54,1    | КВП 150/330/3400 | 105 500    |
| 2607  | 150        | 330        | 3500      | 2940                     | 55,7    | КВП 150/330/3500 | 109 200    |
| 2608  | 150        | 330        | 3600      | 3025                     | 57,3    | КВП 150/330/3600 | 111 200    |
| 2609  | 150        | 330        | 3700      | 3110                     | 58,9    | КВП 150/330/3700 | 114 800    |
| 2610  | 150        | 330        | 3800      | 3195                     | 60,5    | КВП 150/330/3800 | 118 700    |
| 2611  | 150        | 330        | 3900      | 3280                     | 62,1    | КВП 150/330/3900 | 122 500    |
| 2612  | 150        | 330        | 4000      | 3365                     | 63,7    | КВП 150/330/4000 | 126 500    |
| 2613  | 150        | 330        | 4100      | 3450                     | 65,3    | КВП 150/330/4100 | 130 500    |
| 2614  | 150        | 330        | 4200      | 3535                     | 66,9    | КВП 150/330/4200 | 134 400    |
| 2615  | 150        | 330        | 4300      | 3620                     | 68,5    | КВП 150/330/4300 | 138 300    |
| 2616  | 150        | 330        | 4400      | 3705                     | 70,1    | КВП 150/330/4400 | 142 100    |
| 2617  | 150        | 330        | 4500      | 3790                     | 71,7    | КВП 150/330/4500 | 145 900    |
| 2618  | 150        | 330        | 4600      | 3875                     | 73,3    | КВП 150/330/4600 | 150 000    |
| 2619  | 150        | 330        | 4700      | 3960                     | 74,9    | КВП 150/330/4700 | 154 100    |
| 2620  | 150        | 330        | 4800      | 4045                     | 76,5    | КВП 150/330/4800 | 158 200    |
| 2621  | 150        | 330        | 4900      | 4130                     | 78,1    | КВП 150/330/4900 | 162 300    |
| 2622  | 150        | 330        | 5000      | 4215                     | 79,7    | КВП 150/330/5000 | 166 400    |

## БЕЗ ВЕНТИЛЯТОРА

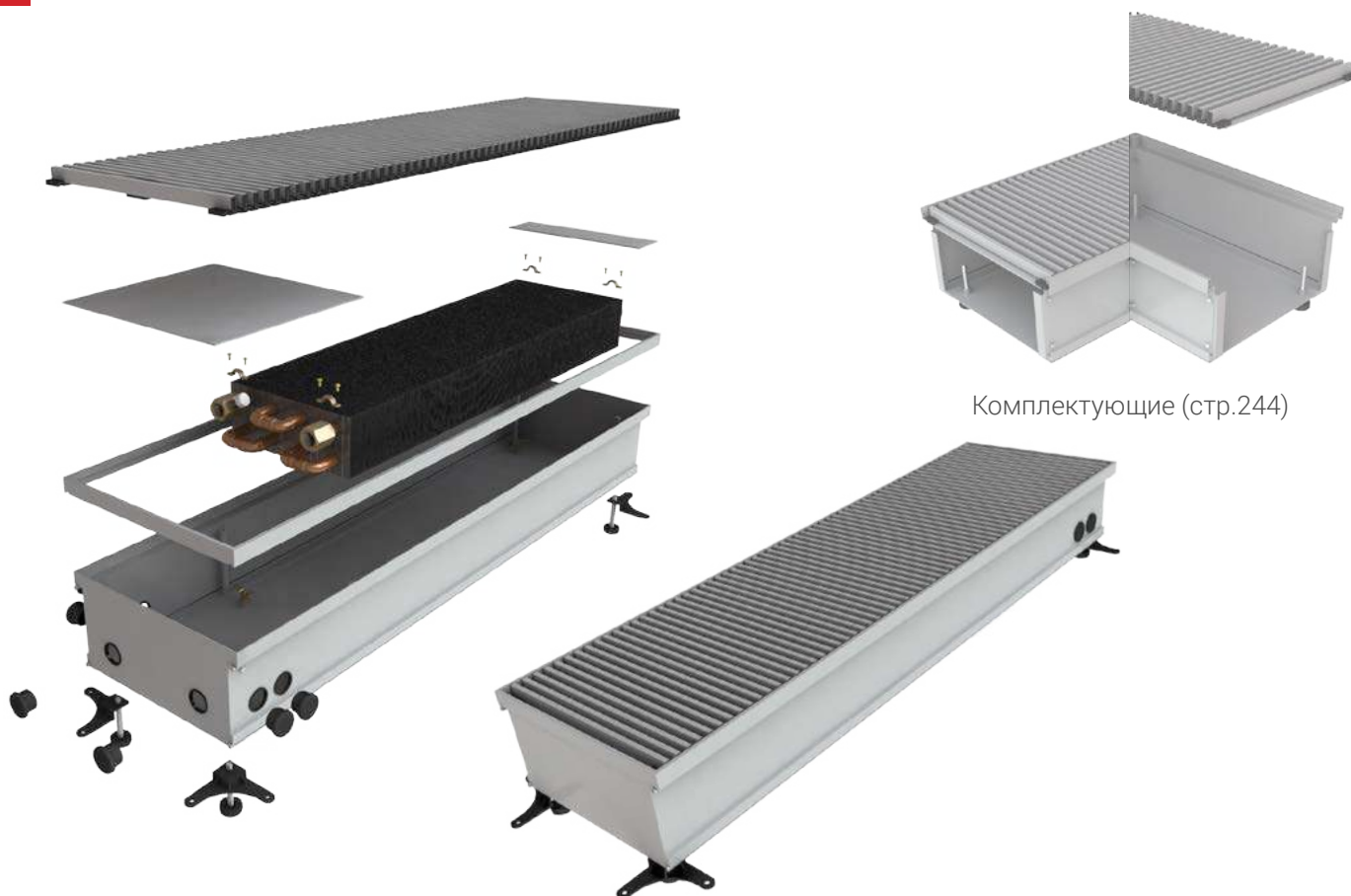

| № п/п | Высота, мм | Ширина, мм | Длина, мм | Теплоотдача при 70°C, Вт | Вес, кг | Модель           | Цена, руб. |
|-------|------------|------------|-----------|--------------------------|---------|------------------|------------|
| 2623  | 150        | 350        | 500       | 500                      | 8,3     | КВП 150/350/500  | 17 900     |
| 2624  | 150        | 350        | 600       | 585                      | 10,1    | КВП 150/350/600  | 21 600     |
| 2625  | 150        | 350        | 700       | 670                      | 11,9    | КВП 150/350/700  | 25 300     |
| 2626  | 150        | 350        | 800       | 755                      | 13,7    | КВП 150/350/800  | 28 900     |
| 2627  | 150        | 350        | 900       | 840                      | 15,5    | КВП 150/350/900  | 32 300     |
| 2628  | 150        | 350        | 1000      | 925                      | 17,3    | КВП 150/350/1000 | 34 600     |
| 2629  | 150        | 350        | 1100      | 1010                     | 19,1    | КВП 150/350/1100 | 38 800     |
| 2630  | 150        | 350        | 1200      | 1095                     | 20,9    | КВП 150/350/1200 | 41 400     |
| 2631  | 150        | 350        | 1300      | 1180                     | 22,7    | КВП 150/350/1300 | 45 000     |
| 2632  | 150        | 350        | 1400      | 1265                     | 24,5    | КВП 150/350/1400 | 48 600     |
| 2633  | 150        | 350        | 1500      | 1350                     | 26,3    | КВП 150/350/1500 | 52 100     |
| 2634  | 150        | 350        | 1600      | 1435                     | 28,1    | КВП 150/350/1600 | 55 700     |
| 2635  | 150        | 350        | 1700      | 1520                     | 29,9    | КВП 150/350/1700 | 58 300     |
| 2636  | 150        | 350        | 1800      | 1605                     | 31,7    | КВП 150/350/1800 | 61 800     |
| 2637  | 150        | 350        | 1900      | 1690                     | 33,5    | КВП 150/350/1900 | 65 300     |

| № п/п | Высота, мм | Ширина, мм | Длина, мм | Тепло-отдача при 70°С, Вт | Вес, кг | Модель           | Цена, руб. |
|-------|------------|------------|-----------|---------------------------|---------|------------------|------------|
| 2638  | <b>150</b> | <b>350</b> | 2000      | 1775                      | 35,3    | КВП 150/350/2000 | 68 800     |
| 2639  | 150        | 350        | 2100      | 1860                      | 37,1    | КВП 150/350/2100 | 72 300     |
| 2640  | 150        | 350        | 2200      | 1945                      | 38,9    | КВП 150/350/2200 | 75 800     |
| 2641  | 150        | 350        | 2300      | 2030                      | 40,7    | КВП 150/350/2300 | 79 300     |
| 2642  | 150        | 350        | 2400      | 2115                      | 42,5    | КВП 150/350/2400 | 82 800     |
| 2643  | 150        | 350        | 2500      | 2200                      | 44,3    | КВП 150/350/2500 | 85 900     |
| 2644  | 150        | 350        | 2600      | 2285                      | 46,1    | КВП 150/350/2600 | 89 300     |
| 2645  | 150        | 350        | 2700      | 2370                      | 47,9    | КВП 150/350/2700 | 92 900     |
| 2646  | 150        | 350        | 2800      | 2455                      | 49,7    | КВП 150/350/2800 | 94 500     |
| 2647  | 150        | 350        | 2900      | 2540                      | 51,5    | КВП 150/350/2900 | 97 900     |
| 2648  | 150        | 350        | 3000      | 2625                      | 53,3    | КВП 150/350/3000 | 101 700    |
| 2649  | 150        | 350        | 3100      | 2710                      | 55,1    | КВП 150/350/3100 | 105 200    |
| 2650  | 150        | 350        | 3200      | 2795                      | 56,9    | КВП 150/350/3200 | 109 200    |
| 2651  | 150        | 350        | 3300      | 2880                      | 58,7    | КВП 150/350/3300 | 112 900    |
| 2652  | 150        | 350        | 3400      | 2965                      | 60,5    | КВП 150/350/3400 | 116 800    |
| 2653  | 150        | 350        | 3500      | 3050                      | 62,3    | КВП 150/350/3500 | 120 700    |
| 2654  | 150        | 350        | 3600      | 3135                      | 64,1    | КВП 150/350/3600 | 122 200    |
| 2655  | 150        | 350        | 3700      | 3220                      | 65,9    | КВП 150/350/3700 | 125 700    |
| 2656  | 150        | 350        | 3800      | 3305                      | 67,7    | КВП 150/350/3800 | 129 200    |
| 2657  | 150        | 350        | 3900      | 3390                      | 69,5    | КВП 150/350/3900 | 132 900    |
| 2658  | 150        | 350        | 4000      | 3475                      | 71,3    | КВП 150/350/4000 | 136 400    |
| 2659  | 150        | 350        | 4100      | 3560                      | 73,1    | КВП 150/350/4100 | 139 800    |
| 2660  | 150        | 350        | 4200      | 3645                      | 74,8    | КВП 150/350/4200 | 143 500    |
| 2661  | 150        | 350        | 4300      | 3730                      | 76,5    | КВП 150/350/4300 | 147 300    |
| 2662  | 150        | 350        | 4400      | 3815                      | 78,5    | КВП 150/350/4400 | 150 900    |
| 2663  | 150        | 350        | 4500      | 3900                      | 79,9    | КВП 150/350/4500 | 154 700    |
| 2664  | 150        | 350        | 4600      | 3985                      | 81,6    | КВП 150/350/4600 | 158 800    |
| 2665  | 150        | 350        | 4700      | 4070                      | 83,3    | КВП 150/350/4700 | 162 800    |
| 2666  | 150        | 350        | 4800      | 4155                      | 85      | КВП 150/350/4800 | 166 900    |
| 2667  | 150        | 350        | 4900      | 4240                      | 86,7    | КВП 150/350/4900 | 171 000    |
| 2668  | 150        | 350        | 5000      | 4325                      | 88,4    | КВП 150/350/5000 | 175 100    |

Высота 150

## БЕЗ ВЕНТИЛЯТОРА



Комплектующие (стр.244)

| № п/п | Высота, мм | Ширина, мм | Длина, мм | Теплоотдача при 70°C, Вт | Вес, кг | Модель           | Цена, руб. |
|-------|------------|------------|-----------|--------------------------|---------|------------------|------------|
| 2669  | 150        | 380        | 500       | 720                      | 8,8     | КВП 150/380/500  | 18 800     |
| 2670  | 150        | 380        | 600       | 805                      | 10,5    | КВП 150/380/600  | 22 600     |
| 2671  | 150        | 380        | 700       | 890                      | 12,3    | КВП 150/380/700  | 26 300     |
| 2672  | 150        | 380        | 800       | 975                      | 14,1    | КВП 150/380/800  | 29 900     |
| 2673  | 150        | 380        | 900       | 1060                     | 15,9    | КВП 150/380/900  | 33 600     |
| 2674  | 150        | 380        | 1000      | 1145                     | 17,7    | КВП 150/380/1000 | 36 400     |
| 2675  | 150        | 380        | 1100      | 1230                     | 19,5    | КВП 150/380/1100 | 39 900     |
| 2676  | 150        | 380        | 1200      | 1315                     | 21,3    | КВП 150/380/1200 | 43 500     |
| 2677  | 150        | 380        | 1300      | 1400                     | 23,1    | КВП 150/380/1300 | 46 900     |
| 2678  | 150        | 380        | 1400      | 1485                     | 24,9    | КВП 150/380/1400 | 50 600     |
| 2679  | 150        | 380        | 1500      | 1570                     | 26,7    | КВП 150/380/1500 | 54 100     |
| 2680  | 150        | 380        | 1600      | 1655                     | 28,5    | КВП 150/380/1600 | 56 700     |
| 2681  | 150        | 380        | 1700      | 1740                     | 30,3    | КВП 150/380/1700 | 60 300     |
| 2682  | 150        | 380        | 1800      | 1825                     | 32,1    | КВП 150/380/1800 | 63 800     |
| 2683  | 150        | 380        | 1900      | 1910                     | 33,9    | КВП 150/380/1900 | 67 300     |

| № п/п | Высота, мм | Ширина, мм | Длина, мм | Тепло-отдача при 70°C, Вт | Вес, кг | Модель           | Цена, руб. |
|-------|------------|------------|-----------|---------------------------|---------|------------------|------------|
| 2684  | 150        | 380        | 2000      | 1995                      | 35,7    | КВП 150/380/2000 | 70 800     |
| 2685  | 150        | 380        | 2100      | 2080                      | 37,5    | КВП 150/380/2100 | 74 300     |
| 2686  | 150        | 380        | 2200      | 2165                      | 39,3    | КВП 150/380/2200 | 77 800     |
| 2687  | 150        | 380        | 2300      | 2250                      | 41,1    | КВП 150/380/2300 | 81 300     |
| 2688  | 150        | 380        | 2400      | 2335                      | 42,9    | КВП 150/380/2400 | 84 800     |
| 2689  | 150        | 380        | 2500      | 2420                      | 44,9    | КВП 150/380/2500 | 88 300     |
| 2690  | 150        | 380        | 2600      | 2505                      | 46,5    | КВП 150/380/2600 | 89 700     |
| 2691  | 150        | 380        | 2700      | 2590                      | 48,3    | КВП 150/380/2700 | 93 500     |
| 2692  | 150        | 380        | 2800      | 2675                      | 50,1    | КВП 150/380/2800 | 97 300     |
| 2693  | 150        | 380        | 2900      | 2760                      | 51,9    | КВП 150/380/2900 | 100 800    |
| 2694  | 150        | 380        | 3000      | 2845                      | 53,7    | КВП 150/380/3000 | 104 700    |
| 2695  | 150        | 380        | 3100      | 2930                      | 55,5    | КВП 150/380/3100 | 108 600    |
| 2696  | 150        | 380        | 3200      | 3015                      | 57,3    | КВП 150/380/3200 | 112 500    |
| 2697  | 150        | 380        | 3300      | 3100                      | 59,1    | КВП 150/380/3300 | 116 500    |
| 2698  | 150        | 380        | 3400      | 3185                      | 60,9    | КВП 150/380/3400 | 120 600    |
| 2699  | 150        | 380        | 3500      | 3270                      | 62,7    | КВП 150/380/3500 | 124 600    |
| 2700  | 150        | 380        | 3600      | 3355                      | 64,5    | КВП 150/380/3600 | 126 500    |
| 2701  | 150        | 380        | 3700      | 3440                      | 66,3    | КВП 150/380/3700 | 130 400    |
| 2702  | 150        | 380        | 3800      | 3525                      | 68,1    | КВП 150/380/3800 | 134 200    |
| 2703  | 150        | 380        | 3900      | 3610                      | 69,9    | КВП 150/380/3900 | 137 900    |
| 2704  | 150        | 380        | 4000      | 3695                      | 71,7    | КВП 150/380/4000 | 141 600    |
| 2705  | 150        | 380        | 4100      | 3780                      | 73,5    | КВП 150/380/4100 | 145 400    |
| 2706  | 150        | 380        | 4200      | 3865                      | 75,3    | КВП 150/380/4200 | 149 200    |
| 2707  | 150        | 380        | 4300      | 3950                      | 77,1    | КВП 150/380/4300 | 152 900    |
| 2708  | 150        | 380        | 4400      | 4035                      | 78,9    | КВП 150/380/4400 | 155 600    |
| 2709  | 150        | 380        | 4500      | 4120                      | 80,7    | КВП 150/380/4500 | 160 400    |
| 2710  | 150        | 380        | 4600      | 4205                      | 82,5    | КВП 150/380/4600 | 164 300    |
| 2711  | 150        | 380        | 4700      | 4290                      | 84,3    | КВП 150/380/4700 | 168 500    |
| 2712  | 150        | 380        | 4800      | 4375                      | 86,1    | КВП 150/380/4800 | 172 700    |
| 2713  | 150        | 380        | 4900      | 4460                      | 87,9    | КВП 150/380/4900 | 176 900    |
| 2714  | 150        | 380        | 5000      | 4545                      | 89,7    | КВП 150/380/5000 | 181 100    |

Высота 150

## БЕЗ ВЕНТИЛЯТОРА

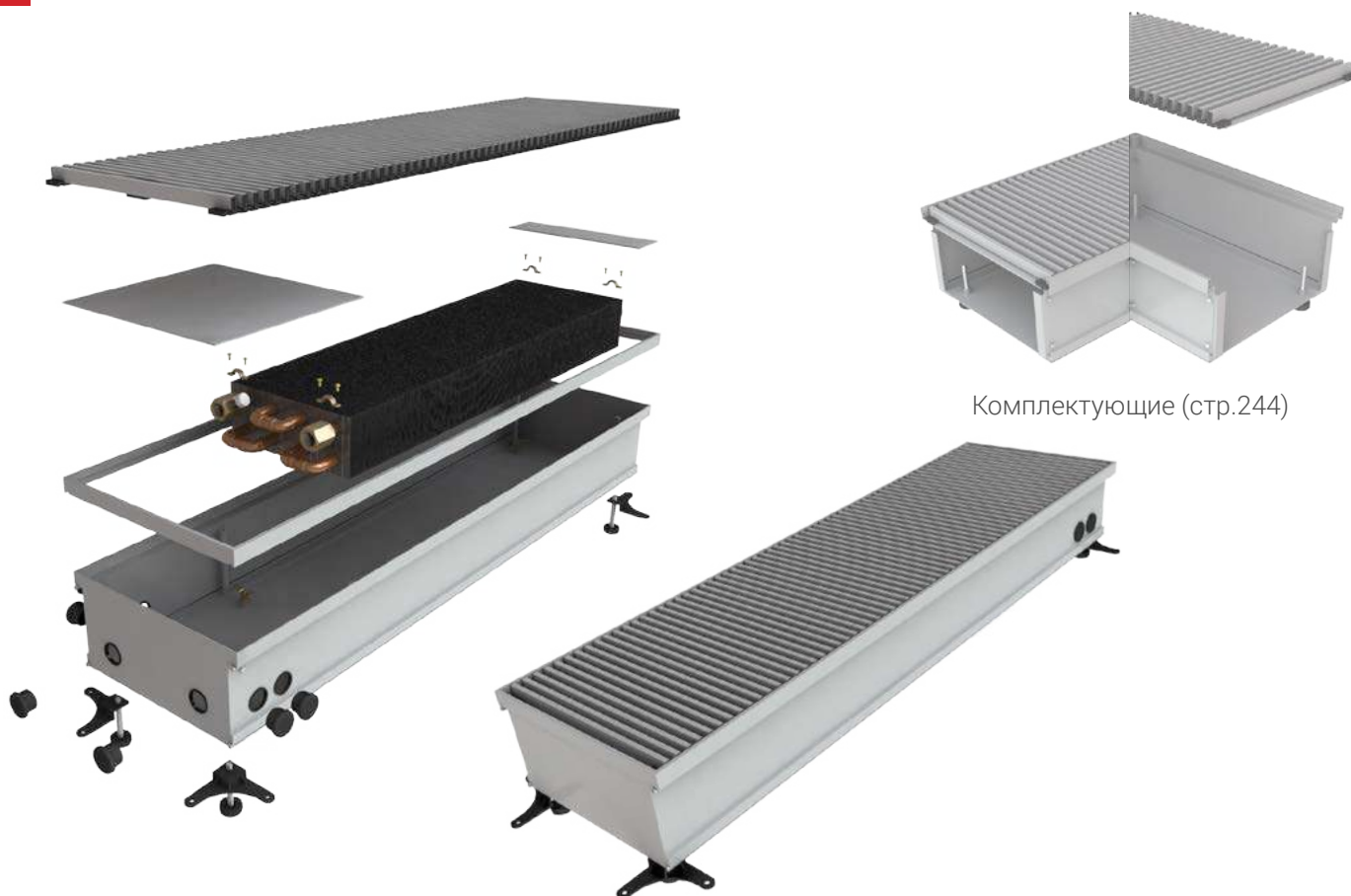

Комплектующие (стр.244)

| № п/п | Высота, мм | Ширина, мм | Длина, мм | Теплоотдача при 70°C, Вт | Вес, кг | Модель           | Цена, руб. |
|-------|------------|------------|-----------|--------------------------|---------|------------------|------------|
| 2715  | 150        | 400        | 500       | 850                      | 9,2     | КВП 150/400/500  | 19 800     |
| 2716  | 150        | 400        | 600       | 935                      | 10,9    | КВП 150/400/600  | 23 600     |
| 2717  | 150        | 400        | 700       | 1020                     | 12,5    | КВП 150/400/700  | 27 300     |
| 2718  | 150        | 400        | 800       | 1105                     | 14,3    | КВП 150/400/800  | 30 900     |
| 2719  | 150        | 400        | 900       | 1190                     | 16,1    | КВП 150/400/900  | 35 600     |
| 2720  | 150        | 400        | 1000      | 1275                     | 17,9    | КВП 150/400/1000 | 37 800     |
| 2721  | 150        | 400        | 1100      | 1360                     | 19,7    | КВП 150/400/1100 | 41 100     |
| 2722  | 150        | 400        | 1200      | 1445                     | 21,6    | КВП 150/400/1200 | 44 700     |
| 2723  | 150        | 400        | 1300      | 1530                     | 23,5    | КВП 150/400/1300 | 48 400     |
| 2724  | 150        | 400        | 1400      | 1615                     | 25,4    | КВП 150/400/1400 | 52 100     |
| 2725  | 150        | 400        | 1500      | 1700                     | 27,3    | КВП 150/400/1500 | 55 900     |
| 2726  | 150        | 400        | 1600      | 1785                     | 29,3    | КВП 150/400/1600 | 59 600     |
| 2727  | 150        | 400        | 1700      | 1870                     | 31,1    | КВП 150/400/1700 | 62 400     |
| 2728  | 150        | 400        | 1800      | 1955                     | 33      | КВП 150/400/1800 | 66 000     |
| 2729  | 150        | 400        | 1900      | 2040                     | 34,9    | КВП 150/400/1900 | 69 700     |

| № п/п | Высота, мм | Ширина, мм | Длина, мм | Тепло-отдача при 70°C, Вт | Вес, кг | Модель           | Цена, руб. |
|-------|------------|------------|-----------|---------------------------|---------|------------------|------------|
| 2730  | 150        | 400        | 2000      | 2125                      | 36,8    | КВП 150/400/2000 | 73 200     |
| 2731  | 150        | 400        | 2100      | 2210                      | 38,7    | КВП 150/400/2100 | 76 800     |
| 2732  | 150        | 400        | 2200      | 2295                      | 40,6    | КВП 150/400/2200 | 80 500     |
| 2733  | 150        | 400        | 2300      | 2380                      | 42,5    | КВП 150/400/2300 | 84 200     |
| 2734  | 150        | 400        | 2400      | 2465                      | 44,4    | КВП 150/400/2400 | 87 800     |
| 2735  | 150        | 400        | 2500      | 2550                      | 46,3    | КВП 150/400/2500 | 91 400     |
| 2736  | 150        | 400        | 2600      | 2635                      | 48,2    | КВП 150/400/2600 | 92 800     |
| 2737  | 150        | 400        | 2700      | 2720                      | 50,1    | КВП 150/400/2700 | 96 600     |
| 2738  | 150        | 400        | 2800      | 2805                      | 52      | КВП 150/400/2800 | 100 300    |
| 2739  | 150        | 400        | 2900      | 2890                      | 53,9    | КВП 150/400/2900 | 102 500    |
| 2740  | 150        | 400        | 3000      | 2975                      | 55,8    | КВП 150/400/3000 | 107 800    |
| 2741  | 150        | 400        | 3100      | 3060                      | 57,7    | КВП 150/400/3100 | 111 800    |
| 2742  | 150        | 400        | 3200      | 3145                      | 59,6    | КВП 150/400/3200 | 115 600    |
| 2743  | 150        | 400        | 3300      | 3230                      | 61,5    | КВП 150/400/3300 | 119 100    |
| 2744  | 150        | 400        | 3400      | 3315                      | 63,4    | КВП 150/400/3400 | 122 700    |
| 2745  | 150        | 400        | 3500      | 3400                      | 65,3    | КВП 150/400/3500 | 126 400    |
| 2746  | 150        | 400        | 3600      | 3485                      | 67,2    | КВП 150/400/3600 | 128 100    |
| 2747  | 150        | 400        | 3700      | 3570                      | 69,1    | КВП 150/400/3700 | 131 900    |
| 2748  | 150        | 400        | 3800      | 3655                      | 71      | КВП 150/400/3800 | 135 800    |
| 2749  | 150        | 400        | 3900      | 3740                      | 72,9    | КВП 150/400/3900 | 139 600    |
| 2750  | 150        | 400        | 4000      | 3825                      | 74,8    | КВП 150/400/4000 | 143 400    |
| 2751  | 150        | 400        | 4100      | 3910                      | 76,7    | КВП 150/400/4100 | 147 300    |
| 2752  | 150        | 400        | 4200      | 3995                      | 78,6    | КВП 150/400/4200 | 150 300    |
| 2753  | 150        | 400        | 4300      | 4080                      | 80,5    | КВП 150/400/4300 | 154 700    |
| 2754  | 150        | 400        | 4400      | 4165                      | 82,4    | КВП 150/400/4400 | 158 400    |
| 2755  | 150        | 400        | 4500      | 4250                      | 84,3    | КВП 150/400/4500 | 162 200    |
| 2756  | 150        | 400        | 4600      | 4335                      | 86,2    | КВП 150/400/4600 | 166 500    |
| 2757  | 150        | 400        | 4700      | 4420                      | 88,1    | КВП 150/400/4700 | 171 500    |
| 2758  | 150        | 400        | 4800      | 4505                      | 90      | КВП 150/400/4800 | 175 100    |
| 2759  | 150        | 400        | 4900      | 4590                      | 91,9    | КВП 150/400/4900 | 179 400    |
| 2760  | 150        | 400        | 5000      | 4675                      | 93,8    | КВП 150/400/5000 | 183 800    |

Высота 150



| № п/п | Высота, мм | Ширина, мм | Длина, мм | Теплоотдача при 70°C, Вт | Вес, кг | Модель            | Цена, руб. |
|-------|------------|------------|-----------|--------------------------|---------|-------------------|------------|
| 2761  | 65         | 170        | 600       | 225                      | 4,3     | КВП-В 65/170/600  | 13 000     |
| 2762  | 65         | 170        | 700       | 288                      | 4,9     | КВП-В 65/170/700  | 14 800     |
| 2763  | 65         | 170        | 800       | 350                      | 5,5     | КВП-В 65/170/800  | 16 500     |
| 2764  | 65         | 170        | 900       | 413                      | 6,1     | КВП-В 65/170/900  | 18 300     |
| 2765  | 65         | 170        | 1000      | 475                      | 6,6     | КВП-В 65/170/1000 | 19 600     |
| 2766  | 65         | 170        | 1100      | 538                      | 7,2     | КВП-В 65/170/1100 | 21 700     |
| 2767  | 65         | 170        | 1200      | 600                      | 7,7     | КВП-В 65/170/1200 | 23 400     |
| 2768  | 65         | 170        | 1300      | 663                      | 8,3     | КВП-В 65/170/1300 | 25 200     |
| 2769  | 65         | 170        | 1400      | 725                      | 8,8     | КВП-В 65/170/1400 | 26 900     |
| 2770  | 65         | 170        | 1500      | 788                      | 9,4     | КВП-В 65/170/1500 | 28 600     |
| 2771  | 65         | 170        | 1600      | 850                      | 9,9     | КВП-В 65/170/1600 | 30 300     |
| 2772  | 65         | 170        | 1700      | 913                      | 10,5    | КВП-В 65/170/1700 | 32 100     |
| 2773  | 65         | 170        | 1800      | 975                      | 11,1    | КВП-В 65/170/1800 | 33 900     |
| 2774  | 65         | 170        | 1900      | 1038                     | 11,6    | КВП-В 65/170/1900 | 35 700     |
| 2775  | 65         | 170        | 2000      | 1100                     | 12,2    | КВП-В 65/170/2000 | 37 400     |



| № п/п | Высота, мм | Ширина, мм | Длина, мм | Тепло-отдача при 70°С, Вт | Вес, кг | Модель            | Цена, руб. |
|-------|------------|------------|-----------|---------------------------|---------|-------------------|------------|
| 2776  | <b>65</b>  | <b>170</b> | 2100      | 1163                      | 12,7    | КВП-В 65/170/2100 | 39 200     |
| 2777  | 65         | 170        | 2200      | 1225                      | 13,3    | КВП-В 65/170/2200 | 40 900     |
| 2778  | 65         | 170        | 2300      | 1288                      | 13,8    | КВП-В 65/170/2300 | 42 700     |
| 2779  | 65         | 170        | 2400      | 1350                      | 14,3    | КВП-В 65/170/2400 | 44 500     |
| 2780  | 65         | 170        | 2500      | 1413                      | 14,8    | КВП-В 65/170/2500 | 46 200     |
| 2781  | 65         | 170        | 2600      | 1475                      | 15,4    | КВП-В 65/170/2600 | 48 700     |
| 2782  | 65         | 170        | 2700      | 1538                      | 15,9    | КВП-В 65/170/2700 | 51 200     |
| 2783  | 65         | 170        | 2800      | 1600                      | 16,4    | КВП-В 65/170/2800 | 53 700     |
| 2784  | 65         | 170        | 2900      | 1663                      | 17      | КВП-В 65/170/2900 | 56 200     |
| 2785  | 65         | 170        | 3000      | 1725                      | 17,5    | КВП-В 65/170/3000 | 58 700     |
| 2786  | 65         | 170        | 3100      | 1788                      | 18      | КВП-В 65/170/3100 | 61 200     |
| 2787  | 65         | 170        | 3200      | 1850                      | 18,6    | КВП-В 65/170/3200 | 63 700     |
| 2788  | 65         | 170        | 3300      | 1913                      | 19,1    | КВП-В 65/170/3300 | 66 200     |
| 2789  | 65         | 170        | 3400      | 1975                      | 19,7    | КВП-В 65/170/3400 | 68 700     |
| 2790  | 65         | 170        | 3500      | 2038                      | 20,2    | КВП-В 65/170/3500 | 71 200     |
| 2791  | 65         | 170        | 3600      | 2100                      | 20,8    | КВП-В 65/170/3600 | 73 700     |
| 2792  | 65         | 170        | 3700      | 2163                      | 21,3    | КВП-В 65/170/3700 | 76 200     |
| 2793  | 65         | 170        | 3800      | 2225                      | 21,9    | КВП-В 65/170/3800 | 78 700     |
| 2794  | 65         | 170        | 3900      | 2288                      | 22,4    | КВП-В 65/170/3900 | 81 200     |
| 2795  | 65         | 170        | 4000      | 2350                      | 23      | КВП-В 65/170/4000 | 83 700     |
| 2796  | 65         | 170        | 4100      | 2413                      | 23,5    | КВП-В 65/170/4100 | 86 200     |
| 2797  | 65         | 170        | 4200      | 2475                      | 24,1    | КВП-В 65/170/4200 | 88 700     |
| 2798  | 65         | 170        | 4300      | 2538                      | 24,6    | КВП-В 65/170/4300 | 91 200     |
| 2799  | 65         | 170        | 4400      | 2600                      | 25,2    | КВП-В 65/170/4400 | 93 700     |
| 2800  | 65         | 170        | 4500      | 2663                      | 25,7    | КВП-В 65/170/4500 | 96 200     |
| 2801  | 65         | 170        | 4600      | 2725                      | 26,2    | КВП-В 65/170/4600 | 98 700     |
| 2802  | 65         | 170        | 4700      | 2788                      | 26,8    | КВП-В 65/170/4700 | 101 200    |
| 2803  | 65         | 170        | 4800      | 2850                      | 27,3    | КВП-В 65/170/4800 | 103 700    |
| 2804  | 65         | 170        | 4900      | 2913                      | 27,8    | КВП-В 65/170/4900 | 106 200    |
| 2805  | 65         | 170        | 5000      | 2975                      | 28,4    | КВП-В 65/170/5000 | 108 700    |



Комплектующие (стр.244)

| № п/п | Высота, мм | Ширина, мм | Длина, мм | Теплоотдача при 70°C, Вт | Вес, кг | Модель            | Цена, руб. |
|-------|------------|------------|-----------|--------------------------|---------|-------------------|------------|
| 2806  | 65         | 200        | 600       | 250                      | 4,6     | КВП-В 65/200/600  | 13 900     |
| 2807  | 65         | 200        | 700       | 325                      | 5,2     | КВП-В 65/200/700  | 15 700     |
| 2808  | 65         | 200        | 800       | 400                      | 5,8     | КВП-В 65/200/800  | 17 400     |
| 2809  | 65         | 200        | 900       | 475                      | 6,4     | КВП-В 65/200/900  | 19 100     |
| 2810  | 65         | 200        | 1000      | 550                      | 7       | КВП-В 65/200/1000 | 20 500     |
| 2811  | 65         | 200        | 1100      | 625                      | 7,6     | КВП-В 65/200/1100 | 22 500     |
| 2812  | 65         | 200        | 1200      | 700                      | 8,2     | КВП-В 65/200/1200 | 24 300     |
| 2813  | 65         | 200        | 1300      | 775                      | 8,8     | КВП-В 65/200/1300 | 26 100     |
| 2814  | 65         | 200        | 1400      | 850                      | 9,4     | КВП-В 65/200/1400 | 27 900     |
| 2815  | 65         | 200        | 1500      | 925                      | 10      | КВП-В 65/200/1500 | 29 600     |
| 2816  | 65         | 200        | 1600      | 1000                     | 10,6    | КВП-В 65/200/1600 | 31 300     |
| 2817  | 65         | 200        | 1700      | 1075                     | 11,2    | КВП-В 65/200/1700 | 33 100     |
| 2818  | 65         | 200        | 1800      | 1150                     | 11,8    | КВП-В 65/200/1800 | 34 900     |
| 2819  | 65         | 200        | 1900      | 1225                     | 12,4    | КВП-В 65/200/1900 | 36 700     |
| 2820  | 65         | 200        | 2000      | 1300                     | 13      | КВП-В 65/200/2000 | 38 500     |

| № п/п | Высота, мм | Ширина, мм | Длина, мм | Тепло-отдача при 70°С, Вт | Вес, кг | Модель            | Цена, руб. |
|-------|------------|------------|-----------|---------------------------|---------|-------------------|------------|
| 2821  | 65         | 200        | 2100      | 1375                      | 13,6    | КВП-В 65/200/2100 | 40 300     |
| 2822  | 65         | 200        | 2200      | 1450                      | 14,2    | КВП-В 65/200/2200 | 42 100     |
| 2823  | 65         | 200        | 2300      | 1525                      | 14,8    | КВП-В 65/200/2300 | 43 800     |
| 2824  | 65         | 200        | 2400      | 1600                      | 15,4    | КВП-В 65/200/2400 | 45 500     |
| 2825  | 65         | 200        | 2500      | 1675                      | 16      | КВП-В 65/200/2500 | 47 200     |
| 2826  | 65         | 200        | 2600      | 1750                      | 16,6    | КВП-В 65/200/2600 | 49 900     |
| 2827  | 65         | 200        | 2700      | 1825                      | 17,2    | КВП-В 65/200/2700 | 52 800     |
| 2828  | 65         | 200        | 2800      | 1900                      | 17,8    | КВП-В 65/200/2800 | 55 800     |
| 2829  | 65         | 200        | 2900      | 1975                      | 18,4    | КВП-В 65/200/2900 | 58 800     |
| 2830  | 65         | 200        | 3000      | 2050                      | 19      | КВП-В 65/200/3000 | 61 900     |
| 2831  | 65         | 200        | 3100      | 2125                      | 19,5    | КВП-В 65/200/3100 | 64 800     |
| 2832  | 65         | 200        | 3200      | 2200                      | 20      | КВП-В 65/200/3200 | 67 700     |
| 2833  | 65         | 200        | 3300      | 2275                      | 20,5    | КВП-В 65/200/3300 | 70 700     |
| 2834  | 65         | 200        | 3400      | 2350                      | 21      | КВП-В 65/200/3400 | 73 800     |
| 2835  | 65         | 200        | 3500      | 2425                      | 21,7    | КВП-В 65/200/3500 | 76 900     |
| 2836  | 65         | 200        | 3600      | 2500                      | 22,3    | КВП-В 65/200/3600 | 79 800     |
| 2837  | 65         | 200        | 3700      | 2575                      | 22,9    | КВП-В 65/200/3700 | 82 900     |
| 2838  | 65         | 200        | 3800      | 2650                      | 23,4    | КВП-В 65/200/3800 | 86 000     |
| 2839  | 65         | 200        | 3900      | 2725                      | 24      | КВП-В 65/200/3900 | 88 900     |
| 2840  | 65         | 200        | 4000      | 2800                      | 24,6    | КВП-В 65/200/4000 | 92 000     |
| 2841  | 65         | 200        | 4100      | 2875                      | 25,2    | КВП-В 65/200/4100 | 94 900     |
| 2842  | 65         | 200        | 4200      | 2950                      | 25,7    | КВП-В 65/200/4200 | 97 800     |
| 2843  | 65         | 200        | 4300      | 3025                      | 26,3    | КВП-В 65/200/4300 | 100 900    |
| 2844  | 65         | 200        | 4400      | 3100                      | 26,9    | КВП-В 65/200/4400 | 103 900    |
| 2845  | 65         | 200        | 4500      | 3175                      | 27,4    | КВП-В 65/200/4500 | 107 000    |
| 2846  | 65         | 200        | 4600      | 3250                      | 27,9    | КВП-В 65/200/4600 | 110 100    |
| 2847  | 65         | 200        | 4700      | 3325                      | 28,5    | КВП-В 65/200/4700 | 113 200    |
| 2848  | 65         | 200        | 4800      | 3400                      | 29,1    | КВП-В 65/200/4800 | 116 300    |
| 2849  | 65         | 200        | 4900      | 3475                      | 29,6    | КВП-В 65/200/4900 | 119 400    |
| 2850  | 65         | 200        | 5000      | 3550                      | 30,1    | КВП-В 65/200/5000 | 122 500    |



Комплектующие (стр.244)

| № п/п | Высота, мм | Ширина, мм | Длина, мм | Теплоотдача при 70°C, Вт | Вес, кг | Модель            | Цена, руб. |
|-------|------------|------------|-----------|--------------------------|---------|-------------------|------------|
| 2851  | 65         | 220        | 600       | 300                      | 4,9     | КВП-В 65/220/600  | 14 100     |
| 2852  | 65         | 220        | 700       | 375                      | 5,6     | КВП-В 65/220/700  | 16 000     |
| 2853  | 65         | 220        | 800       | 450                      | 6,3     | КВП-В 65/220/800  | 17 800     |
| 2854  | 65         | 220        | 900       | 525                      | 7       | КВП-В 65/220/900  | 19 600     |
| 2855  | 65         | 220        | 1000      | 600                      | 7,7     | КВП-В 65/220/1000 | 21 000     |
| 2856  | 65         | 220        | 1100      | 675                      | 8,4     | КВП-В 65/220/1100 | 23 300     |
| 2857  | 65         | 220        | 1200      | 750                      | 9,1     | КВП-В 65/220/1200 | 25 200     |
| 2858  | 65         | 220        | 1300      | 825                      | 9,8     | КВП-В 65/220/1300 | 27 100     |
| 2859  | 65         | 220        | 1400      | 900                      | 10,5    | КВП-В 65/220/1400 | 29 000     |
| 2860  | 65         | 220        | 1500      | 975                      | 11,2    | КВП-В 65/220/1500 | 30 900     |
| 2861  | 65         | 220        | 1600      | 1050                     | 11,9    | КВП-В 65/220/1600 | 32 700     |
| 2862  | 65         | 220        | 1700      | 1125                     | 12,6    | КВП-В 65/220/1700 | 34 500     |
| 2863  | 65         | 220        | 1800      | 1200                     | 13,3    | КВП-В 65/220/1800 | 36 300     |
| 2864  | 65         | 220        | 1900      | 1275                     | 14      | КВП-В 65/220/1900 | 38 200     |
| 2865  | 65         | 220        | 2000      | 1350                     | 14,7    | КВП-В 65/220/2000 | 40 100     |

| № п/п | Высота, мм | Ширина, мм | Длина, мм | Тепло-отдача при 70°С, Вт | Вес, кг | Модель            | Цена, руб. |
|-------|------------|------------|-----------|---------------------------|---------|-------------------|------------|
| 2866  | <b>65</b>  | <b>220</b> | 2100      | 1425                      | 15,4    | КВП-В 65/220/2100 | 41 900     |
| 2867  | 65         | 220        | 2200      | 1500                      | 16,1    | КВП-В 65/220/2200 | 43 800     |
| 2868  | 65         | 220        | 2300      | 1575                      | 16,8    | КВП-В 65/220/2300 | 45 600     |
| 2869  | 65         | 220        | 2400      | 1650                      | 17,4    | КВП-В 65/220/2400 | 47 500     |
| 2870  | 65         | 220        | 2500      | 1725                      | 18      | КВП-В 65/220/2500 | 49 300     |
| 2871  | 65         | 220        | 2600      | 1800                      | 18,7    | КВП-В 65/220/2600 | 51 800     |
| 2872  | 65         | 220        | 2700      | 1875                      | 19,3    | КВП-В 65/220/2700 | 54 900     |
| 2873  | 65         | 220        | 2800      | 1950                      | 20      | КВП-В 65/220/2800 | 58 200     |
| 2874  | 65         | 220        | 2900      | 2025                      | 20,6    | КВП-В 65/220/2900 | 61 600     |
| 2875  | 65         | 220        | 3000      | 2100                      | 21,3    | КВП-В 65/220/3000 | 65 000     |
| 2876  | 65         | 220        | 3100      | 2175                      | 22      | КВП-В 65/220/3100 | 68 400     |
| 2877  | 65         | 220        | 3200      | 2250                      | 22,6    | КВП-В 65/220/3200 | 71 900     |
| 2878  | 65         | 220        | 3300      | 2325                      | 23,3    | КВП-В 65/220/3300 | 75 200     |
| 2879  | 65         | 220        | 3400      | 2400                      | 23,9    | КВП-В 65/220/3400 | 78 600     |
| 2880  | 65         | 220        | 3500      | 2475                      | 24,6    | КВП-В 65/220/3500 | 82 000     |
| 2881  | 65         | 220        | 3600      | 2550                      | 25,2    | КВП-В 65/220/3600 | 85 400     |
| 2882  | 65         | 220        | 3700      | 2625                      | 25,9    | КВП-В 65/220/3700 | 88 800     |
| 2883  | 65         | 220        | 3800      | 2700                      | 26,5    | КВП-В 65/220/3800 | 92 200     |
| 2884  | 65         | 220        | 3900      | 2775                      | 27,2    | КВП-В 65/220/3900 | 95 500     |
| 2885  | 65         | 220        | 4000      | 2850                      | 27,8    | КВП-В 65/220/4000 | 98 900     |
| 2886  | 65         | 220        | 4100      | 2925                      | 28,5    | КВП-В 65/220/4100 | 102 300    |
| 2887  | 65         | 220        | 4200      | 3000                      | 29,1    | КВП-В 65/220/4200 | 105 700    |
| 2888  | 65         | 220        | 4300      | 3075                      | 29,8    | КВП-В 65/220/4300 | 109 100    |
| 2889  | 65         | 220        | 4400      | 3150                      | 30,4    | КВП-В 65/220/4400 | 112 500    |
| 2890  | 65         | 220        | 4500      | 3225                      | 31,1    | КВП-В 65/220/4500 | 115 900    |
| 2891  | 65         | 220        | 4600      | 3300                      | 31,8    | КВП-В 65/220/4600 | 119 300    |
| 2892  | 65         | 220        | 4700      | 3375                      | 32,4    | КВП-В 65/220/4700 | 122 700    |
| 2893  | 65         | 220        | 4800      | 3450                      | 33,1    | КВП-В 65/220/4800 | 126 100    |
| 2894  | 65         | 220        | 4900      | 3525                      | 33,7    | КВП-В 65/220/4900 | 129 500    |
| 2895  | 65         | 220        | 5000      | 3600                      | 34,3    | КВП-В 65/220/5000 | 132 900    |

## С ВЕНТИЛЯТОРОМ

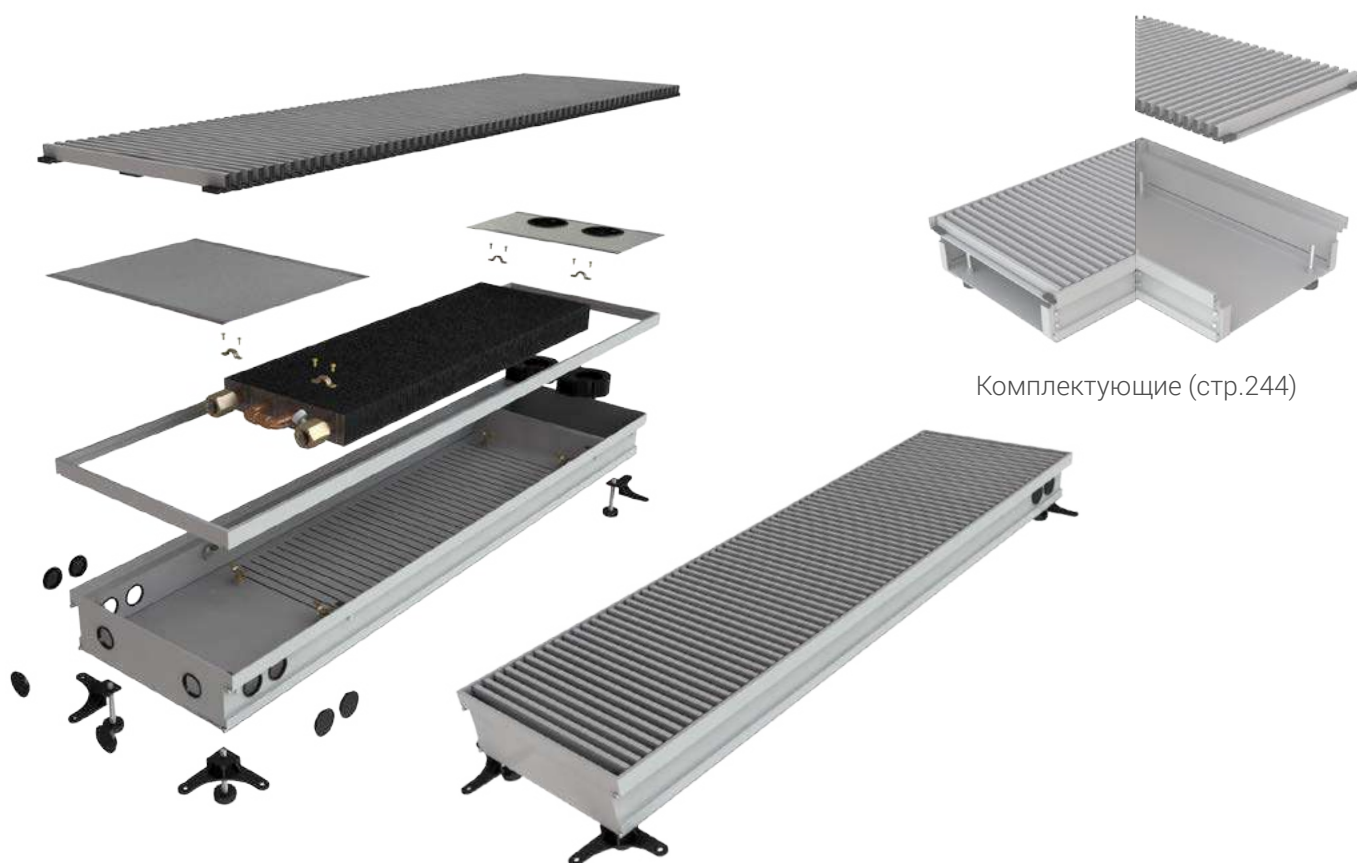

Комплектующие (стр.244)

| № п/п | Высота, мм | Ширина, мм | Длина, мм | Теплоотдача при 70°C, Вт | Вес, кг | Модель            | Цена, руб. |
|-------|------------|------------|-----------|--------------------------|---------|-------------------|------------|
| 2896  | 65         | 250        | 600       | 350                      | 5,2     | КВП-В 65/250/600  | 14 600     |
| 2897  | 65         | 250        | 700       | 438                      | 5,9     | КВП-В 65/250/700  | 16 500     |
| 2898  | 65         | 250        | 800       | 525                      | 6,7     | КВП-В 65/250/800  | 18 300     |
| 2899  | 65         | 250        | 900       | 613                      | 7,3     | КВП-В 65/250/900  | 20 100     |
| 2900  | 65         | 250        | 1000      | 700                      | 8       | КВП-В 65/250/1000 | 21 600     |
| 2901  | 65         | 250        | 1100      | 788                      | 8,7     | КВП-В 65/250/1100 | 23 800     |
| 2902  | 65         | 250        | 1200      | 875                      | 9,4     | КВП-В 65/250/1200 | 25 700     |
| 2903  | 65         | 250        | 1300      | 963                      | 10,1    | КВП-В 65/250/1300 | 27 600     |
| 2904  | 65         | 250        | 1400      | 1050                     | 10,8    | КВП-В 65/250/1400 | 29 500     |
| 2905  | 65         | 250        | 1500      | 1138                     | 11,5    | КВП-В 65/250/1500 | 31 400     |
| 2906  | 65         | 250        | 1600      | 1225                     | 12,2    | КВП-В 65/250/1600 | 33 300     |
| 2907  | 65         | 250        | 1700      | 1313                     | 12,9    | КВП-В 65/250/1700 | 35 200     |
| 2908  | 65         | 250        | 1800      | 1400                     | 13,6    | КВП-В 65/250/1800 | 37 100     |
| 2909  | 65         | 250        | 1900      | 1488                     | 14,3    | КВП-В 65/250/1900 | 39 000     |
| 2910  | 65         | 250        | 2000      | 1575                     | 15      | КВП-В 65/250/2000 | 40 900     |

| № п/п | Высота, мм | Ширина, мм | Длина, мм | Тепло-отдача при 70°С, Вт | Вес, кг | Модель            | Цена, руб. |
|-------|------------|------------|-----------|---------------------------|---------|-------------------|------------|
| 2911  | <b>65</b>  | <b>250</b> | 2100      | 1663                      | 15,7    | КВП-В 65/250/2100 | 42 800     |
| 2912  | 65         | 250        | 2200      | 1750                      | 16,4    | КВП-В 65/250/2200 | 44 600     |
| 2913  | 65         | 250        | 2300      | 1838                      | 17,1    | КВП-В 65/250/2300 | 46 500     |
| 2914  | 65         | 250        | 2400      | 1925                      | 17,8    | КВП-В 65/250/2400 | 48 400     |
| 2915  | 65         | 250        | 2500      | 2013                      | 18,5    | КВП-В 65/250/2500 | 50 300     |
| 2916  | 65         | 250        | 2600      | 2100                      | 19,2    | КВП-В 65/250/2600 | 52 600     |
| 2917  | 65         | 250        | 2700      | 2188                      | 19,9    | КВП-В 65/250/2700 | 55 700     |
| 2918  | 65         | 250        | 2800      | 2275                      | 20,6    | КВП-В 65/250/2800 | 59 200     |
| 2919  | 65         | 250        | 2900      | 2363                      | 21,3    | КВП-В 65/250/2900 | 62 900     |
| 2920  | 65         | 250        | 3000      | 2450                      | 22      | КВП-В 65/250/3000 | 66 700     |
| 2921  | 65         | 250        | 3100      | 2538                      | 22,7    | КВП-В 65/250/3100 | 70 300     |
| 2922  | 65         | 250        | 3200      | 2625                      | 23,4    | КВП-В 65/250/3200 | 74 000     |
| 2923  | 65         | 250        | 3300      | 2713                      | 24,1    | КВП-В 65/250/3300 | 77 700     |
| 2924  | 65         | 250        | 3400      | 2800                      | 24,8    | КВП-В 65/250/3400 | 81 400     |
| 2925  | 65         | 250        | 3500      | 2888                      | 25,5    | КВП-В 65/250/3500 | 85 100     |
| 2926  | 65         | 250        | 3600      | 2975                      | 26,2    | КВП-В 65/250/3600 | 88 800     |
| 2927  | 65         | 250        | 3700      | 3063                      | 26,9    | КВП-В 65/250/3700 | 92 500     |
| 2928  | 65         | 250        | 3800      | 3150                      | 27,6    | КВП-В 65/250/3800 | 96 200     |
| 2929  | 65         | 250        | 3900      | 3238                      | 28,3    | КВП-В 65/250/3900 | 99 900     |
| 2930  | 65         | 250        | 4000      | 3325                      | 29      | КВП-В 65/250/4000 | 103 600    |
| 2931  | 65         | 250        | 4100      | 3413                      | 29,7    | КВП-В 65/250/4100 | 107 300    |
| 2932  | 65         | 250        | 4200      | 3500                      | 30,4    | КВП-В 65/250/4200 | 111 000    |
| 2933  | 65         | 250        | 4300      | 3588                      | 31,1    | КВП-В 65/250/4300 | 114 700    |
| 2934  | 65         | 250        | 4400      | 3675                      | 31,8    | КВП-В 65/250/4400 | 118 400    |
| 2935  | 65         | 250        | 4500      | 3763                      | 32,5    | КВП-В 65/250/4500 | 122 100    |
| 2936  | 65         | 250        | 4600      | 3850                      | 33,2    | КВП-В 65/250/4600 | 125 800    |
| 2937  | 65         | 250        | 4700      | 3938                      | 33,9    | КВП-В 65/250/4700 | 129 500    |
| 2938  | 65         | 250        | 4800      | 4025                      | 34,6    | КВП-В 65/250/4800 | 133 200    |
| 2939  | 65         | 250        | 4900      | 4113                      | 35,3    | КВП-В 65/250/4900 | 136 900    |
| 2940  | 65         | 250        | 5000      | 4200                      | 36,1    | КВП-В 65/250/5000 | 140 600    |

## С ВЕНТИЛЯТОРОМ

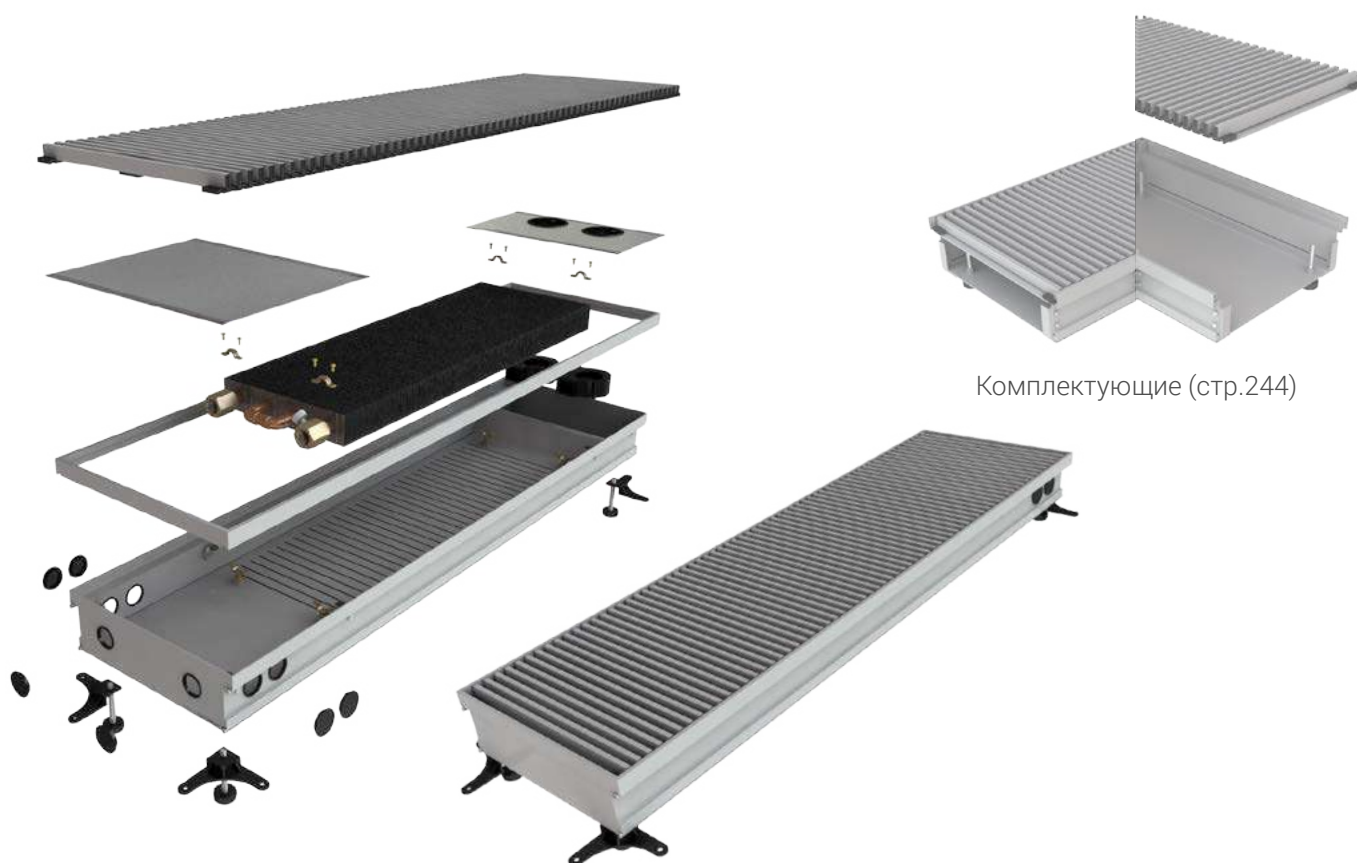

Комплектующие (стр.244)

| № п/п | Высота, мм | Ширина, мм | Длина, мм | Теплоотдача при 70°C, Вт | Вес, кг | Модель            | Цена, руб. |
|-------|------------|------------|-----------|--------------------------|---------|-------------------|------------|
| 2941  | 65         | 280        | 600       | 425                      | 6       | КВП-В 65/280/600  | 15 000     |
| 2942  | 65         | 280        | 700       | 525                      | 6,9     | КВП-В 65/280/700  | 17 000     |
| 2943  | 65         | 280        | 800       | 625                      | 7,7     | КВП-В 65/280/800  | 18 900     |
| 2944  | 65         | 280        | 900       | 725                      | 8,5     | КВП-В 65/280/900  | 20 800     |
| 2945  | 65         | 280        | 1000      | 825                      | 9,3     | КВП-В 65/280/1000 | 22 300     |
| 2946  | 65         | 280        | 1100      | 925                      | 10,1    | КВП-В 65/280/1100 | 24 700     |
| 2947  | 65         | 280        | 1200      | 1025                     | 10,9    | КВП-В 65/280/1200 | 26 700     |
| 2948  | 65         | 280        | 1300      | 1125                     | 11,7    | КВП-В 65/280/1300 | 28 600     |
| 2949  | 65         | 280        | 1400      | 1225                     | 12,5    | КВП-В 65/280/1400 | 30 800     |
| 2950  | 65         | 280        | 1500      | 1325                     | 13,3    | КВП-В 65/280/1500 | 32 900     |
| 2951  | 65         | 280        | 1600      | 1425                     | 14,1    | КВП-В 65/280/1600 | 34 900     |
| 2952  | 65         | 280        | 1700      | 1525                     | 14,9    | КВП-В 65/280/1700 | 36 800     |
| 2953  | 65         | 280        | 1800      | 1625                     | 15,7    | КВП-В 65/280/1800 | 38 700     |
| 2954  | 65         | 280        | 1900      | 1725                     | 16,5    | КВП-В 65/280/1900 | 40 700     |
| 2955  | 65         | 280        | 2000      | 1825                     | 17,3    | КВП-В 65/280/2000 | 42 600     |



| № п/п | Высота, мм | Ширина, мм | Длина, мм | Тепло-отдача при 70°С, Вт | Вес, кг | Модель            | Цена, руб. |
|-------|------------|------------|-----------|---------------------------|---------|-------------------|------------|
| 2956  | 65         | 280        | 2100      | 1925                      | 18,1    | КВП-В 65/280/2100 | 44 600     |
| 2957  | 65         | 280        | 2200      | 2025                      | 18,9    | КВП-В 65/280/2200 | 46 700     |
| 2958  | 65         | 280        | 2300      | 2125                      | 19,7    | КВП-В 65/280/2300 | 48 700     |
| 2959  | 65         | 280        | 2400      | 2225                      | 20,5    | КВП-В 65/280/2400 | 50 800     |
| 2960  | 65         | 280        | 2500      | 2325                      | 21,3    | КВП-В 65/280/2500 | 52 700     |
| 2961  | 65         | 280        | 2600      | 2425                      | 21,3    | КВП-В 65/280/2600 | 55 200     |
| 2962  | 65         | 280        | 2700      | 2525                      | 22,9    | КВП-В 65/280/2700 | 58 700     |
| 2963  | 65         | 280        | 2800      | 2625                      | 23,7    | КВП-В 65/280/2800 | 62 500     |
| 2964  | 65         | 280        | 2900      | 2725                      | 24,5    | КВП-В 65/280/2900 | 66 300     |
| 2965  | 65         | 280        | 3000      | 2825                      | 25,3    | КВП-В 65/280/3000 | 70 200     |
| 2966  | 65         | 280        | 3100      | 2925                      | 26,1    | КВП-В 65/280/3100 | 72 600     |
| 2967  | 65         | 280        | 3200      | 3025                      | 26,9    | КВП-В 65/280/3200 | 74 500     |
| 2968  | 65         | 280        | 3300      | 3125                      | 27,7    | КВП-В 65/280/3300 | 78 500     |
| 2969  | 65         | 280        | 3400      | 3225                      | 28,5    | КВП-В 65/280/3400 | 82 400     |
| 2970  | 65         | 280        | 3500      | 3325                      | 29,3    | КВП-В 65/280/3500 | 86 500     |
| 2971  | 65         | 280        | 3600      | 3425                      | 30,1    | КВП-В 65/280/3600 | 90 600     |
| 2972  | 65         | 280        | 3700      | 3525                      | 30,9    | КВП-В 65/280/3700 | 94 500     |
| 2973  | 65         | 280        | 3800      | 3625                      | 31,7    | КВП-В 65/280/3800 | 98 400     |
| 2974  | 65         | 280        | 3900      | 3725                      | 32,5    | КВП-В 65/280/3900 | 102 300    |
| 2975  | 65         | 280        | 4000      | 3825                      | 33,3    | КВП-В 65/280/4000 | 106 200    |
| 2976  | 65         | 280        | 4100      | 3925                      | 34,1    | КВП-В 65/280/4100 | 110 300    |
| 2977  | 65         | 280        | 4200      | 4025                      | 34,9    | КВП-В 65/280/4200 | 114 800    |
| 2978  | 65         | 280        | 4300      | 4125                      | 35,7    | КВП-В 65/280/4300 | 118 500    |
| 2979  | 65         | 280        | 4400      | 4225                      | 36,5    | КВП-В 65/280/4400 | 122 600    |
| 2980  | 65         | 280        | 4500      | 4325                      | 37,3    | КВП-В 65/280/4500 | 126 700    |
| 2981  | 65         | 280        | 4600      | 4425                      | 38,1    | КВП-В 65/280/4600 | 130 800    |
| 2982  | 65         | 280        | 4700      | 4525                      | 38,9    | КВП-В 65/280/4700 | 134 500    |
| 2983  | 65         | 280        | 4800      | 4625                      | 39,7    | КВП-В 65/280/4800 | 139 000    |
| 2984  | 65         | 280        | 4900      | 4725                      | 40,5    | КВП-В 65/280/4900 | 143 100    |
| 2985  | 65         | 280        | 5000      | 4825                      | 41,3    | КВП-В 65/280/5000 | 147 200    |

## С ВЕНТИЛЯТОРОМ

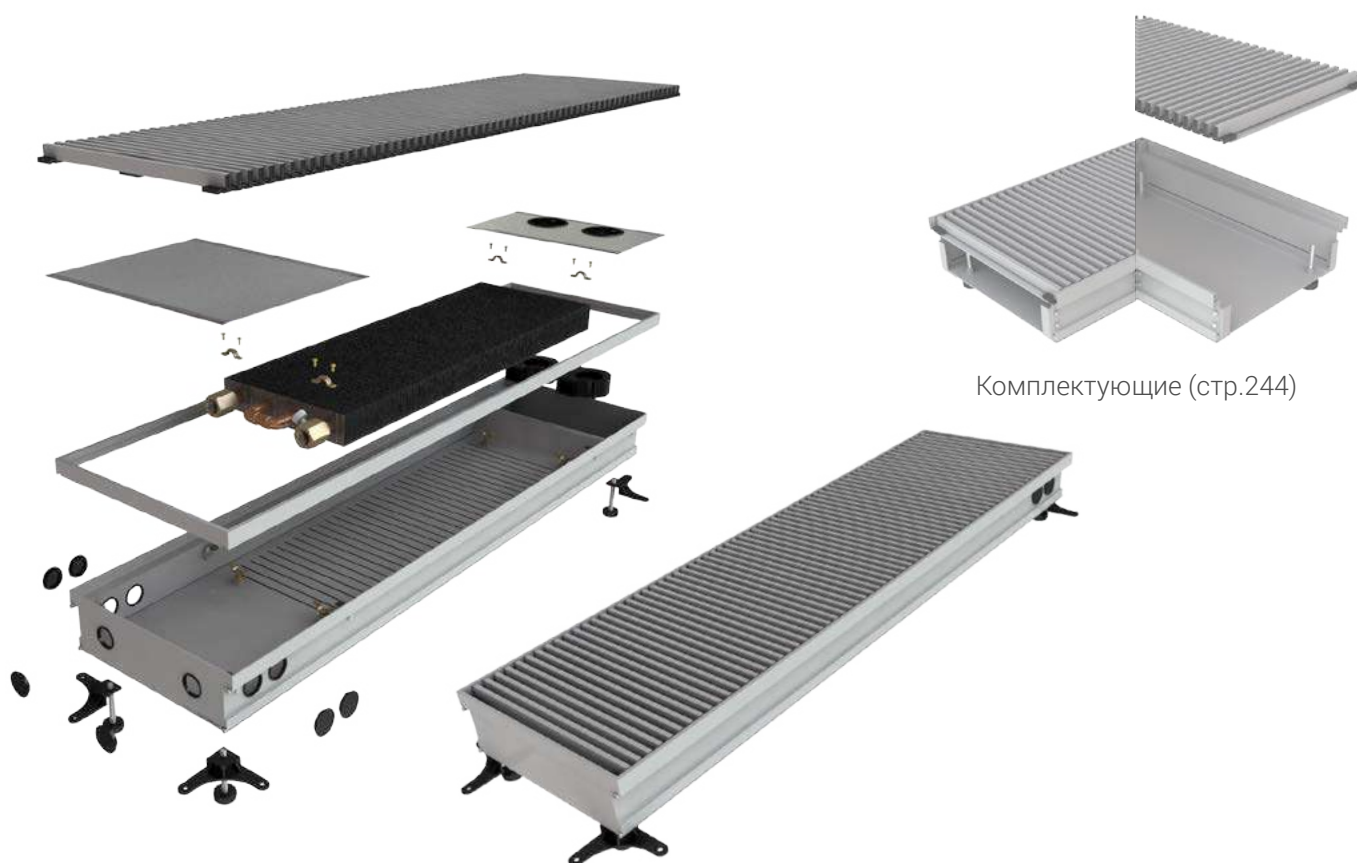

Комплектующие (стр.244)

| № п/п | Высота, мм | Ширина, мм | Длина, мм | Теплоотдача при 70°C, Вт | Вес, кг | Модель            | Цена, руб. |
|-------|------------|------------|-----------|--------------------------|---------|-------------------|------------|
| 2986  | 65         | 300        | 600       | 450                      | 6,2     | КВП-В 65/300/600  | 17 400     |
| 2987  | 65         | 300        | 700       | 550                      | 7,1     | КВП-В 65/300/700  | 19 800     |
| 2988  | 65         | 300        | 800       | 650                      | 8       | КВП-В 65/300/800  | 22 100     |
| 2989  | 65         | 300        | 900       | 750                      | 8,9     | КВП-В 65/300/900  | 24 400     |
| 2990  | 65         | 300        | 1000      | 850                      | 9,7     | КВП-В 65/300/1000 | 26 200     |
| 2991  | 65         | 300        | 1100      | 950                      | 10,6    | КВП-В 65/300/1100 | 29 000     |
| 2992  | 65         | 300        | 1200      | 1050                     | 11,5    | КВП-В 65/300/1200 | 31 400     |
| 2993  | 65         | 300        | 1300      | 1150                     | 12,3    | КВП-В 65/300/1300 | 33 800     |
| 2994  | 65         | 300        | 1400      | 1250                     | 13,2    | КВП-В 65/300/1400 | 36 200     |
| 2995  | 65         | 300        | 1500      | 1350                     | 14,1    | КВП-В 65/300/1500 | 38 600     |
| 2996  | 65         | 300        | 1600      | 1450                     | 14,9    | КВП-В 65/300/1600 | 41 000     |
| 2997  | 65         | 300        | 1700      | 1550                     | 15,8    | КВП-В 65/300/1700 | 43 300     |
| 2998  | 65         | 300        | 1800      | 1650                     | 16,7    | КВП-В 65/300/1800 | 45 700     |
| 2999  | 65         | 300        | 1900      | 1750                     | 17,5    | КВП-В 65/300/1900 | 48 000     |
| 3000  | 65         | 300        | 2000      | 1850                     | 18,4    | КВП-В 65/300/2000 | 50 400     |

| № п/п | Высота, мм | Ширина, мм | Длина, мм | Тепло-отдача при 70°C, Вт | Вес, кг | Модель            | Цена, руб. |
|-------|------------|------------|-----------|---------------------------|---------|-------------------|------------|
| 3001  | 65         | 300        | 2100      | 1950                      | 19,3    | КВП-В 65/300/2100 | 52 700     |
| 3002  | 65         | 300        | 2200      | 2050                      | 20,1    | КВП-В 65/300/2200 | 54 800     |
| 3003  | 65         | 300        | 2300      | 2150                      | 21      | КВП-В 65/300/2300 | 57 000     |
| 3004  | 65         | 300        | 2400      | 2250                      | 21,9    | КВП-В 65/300/2400 | 59 000     |
| 3005  | 65         | 300        | 2500      | 2350                      | 22,7    | КВП-В 65/300/2500 | 61 200     |
| 3006  | 65         | 300        | 2600      | 2450                      | 23,6    | КВП-В 65/300/2600 | 64 100     |
| 3007  | 65         | 300        | 2700      | 2550                      | 24,5    | КВП-В 65/300/2700 | 68 000     |
| 3008  | 65         | 300        | 2800      | 2650                      | 25,3    | КВП-В 65/300/2800 | 72 300     |
| 3009  | 65         | 300        | 2900      | 2750                      | 26,2    | КВП-В 65/300/2900 | 76 700     |
| 3010  | 65         | 300        | 3000      | 2850                      | 27,1    | КВП-В 65/300/3000 | 81 100     |
| 3011  | 65         | 300        | 3100      | 2950                      | 28      | КВП-В 65/300/3100 | 85 500     |
| 3012  | 65         | 300        | 3200      | 3050                      | 28,8    | КВП-В 65/300/3200 | 89 900     |
| 3013  | 65         | 300        | 3300      | 3150                      | 29,7    | КВП-В 65/300/3300 | 94 300     |
| 3014  | 65         | 300        | 3400      | 3250                      | 30,6    | КВП-В 65/300/3400 | 98 700     |
| 3015  | 65         | 300        | 3500      | 3350                      | 31,5    | КВП-В 65/300/3500 | 103 100    |
| 3016  | 65         | 300        | 3600      | 3450                      | 32,3    | КВП-В 65/300/3600 | 107 500    |
| 3017  | 65         | 300        | 3700      | 3550                      | 33,2    | КВП-В 65/300/3700 | 111 900    |
| 3018  | 65         | 300        | 3800      | 3650                      | 34,1    | КВП-В 65/300/3800 | 116 300    |
| 3019  | 65         | 300        | 3900      | 3750                      | 34,9    | КВП-В 65/300/3900 | 120 700    |
| 3020  | 65         | 300        | 4000      | 3850                      | 35,8    | КВП-В 65/300/4000 | 125 100    |
| 3021  | 65         | 300        | 4100      | 3950                      | 36,7    | КВП-В 65/300/4100 | 129 500    |
| 3022  | 65         | 300        | 4200      | 4050                      | 37,5    | КВП-В 65/300/4200 | 133 900    |
| 3023  | 65         | 300        | 4300      | 4150                      | 38,4    | КВП-В 65/300/4300 | 138 300    |
| 3024  | 65         | 300        | 4400      | 4250                      | 39,3    | КВП-В 65/300/4400 | 142 700    |
| 3025  | 65         | 300        | 4500      | 4350                      | 40,1    | КВП-В 65/300/4500 | 147 100    |
| 3026  | 65         | 300        | 4600      | 4450                      | 41      | КВП-В 65/300/4600 | 151 500    |
| 3027  | 65         | 300        | 4700      | 4550                      | 41,8    | КВП-В 65/300/4700 | 155 900    |
| 3028  | 65         | 300        | 4800      | 4650                      | 42,7    | КВП-В 65/300/4800 | 160 300    |
| 3029  | 65         | 300        | 4900      | 4750                      | 43,6    | КВП-В 65/300/4900 | 164 700    |
| 3030  | 65         | 300        | 5000      | 4850                      | 44,4    | КВП-В 65/300/5000 | 169 100    |

## С ВЕНТИЛЯТОРОМ

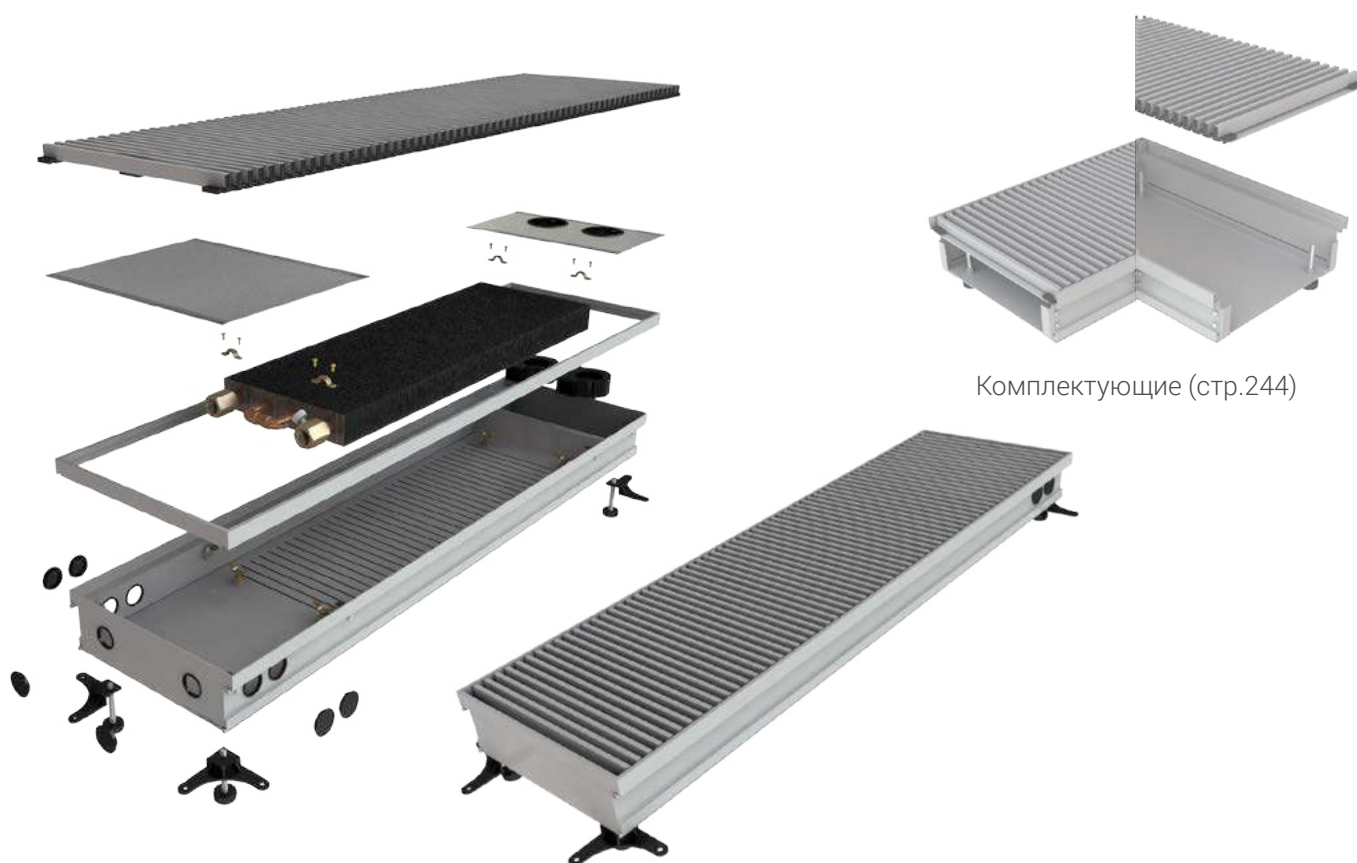

Комплектующие (стр.244)

| № п/п | Высота, мм | Ширина, мм | Длина, мм | Теплоотдача при 70°C, Вт | Вес, кг | Модель            | Цена, руб. |
|-------|------------|------------|-----------|--------------------------|---------|-------------------|------------|
| 3031  | 65         | 330        | 600       | 500                      | 6,7     | КВП-В 65/330/600  | 18 600     |
| 3032  | 65         | 330        | 700       | 600                      | 7,6     | КВП-В 65/330/700  | 21 500     |
| 3033  | 65         | 330        | 800       | 700                      | 8,5     | КВП-В 65/330/800  | 24 200     |
| 3034  | 65         | 330        | 900       | 800                      | 9,4     | КВП-В 65/330/900  | 26 900     |
| 3035  | 65         | 330        | 1000      | 900                      | 10,4    | КВП-В 65/330/1000 | 29 200     |
| 3036  | 65         | 330        | 1100      | 1000                     | 11,3    | КВП-В 65/330/1100 | 32 400     |
| 3037  | 65         | 330        | 1200      | 1100                     | 12,2    | КВП-В 65/330/1200 | 35 200     |
| 3038  | 65         | 330        | 1300      | 1200                     | 13,1    | КВП-В 65/330/1300 | 38 100     |
| 3039  | 65         | 330        | 1400      | 1300                     | 14      | КВП-В 65/330/1400 | 41 000     |
| 3040  | 65         | 330        | 1500      | 1400                     | 15      | КВП-В 65/330/1500 | 43 900     |
| 3041  | 65         | 330        | 1600      | 1500                     | 15,9    | КВП-В 65/330/1600 | 46 900     |
| 3042  | 65         | 330        | 1700      | 1600                     | 16,8    | КВП-В 65/330/1700 | 49 900     |
| 3043  | 65         | 330        | 1800      | 1700                     | 17,8    | КВП-В 65/330/1800 | 52 800     |
| 3044  | 65         | 330        | 1900      | 1800                     | 18,7    | КВП-В 65/330/1900 | 55 700     |
| 3045  | 65         | 330        | 2000      | 1900                     | 19,6    | КВП-В 65/330/2000 | 58 700     |

| № п/п | Высота, мм | Ширина, мм | Длина, мм | Тепло-отдача при 70°С, Вт | Вес, кг | Модель            | Цена, руб. |
|-------|------------|------------|-----------|---------------------------|---------|-------------------|------------|
| 3046  | 65         | 330        | 2100      | 2000                      | 20,6    | КВП-В 65/330/2100 | 61 700     |
| 3047  | 65         | 330        | 2200      | 2100                      | 21,5    | КВП-В 65/330/2200 | 64 700     |
| 3048  | 65         | 330        | 2300      | 2200                      | 22,4    | КВП-В 65/330/2300 | 67 700     |
| 3049  | 65         | 330        | 2400      | 2300                      | 23,4    | КВП-В 65/330/2400 | 70 800     |
| 3050  | 65         | 330        | 2500      | 2400                      | 24,4    | КВП-В 65/330/2500 | 73 900     |
| 3051  | 65         | 330        | 2600      | 2500                      | 25,3    | КВП-В 65/330/2600 | 77 500     |
| 3052  | 65         | 330        | 2700      | 2600                      | 26,2    | КВП-В 65/330/2700 | 81 400     |
| 3053  | 65         | 330        | 2800      | 2700                      | 27,2    | КВП-В 65/330/2800 | 85 300     |
| 3054  | 65         | 330        | 2900      | 2800                      | 28,1    | КВП-В 65/330/2900 | 89 600     |
| 3055  | 65         | 330        | 3000      | 2900                      | 29      | КВП-В 65/330/3000 | 94 100     |
| 3056  | 65         | 330        | 3100      | 3000                      | 29,9    | КВП-В 65/330/3100 | 98 600     |
| 3057  | 65         | 330        | 3200      | 3100                      | 30,9    | КВП-В 65/330/3200 | 103 200    |
| 3058  | 65         | 330        | 3300      | 3200                      | 31,8    | КВП-В 65/330/3300 | 107 900    |
| 3059  | 65         | 330        | 3400      | 3300                      | 32,7    | КВП-В 65/330/3400 | 112 600    |
| 3060  | 65         | 330        | 3500      | 3400                      | 33,6    | КВП-В 65/330/3500 | 117 300    |
| 3061  | 65         | 330        | 3600      | 3500                      | 34,5    | КВП-В 65/330/3600 | 122 000    |
| 3062  | 65         | 330        | 3700      | 3600                      | 35,5    | КВП-В 65/330/3700 | 126 700    |
| 3063  | 65         | 330        | 3800      | 3700                      | 36,5    | КВП-В 65/330/3800 | 131 400    |
| 3064  | 65         | 330        | 3900      | 3800                      | 37,4    | КВП-В 65/330/3900 | 136 100    |
| 3065  | 65         | 330        | 4000      | 3900                      | 38,3    | КВП-В 65/330/4000 | 140 800    |
| 3066  | 65         | 330        | 4100      | 4000                      | 39,2    | КВП-В 65/330/4100 | 145 500    |
| 3067  | 65         | 330        | 4200      | 4100                      | 40,1    | КВП-В 65/330/4200 | 150 100    |
| 3068  | 65         | 330        | 4300      | 4200                      | 41      | КВП-В 65/330/4300 | 154 600    |
| 3069  | 65         | 330        | 4400      | 4300                      | 42      | КВП-В 65/330/4400 | 159 100    |
| 3070  | 65         | 330        | 4500      | 4400                      | 43      | КВП-В 65/330/4500 | 163 600    |
| 3071  | 65         | 330        | 4600      | 4500                      | 43,9    | КВП-В 65/330/4600 | 168 200    |
| 3072  | 65         | 330        | 4700      | 4600                      | 44,8    | КВП-В 65/330/4700 | 172 800    |
| 3073  | 65         | 330        | 4800      | 4700                      | 45,7    | КВП-В 65/330/4800 | 177 400    |
| 3074  | 65         | 330        | 4900      | 4800                      | 46,6    | КВП-В 65/330/4900 | 182 000    |
| 3075  | 65         | 330        | 5000      | 4900                      | 47,5    | КВП-В 65/330/5000 | 186 600    |

## С ВЕНТИЛЯТОРОМ

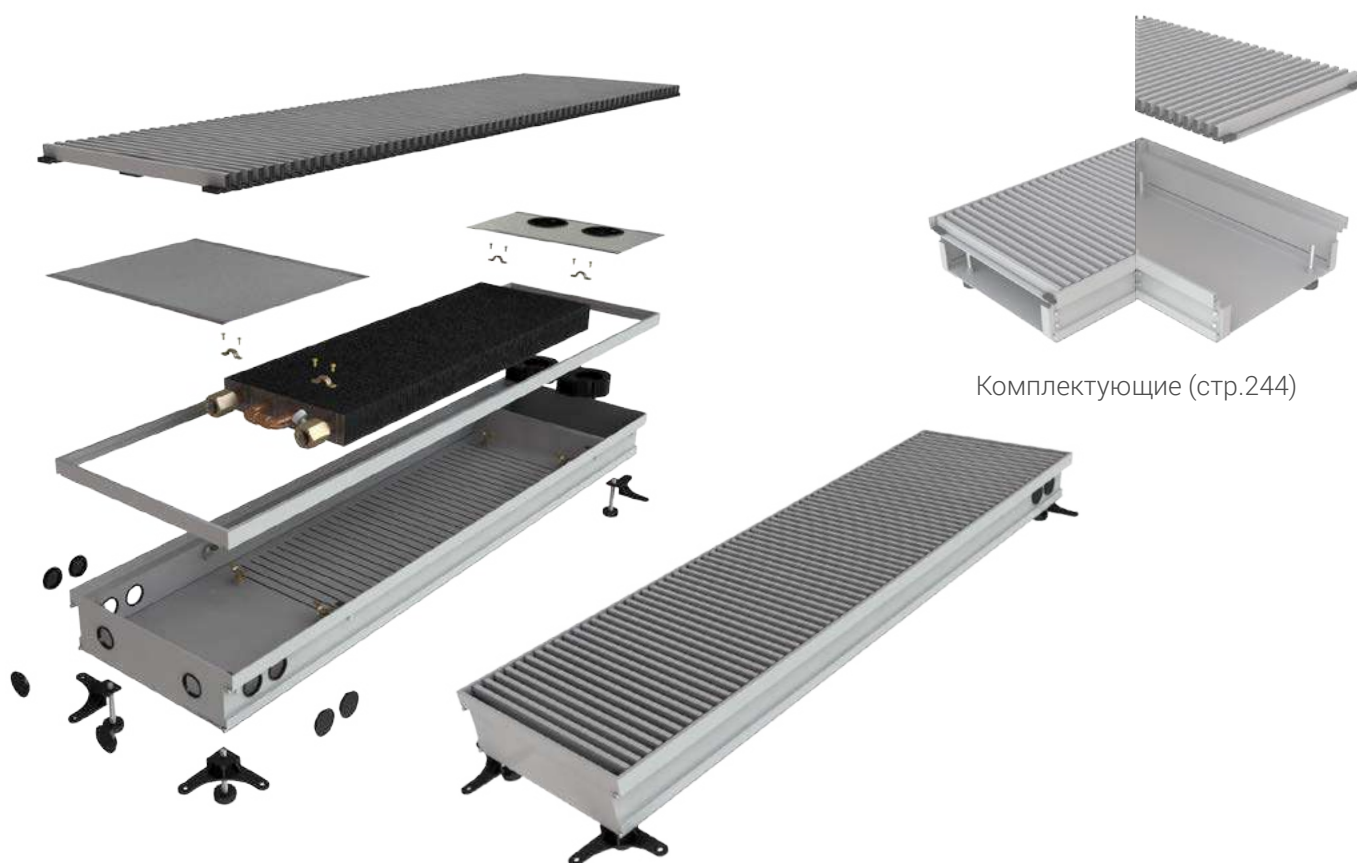

Комплектующие (стр.244)

| № п/п | Высота, мм | Ширина, мм | Длина, мм | Теплоотдача при 70°C, Вт | Вес, кг | Модель            | Цена, руб. |
|-------|------------|------------|-----------|--------------------------|---------|-------------------|------------|
| 3076  | 65         | 350        | 600       | 575                      | 7       | КВП-В 65/350/600  | 18 800     |
| 3077  | 65         | 350        | 700       | 700                      | 8       | КВП-В 65/350/700  | 21 800     |
| 3078  | 65         | 350        | 800       | 825                      | 9       | КВП-В 65/350/800  | 24 600     |
| 3079  | 65         | 350        | 900       | 950                      | 10      | КВП-В 65/350/900  | 27 400     |
| 3080  | 65         | 350        | 1000      | 1075                     | 11      | КВП-В 65/350/1000 | 30 000     |
| 3081  | 65         | 350        | 1100      | 1200                     | 12      | КВП-В 65/350/1100 | 33 100     |
| 3082  | 65         | 350        | 1200      | 1325                     | 13      | КВП-В 65/350/1200 | 36 100     |
| 3083  | 65         | 350        | 1300      | 1450                     | 14      | КВП-В 65/350/1300 | 39 000     |
| 3084  | 65         | 350        | 1400      | 1575                     | 15      | КВП-В 65/350/1400 | 41 900     |
| 3085  | 65         | 350        | 1500      | 1700                     | 16      | КВП-В 65/350/1500 | 44 800     |
| 3086  | 65         | 350        | 1600      | 1825                     | 17      | КВП-В 65/350/1600 | 47 800     |
| 3087  | 65         | 350        | 1700      | 1950                     | 18      | КВП-В 65/350/1700 | 50 900     |
| 3088  | 65         | 350        | 1800      | 2075                     | 19      | КВП-В 65/350/1800 | 54 000     |
| 3089  | 65         | 350        | 1900      | 2200                     | 20      | КВП-В 65/350/1900 | 57 000     |
| 3090  | 65         | 350        | 2000      | 2325                     | 21      | КВП-В 65/350/2000 | 59 900     |

| № п/п | Высота, мм | Ширина, мм | Длина, мм | Тепло-отдача при 70°С, Вт | Вес, кг | Модель            | Цена, руб. |
|-------|------------|------------|-----------|---------------------------|---------|-------------------|------------|
| 3091  | <b>65</b>  | <b>350</b> | 2100      | 2450                      | 22      | КВП-В 65/350/2100 | 62 800     |
| 3092  | 65         | 350        | 2200      | 2575                      | 23      | КВП-В 65/350/2200 | 65 700     |
| 3093  | 65         | 350        | 2300      | 2700                      | 24      | КВП-В 65/350/2300 | 68 600     |
| 3094  | 65         | 350        | 2400      | 2825                      | 25      | КВП-В 65/350/2400 | 71 500     |
| 3095  | 65         | 350        | 2500      | 2950                      | 26      | КВП-В 65/350/2500 | 74 600     |
| 3096  | 65         | 350        | 2600      | 3075                      | 27      | КВП-В 65/350/2600 | 78 100     |
| 3097  | 65         | 350        | 2700      | 3200                      | 28      | КВП-В 65/350/2700 | 81 700     |
| 3098  | 65         | 350        | 2800      | 3325                      | 29      | КВП-В 65/350/2800 | 85 800     |
| 3099  | 65         | 350        | 2900      | 3450                      | 30      | КВП-В 65/350/2900 | 90 100     |
| 3100  | 65         | 350        | 3000      | 3575                      | 31      | КВП-В 65/350/3000 | 94 600     |
| 3101  | 65         | 350        | 3100      | 3700                      | 32      | КВП-В 65/350/3100 | 99 200     |
| 3102  | 65         | 350        | 3200      | 3825                      | 33      | КВП-В 65/350/3200 | 104 000    |
| 3103  | 65         | 350        | 3300      | 3950                      | 34      | КВП-В 65/350/3300 | 108 900    |
| 3104  | 65         | 350        | 3400      | 4075                      | 35      | КВП-В 65/350/3400 | 113 800    |
| 3105  | 65         | 350        | 3500      | 4200                      | 36      | КВП-В 65/350/3500 | 118 700    |
| 3106  | 65         | 350        | 3600      | 4325                      | 37      | КВП-В 65/350/3600 | 123 600    |
| 3107  | 65         | 350        | 3700      | 4450                      | 38      | КВП-В 65/350/3700 | 128 500    |
| 3108  | 65         | 350        | 3800      | 4575                      | 39      | КВП-В 65/350/3800 | 133 400    |
| 3109  | 65         | 350        | 3900      | 4700                      | 40      | КВП-В 65/350/3900 | 138 300    |
| 3110  | 65         | 350        | 4000      | 4825                      | 41      | КВП-В 65/350/4000 | 143 200    |
| 3111  | 65         | 350        | 4100      | 4950                      | 42      | КВП-В 65/350/4100 | 148 100    |
| 3112  | 65         | 350        | 4200      | 5075                      | 43      | КВП-В 65/350/4200 | 153 000    |
| 3113  | 65         | 350        | 4300      | 5200                      | 44      | КВП-В 65/350/4300 | 157 900    |
| 3114  | 65         | 350        | 4400      | 5325                      | 45      | КВП-В 65/350/4400 | 162 800    |
| 3115  | 65         | 350        | 4500      | 5450                      | 46      | КВП-В 65/350/4500 | 167 700    |
| 3116  | 65         | 350        | 4600      | 5575                      | 47      | КВП-В 65/350/4600 | 172 600    |
| 3117  | 65         | 350        | 4700      | 5700                      | 48      | КВП-В 65/350/4700 | 177 500    |
| 3118  | 65         | 350        | 4800      | 5825                      | 49      | КВП-В 65/350/4800 | 182 400    |
| 3119  | 65         | 350        | 4900      | 5950                      | 50      | КВП-В 65/350/4900 | 187 300    |
| 3120  | 65         | 350        | 5000      | 6075                      | 51      | КВП-В 65/350/5000 | 192 200    |

## С ВЕНТИЛЯТОРОМ

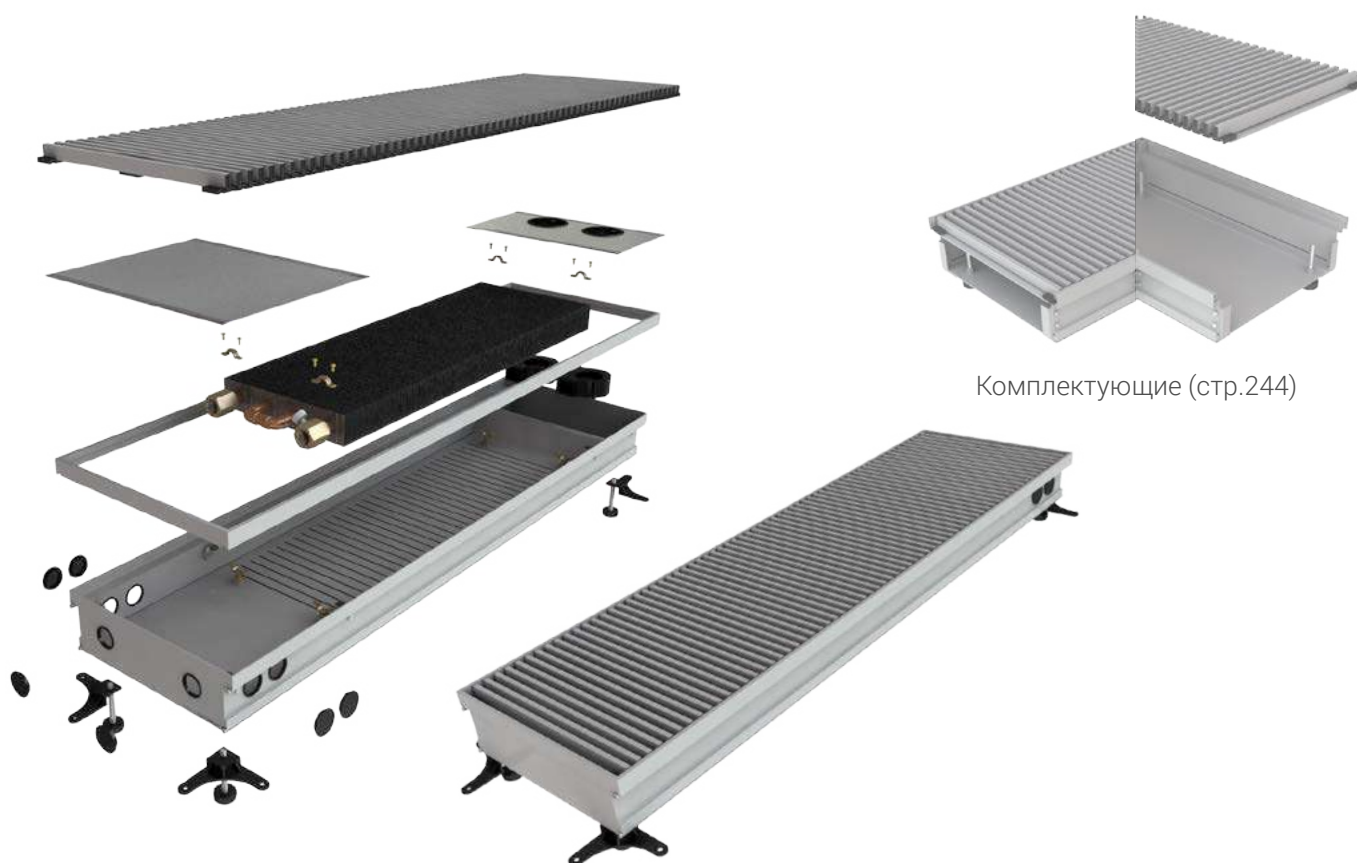

Комплектующие (стр.244)

| № п/п | Высота, мм | Ширина, мм | Длина, мм | Теплоотдача при 70°C, Вт | Вес, кг | Модель            | Цена, руб. |
|-------|------------|------------|-----------|--------------------------|---------|-------------------|------------|
| 3121  | 65         | 380        | 600       | 725                      | 7,3     | КВП-В 65/380/600  | 19 100     |
| 3122  | 65         | 380        | 700       | 850                      | 8,3     | КВП-В 65/380/700  | 22 100     |
| 3123  | 65         | 380        | 800       | 975                      | 9,4     | КВП-В 65/380/800  | 24 900     |
| 3124  | 65         | 380        | 900       | 1100                     | 10,5    | КВП-В 65/380/900  | 27 700     |
| 3125  | 65         | 380        | 1000      | 1225                     | 11,6    | КВП-В 65/380/1000 | 30 400     |
| 3126  | 65         | 380        | 1100      | 1350                     | 12,7    | КВП-В 65/380/1100 | 33 200     |
| 3127  | 65         | 380        | 1200      | 1475                     | 13,8    | КВП-В 65/380/1200 | 36 000     |
| 3128  | 65         | 380        | 1300      | 1600                     | 14,9    | КВП-В 65/380/1300 | 38 900     |
| 3129  | 65         | 380        | 1400      | 1725                     | 16      | КВП-В 65/380/1400 | 41 800     |
| 3130  | 65         | 380        | 1500      | 1850                     | 17      | КВП-В 65/380/1500 | 44 800     |
| 3131  | 65         | 380        | 1600      | 1975                     | 17,6    | КВП-В 65/380/1600 | 47 900     |
| 3132  | 65         | 380        | 1700      | 2100                     | 18,2    | КВП-В 65/380/1700 | 51 000     |
| 3133  | 65         | 380        | 1800      | 2225                     | 19,3    | КВП-В 65/380/1800 | 54 100     |
| 3134  | 65         | 380        | 1900      | 2350                     | 20,4    | КВП-В 65/380/1900 | 57 200     |
| 3135  | 65         | 380        | 2000      | 2475                     | 21,5    | КВП-В 65/380/2000 | 60 300     |



| № п/п | Высота, мм | Ширина, мм | Длина, мм | Тепло-отдача при 70°С, Вт | Вес, кг | Модель            | Цена, руб. |
|-------|------------|------------|-----------|---------------------------|---------|-------------------|------------|
| 3136  | 65         | 380        | 2100      | 2600                      | 22,6    | КВП-В 65/380/2100 | 63 400     |
| 3137  | 65         | 380        | 2200      | 2725                      | 23,7    | КВП-В 65/380/2200 | 66 500     |
| 3138  | 65         | 380        | 2300      | 2850                      | 24,8    | КВП-В 65/380/2300 | 69 600     |
| 3139  | 65         | 380        | 2400      | 2975                      | 25,9    | КВП-В 65/380/2400 | 72 600     |
| 3140  | 65         | 380        | 2500      | 3100                      | 27      | КВП-В 65/380/2500 | 75 700     |
| 3141  | 65         | 380        | 2600      | 3225                      | 28,1    | КВП-В 65/380/2600 | 79 700     |
| 3142  | 65         | 380        | 2700      | 3350                      | 29,2    | КВП-В 65/380/2700 | 84 200     |
| 3143  | 65         | 380        | 2800      | 3475                      | 30,3    | КВП-В 65/380/2800 | 89 100     |
| 3144  | 65         | 380        | 2900      | 3600                      | 31,4    | КВП-В 65/380/2900 | 94 000     |
| 3145  | 65         | 380        | 3000      | 3725                      | 32,5    | КВП-В 65/380/3000 | 99 100     |
| 3146  | 65         | 380        | 3100      | 3850                      | 33,6    | КВП-В 65/380/3100 | 104 200    |
| 3147  | 65         | 380        | 3200      | 3975                      | 34,7    | КВП-В 65/380/3200 | 109 300    |
| 3148  | 65         | 380        | 3300      | 4100                      | 35,8    | КВП-В 65/380/3300 | 114 400    |
| 3149  | 65         | 380        | 3400      | 4225                      | 36,9    | КВП-В 65/380/3400 | 119 500    |
| 3150  | 65         | 380        | 3500      | 4350                      | 38      | КВП-В 65/380/3500 | 124 600    |
| 3151  | 65         | 380        | 3600      | 4475                      | 39,1    | КВП-В 65/380/3600 | 129 700    |
| 3152  | 65         | 380        | 3700      | 4600                      | 40,2    | КВП-В 65/380/3700 | 134 800    |
| 3153  | 65         | 380        | 3800      | 4725                      | 41,3    | КВП-В 65/380/3800 | 139 900    |
| 3154  | 65         | 380        | 3900      | 4850                      | 42,4    | КВП-В 65/380/3900 | 145 000    |
| 3155  | 65         | 380        | 4000      | 4975                      | 43,5    | КВП-В 65/380/4000 | 150 100    |
| 3156  | 65         | 380        | 4100      | 5100                      | 44,6    | КВП-В 65/380/4100 | 155 200    |
| 3157  | 65         | 380        | 4200      | 5225                      | 45,7    | КВП-В 65/380/4200 | 160 300    |
| 3158  | 65         | 380        | 4300      | 5350                      | 46,8    | КВП-В 65/380/4300 | 165 400    |
| 3159  | 65         | 380        | 4400      | 5475                      | 49,9    | КВП-В 65/380/4400 | 170 500    |
| 3160  | 65         | 380        | 4500      | 5600                      | 51      | КВП-В 65/380/4500 | 175 600    |
| 3161  | 65         | 380        | 4600      | 5725                      | 51,6    | КВП-В 65/380/4600 | 180 700    |
| 3162  | 65         | 380        | 4700      | 5850                      | 52,2    | КВП-В 65/380/4700 | 185 800    |
| 3163  | 65         | 380        | 4800      | 5975                      | 53,3    | КВП-В 65/380/4800 | 190 900    |
| 3164  | 65         | 380        | 4900      | 6100                      | 54,4    | КВП-В 65/380/4900 | 196 000    |
| 3165  | 65         | 380        | 5000      | 6225                      | 55,5    | КВП-В 65/380/5000 | 201 100    |

## С ВЕНТИЛЯТОРОМ

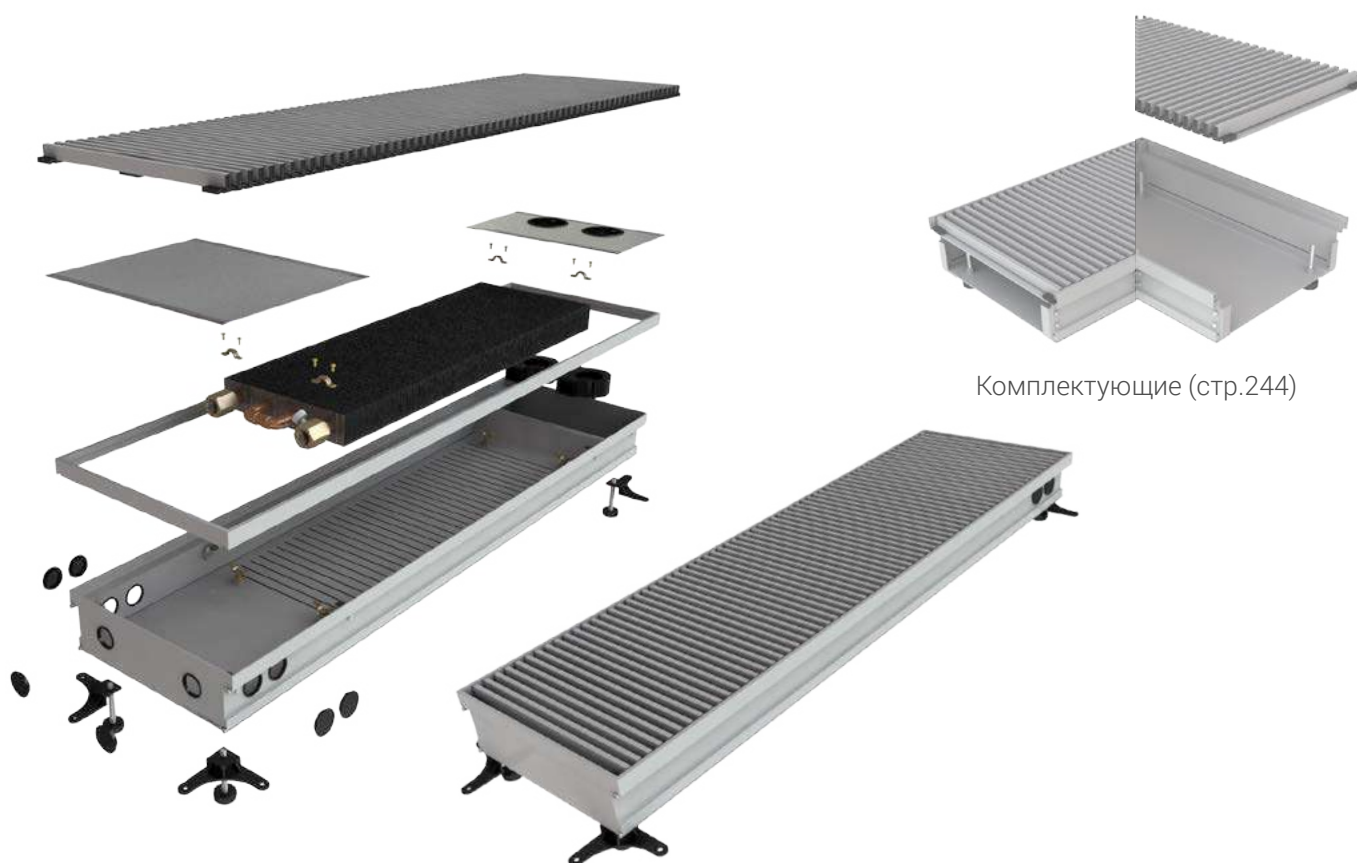

Комплектующие (стр.244)

| № п/п | Высота, мм | Ширина, мм | Длина, мм | Теплоотдача при 70°C, Вт | Вес, кг | Модель            | Цена, руб. |
|-------|------------|------------|-----------|--------------------------|---------|-------------------|------------|
| 3166  | 65         | 400        | 600       | 775                      | 7,7     | КВП-В 65/400/600  | 20 700     |
| 3167  | 65         | 400        | 700       | 900                      | 8,8     | КВП-В 65/400/700  | 23 700     |
| 3168  | 65         | 400        | 800       | 1025                     | 9,9     | КВП-В 65/400/800  | 26 500     |
| 3169  | 65         | 400        | 900       | 1150                     | 11      | КВП-В 65/400/900  | 29 200     |
| 3170  | 65         | 400        | 1000      | 1275                     | 12,1    | КВП-В 65/400/1000 | 31 700     |
| 3171  | 65         | 400        | 1100      | 1400                     | 13,2    | КВП-В 65/400/1100 | 34 600     |
| 3172  | 65         | 400        | 1200      | 1525                     | 14,3    | КВП-В 65/400/1200 | 37 800     |
| 3173  | 65         | 400        | 1300      | 1650                     | 15,7    | КВП-В 65/400/1300 | 40 700     |
| 3174  | 65         | 400        | 1400      | 1775                     | 16,8    | КВП-В 65/400/1400 | 43 500     |
| 3175  | 65         | 400        | 1500      | 1900                     | 17,9    | КВП-В 65/400/1500 | 46 500     |
| 3176  | 65         | 400        | 1600      | 2025                     | 19,2    | КВП-В 65/400/1600 | 49 400     |
| 3177  | 65         | 400        | 1700      | 2150                     | 20,3    | КВП-В 65/400/1700 | 52 500     |
| 3178  | 65         | 400        | 1800      | 2275                     | 21,4    | КВП-В 65/400/1800 | 55 400     |
| 3179  | 65         | 400        | 1900      | 2400                     | 22,5    | КВП-В 65/400/1900 | 58 300     |
| 3180  | 65         | 400        | 2000      | 2525                     | 23,6    | КВП-В 65/400/2000 | 61 300     |

| № п/п | Высота, мм | Ширина, мм | Длина, мм | Тепло-отдача при 70°С, Вт | Вес, кг | Модель            | Цена, руб. |
|-------|------------|------------|-----------|---------------------------|---------|-------------------|------------|
| 3181  | <b>65</b>  | <b>400</b> | 2100      | 2650                      | 24,7    | КВП-В 65/400/2100 | 64 200     |
| 3182  | 65         | 400        | 2200      | 2775                      | 25,8    | КВП-В 65/400/2200 | 67 100     |
| 3183  | 65         | 400        | 2300      | 2900                      | 26,9    | КВП-В 65/400/2300 | 70 100     |
| 3184  | 65         | 400        | 2400      | 3025                      | 28      | КВП-В 65/400/2400 | 73 000     |
| 3185  | 65         | 400        | 2500      | 3150                      | 29      | КВП-В 65/400/2500 | 75 900     |
| 3186  | 65         | 400        | 2600      | 3275                      | 30,2    | КВП-В 65/400/2600 | 81 300     |
| 3187  | 65         | 400        | 2700      | 3400                      | 33      | КВП-В 65/400/2700 | 84 700     |
| 3188  | 65         | 400        | 2800      | 3525                      | 34      | КВП-В 65/400/2800 | 89 800     |
| 3189  | 65         | 400        | 2900      | 3650                      | 35,1    | КВП-В 65/400/2900 | 95 100     |
| 3190  | 65         | 400        | 3000      | 3775                      | 36,2    | КВП-В 65/400/3000 | 100 400    |
| 3191  | 65         | 400        | 3100      | 3900                      | 37,3    | КВП-В 65/400/3100 | 105 700    |
| 3192  | 65         | 400        | 3200      | 4025                      | 38,4    | КВП-В 65/400/3200 | 111 000    |
| 3193  | 65         | 400        | 3300      | 4150                      | 39,5    | КВП-В 65/400/3300 | 116 300    |
| 3194  | 65         | 400        | 3400      | 4275                      | 40,6    | КВП-В 65/400/3400 | 121 600    |
| 3195  | 65         | 400        | 3500      | 4400                      | 41,7    | КВП-В 65/400/3500 | 126 900    |
| 3196  | 65         | 400        | 3600      | 4525                      | 42,8    | КВП-В 65/400/3600 | 132 200    |
| 3197  | 65         | 400        | 3700      | 4650                      | 43,9    | КВП-В 65/400/3700 | 137 500    |
| 3198  | 65         | 400        | 3800      | 4775                      | 45      | КВП-В 65/400/3800 | 142 800    |
| 3199  | 65         | 400        | 3900      | 4900                      | 46,1    | КВП-В 65/400/3900 | 148 100    |
| 3200  | 65         | 400        | 4000      | 5025                      | 47,2    | КВП-В 65/400/4000 | 153 400    |
| 3201  | 65         | 400        | 4100      | 5150                      | 48,3    | КВП-В 65/400/4100 | 158 700    |
| 3202  | 65         | 400        | 4200      | 5275                      | 49,4    | КВП-В 65/400/4200 | 164 000    |
| 3203  | 65         | 400        | 4300      | 5400                      | 50,5    | КВП-В 65/400/4300 | 169 300    |
| 3204  | 65         | 400        | 4400      | 5525                      | 51,6    | КВП-В 65/400/4400 | 174 600    |
| 3205  | 65         | 400        | 4500      | 5650                      | 52,7    | КВП-В 65/400/4500 | 179 900    |
| 3206  | 65         | 400        | 4600      | 5775                      | 53,8    | КВП-В 65/400/4600 | 185 200    |
| 3207  | 65         | 400        | 4700      | 5900                      | 54,9    | КВП-В 65/400/4700 | 190 500    |
| 3208  | 65         | 400        | 4800      | 6025                      | 56      | КВП-В 65/400/4800 | 195 800    |
| 3209  | 65         | 400        | 4900      | 6150                      | 57,1    | КВП-В 65/400/4900 | 201 100    |
| 3210  | 65         | 400        | 5000      | 6275                      | 58,2    | КВП-В 65/400/5000 | 206 400    |



| № п/п | Высота, мм | Ширина, мм | Длина, мм | Теплоотдача при 70°C, Вт | Вес, кг | Модель            | Цена, руб. |
|-------|------------|------------|-----------|--------------------------|---------|-------------------|------------|
| 3211  | 80         | 120        | 600       | 175                      | 3,9     | КВП-В 80/120/600  | 11 700     |
| 3212  | 80         | 120        | 700       | 250                      | 4,5     | КВП-В 80/120/700  | 13 500     |
| 3213  | 80         | 120        | 800       | 325                      | 5,1     | КВП-В 80/120/800  | 15 300     |
| 3214  | 80         | 120        | 900       | 400                      | 5,7     | КВП-В 80/120/900  | 17 100     |
| 3215  | 80         | 120        | 1000      | 475                      | 6,3     | КВП-В 80/120/1000 | 18 300     |
| 3216  | 80         | 120        | 1100      | 550                      | 6,9     | КВП-В 80/120/1100 | 20 500     |
| 3217  | 80         | 120        | 1200      | 625                      | 7,6     | КВП-В 80/120/1200 | 22 300     |
| 3218  | 80         | 120        | 1300      | 700                      | 8,2     | КВП-В 80/120/1300 | 24 100     |
| 3219  | 80         | 120        | 1400      | 775                      | 8,8     | КВП-В 80/120/1400 | 25 800     |
| 3220  | 80         | 120        | 1500      | 850                      | 9,5     | КВП-В 80/120/1500 | 27 500     |
| 3221  | 80         | 120        | 1600      | 925                      | 10,1    | КВП-В 80/120/1600 | 29 300     |
| 3222  | 80         | 120        | 1700      | 1000                     | 10,8    | КВП-В 80/120/1700 | 31 100     |
| 3223  | 80         | 120        | 1800      | 1075                     | 11,4    | КВП-В 80/120/1800 | 32 800     |
| 3224  | 80         | 120        | 1900      | 1150                     | 12      | КВП-В 80/120/1900 | 34 500     |
| 3225  | 80         | 120        | 2000      | 1225                     | 12,7    | КВП-В 80/120/2000 | 36 300     |

| № п/п | Высота, мм | Ширина, мм | Длина, мм | Тепло-отдача при 70°С, Вт | Вес, кг | Модель            | Цена, руб. |
|-------|------------|------------|-----------|---------------------------|---------|-------------------|------------|
| 3226  | 80         | 120        | 2100      | 1300                      | 13,3,   | КВП-В 80/120/2100 | 38 100     |
| 3227  | 80         | 120        | 2200      | 1375                      | 13,9    | КВП-В 80/120/2200 | 39 800     |
| 3228  | 80         | 120        | 2300      | 1450                      | 14,6    | КВП-В 80/120/2300 | 41 600     |
| 3229  | 80         | 120        | 2400      | 1525                      | 15,2    | КВП-В 80/120/2400 | 43 400     |
| 3230  | 80         | 120        | 2500      | 1600                      | 15,8    | КВП-В 80/120/2500 | 45 200     |
| 3231  | 80         | 120        | 2600      | 1675                      | 16,5    | КВП-В 80/120/2600 | 47 000     |
| 3232  | 80         | 120        | 2700      | 1750                      | 17,1    | КВП-В 80/120/2700 | 48 800     |
| 3233  | 80         | 120        | 2800      | 1825                      | 17,7    | КВП-В 80/120/2800 | 50 600     |
| 3234  | 80         | 120        | 2900      | 1900                      | 18,4    | КВП-В 80/120/2900 | 52 400     |
| 3235  | 80         | 120        | 3000      | 1975                      | 19      | КВП-В 80/120/3000 | 54 200     |
| 3236  | 80         | 120        | 3100      | 2050                      | 19,6    | КВП-В 80/120/3100 | 56 000     |
| 3237  | 80         | 120        | 3200      | 2125                      | 20,3    | КВП-В 80/120/3200 | 57 800     |
| 3238  | 80         | 120        | 3300      | 2200                      | 20,9    | КВП-В 80/120/3300 | 59 600     |
| 3239  | 80         | 120        | 3400      | 2275                      | 21,6    | КВП-В 80/120/3400 | 61 400     |
| 3240  | 80         | 120        | 3500      | 2350                      | 22,2    | КВП-В 80/120/3500 | 63 200     |
| 3241  | 80         | 120        | 3600      | 2425                      | 22,8    | КВП-В 80/120/3600 | 65 000     |
| 3242  | 80         | 120        | 3700      | 2500                      | 23,4    | КВП-В 80/120/3700 | 66 800     |
| 3243  | 80         | 120        | 3800      | 2575                      | 24,1    | КВП-В 80/120/3800 | 68 600     |
| 3244  | 80         | 120        | 3900      | 2650                      | 24,7    | КВП-В 80/120/3900 | 70 400     |
| 3245  | 80         | 120        | 4000      | 2725                      | 25,3    | КВП-В 80/120/4000 | 72 200     |
| 3246  | 80         | 120        | 4100      | 2800                      | 26      | КВП-В 80/120/4100 | 74 000     |
| 3247  | 80         | 120        | 4200      | 2875                      | 26,6    | КВП-В 80/120/4200 | 75 800     |
| 3248  | 80         | 120        | 4300      | 2950                      | 27,2    | КВП-В 80/120/4300 | 77 600     |
| 3249  | 80         | 120        | 4400      | 3025                      | 27,9    | КВП-В 80/120/4400 | 79 400     |
| 3250  | 80         | 120        | 4500      | 3100                      | 28,5    | КВП-В 80/120/4500 | 81 200     |
| 3251  | 80         | 120        | 4600      | 3175                      | 29,1    | КВП-В 80/120/4600 | 83 100     |
| 3252  | 80         | 120        | 4700      | 3250                      | 29,8    | КВП-В 80/120/4700 | 85 000     |
| 3253  | 80         | 120        | 4800      | 3325                      | 30,4    | КВП-В 80/120/4800 | 86 900     |
| 3254  | 80         | 120        | 4900      | 3400                      | 31      | КВП-В 80/120/4900 | 88 800     |
| 3255  | 80         | 120        | 5000      | 3475                      | 31,6    | КВП-В 80/120/5000 | 90 700     |



Комплектующие (стр.244)

| № п/п | Высота, мм | Ширина, мм | Длина, мм | Теплоотдача при 70°C, Вт | Вес, кг | Модель            | Цена, руб. |
|-------|------------|------------|-----------|--------------------------|---------|-------------------|------------|
| 3256  | 80         | 150        | 600       | 238                      | 4,3     | КВП-В 80/150/600  | 12 300     |
| 3257  | 80         | 150        | 700       | 325                      | 5       | КВП-В 80/150/700  | 14 100     |
| 3258  | 80         | 150        | 800       | 413                      | 5,6     | КВП-В 80/150/800  | 15 900     |
| 3259  | 80         | 150        | 900       | 500                      | 6,2     | КВП-В 80/150/900  | 17 100     |
| 3260  | 80         | 150        | 1000      | 588                      | 6,8     | КВП-В 80/150/1000 | 19 000     |
| 3261  | 80         | 150        | 1100      | 675                      | 7,4     | КВП-В 80/150/1100 | 21 100     |
| 3262  | 80         | 150        | 1200      | 763                      | 8,1     | КВП-В 80/150/1200 | 22 800     |
| 3263  | 80         | 150        | 1300      | 850                      | 8,7     | КВП-В 80/150/1300 | 24 600     |
| 3264  | 80         | 150        | 1400      | 938                      | 9,3     | КВП-В 80/150/1400 | 26 300     |
| 3265  | 80         | 150        | 1500      | 1025                     | 10      | КВП-В 80/150/1500 | 28 000     |
| 3266  | 80         | 150        | 1600      | 1113                     | 10,6    | КВП-В 80/150/1600 | 29 800     |
| 3267  | 80         | 150        | 1700      | 1200                     | 11,2    | КВП-В 80/150/1700 | 31 600     |
| 3268  | 80         | 150        | 1800      | 1288                     | 11,8    | КВП-В 80/150/1800 | 33 300     |
| 3269  | 80         | 150        | 1900      | 1375                     | 12,5    | КВП-В 80/150/1900 | 35 000     |
| 3270  | 80         | 150        | 2000      | 1463                     | 13,1    | КВП-В 80/150/2000 | 36 800     |

| № п/п | Высота, мм | Ширина, мм | Длина, мм | Тепло-отдача при 70°С, Вт | Вес, кг | Модель            | Цена, руб. |
|-------|------------|------------|-----------|---------------------------|---------|-------------------|------------|
| 3271  | 80         | 150        | 2100      | 1550                      | 13,7    | КВП-В 80/150/2100 | 38 600     |
| 3272  | 80         | 150        | 2200      | 1638                      | 14,3    | КВП-В 80/150/2200 | 40 300     |
| 3273  | 80         | 150        | 2300      | 1725                      | 15      | КВП-В 80/150/2300 | 42 100     |
| 3274  | 80         | 150        | 2400      | 1813                      | 15,6    | КВП-В 80/150/2400 | 43 900     |
| 3275  | 80         | 150        | 2500      | 1900                      | 16,2    | КВП-В 80/150/2500 | 45 700     |
| 3276  | 80         | 150        | 2600      | 1988                      | 16,8    | КВП-В 80/150/2600 | 47 800     |
| 3277  | 80         | 150        | 2700      | 2075                      | 17,5    | КВП-В 80/150/2700 | 49 900     |
| 3278  | 80         | 150        | 2800      | 2163                      | 18,1    | КВП-В 80/150/2800 | 52 000     |
| 3279  | 80         | 150        | 2900      | 2250                      | 18,7    | КВП-В 80/150/2900 | 54 100     |
| 3280  | 80         | 150        | 3000      | 2338                      | 19,3    | КВП-В 80/150/3000 | 56 200     |
| 3281  | 80         | 150        | 3100      | 2425                      | 20      | КВП-В 80/150/3100 | 58 300     |
| 3282  | 80         | 150        | 3200      | 2513                      | 20,6    | КВП-В 80/150/3200 | 60 400     |
| 3283  | 80         | 150        | 3300      | 2600                      | 21,2    | КВП-В 80/150/3300 | 62 500     |
| 3284  | 80         | 150        | 3400      | 2688                      | 21,8    | КВП-В 80/150/3400 | 64 600     |
| 3285  | 80         | 150        | 3500      | 2775                      | 22,5    | КВП-В 80/150/3500 | 66 700     |
| 3286  | 80         | 150        | 3600      | 2863                      | 23,1    | КВП-В 80/150/3600 | 68 800     |
| 3287  | 80         | 150        | 3700      | 2950                      | 23,7    | КВП-В 80/150/3700 | 70 900     |
| 3288  | 80         | 150        | 3800      | 3038                      | 24,3    | КВП-В 80/150/3800 | 73 000     |
| 3289  | 80         | 150        | 3900      | 3125                      | 25      | КВП-В 80/150/3900 | 75 100     |
| 3290  | 80         | 150        | 4000      | 3213                      | 25,6    | КВП-В 80/150/4000 | 77 200     |
| 3291  | 80         | 150        | 4100      | 3300                      | 26,2    | КВП-В 80/150/4100 | 79 300     |
| 3292  | 80         | 150        | 4200      | 3388                      | 26,8    | КВП-В 80/150/4200 | 81 400     |
| 3293  | 80         | 150        | 4300      | 3475                      | 27,5    | КВП-В 80/150/4300 | 83 500     |
| 3294  | 80         | 150        | 4400      | 3563                      | 28,1    | КВП-В 80/150/4400 | 85 600     |
| 3295  | 80         | 150        | 4500      | 3650                      | 28,7    | КВП-В 80/150/4500 | 87 700     |
| 3296  | 80         | 150        | 4600      | 3738                      | 29,3    | КВП-В 80/150/4600 | 89 800     |
| 3297  | 80         | 150        | 4700      | 3825                      | 30      | КВП-В 80/150/4700 | 91 900     |
| 3298  | 80         | 150        | 4800      | 3913                      | 30,6    | КВП-В 80/150/4800 | 94 000     |
| 3299  | 80         | 150        | 4900      | 4000                      | 31,2    | КВП-В 80/150/4900 | 96 100     |
| 3300  | 80         | 150        | 5000      | 4088                      | 32      | КВП-В 80/150/5000 | 98 200     |



Комплектующие (стр.244)

| № п/п | Высота, мм | Ширина, мм | Длина, мм | Теплоотдача при 70°C, Вт | Вес, кг | Модель            | Цена, руб. |
|-------|------------|------------|-----------|--------------------------|---------|-------------------|------------|
| 3301  | 80         | 170        | 600       | 300                      | 4,7     | КВП-В 80/170/600  | 13 000     |
| 3302  | 80         | 170        | 700       | 400                      | 5,2     | КВП-В 80/170/700  | 14 800     |
| 3303  | 80         | 170        | 800       | 500                      | 5,9     | КВП-В 80/170/800  | 16 500     |
| 3304  | 80         | 170        | 900       | 600                      | 6,7     | КВП-В 80/170/900  | 18 300     |
| 3305  | 80         | 170        | 1000      | 700                      | 7,3     | КВП-В 80/170/1000 | 19 600     |
| 3306  | 80         | 170        | 1100      | 800                      | 8       | КВП-В 80/170/1100 | 21 700     |
| 3307  | 80         | 170        | 1200      | 900                      | 8,6     | КВП-В 80/170/1200 | 23 400     |
| 3308  | 80         | 170        | 1300      | 1000                     | 9,3     | КВП-В 80/170/1300 | 25 200     |
| 3309  | 80         | 170        | 1400      | 1100                     | 10      | КВП-В 80/170/1400 | 26 900     |
| 3310  | 80         | 170        | 1500      | 1200                     | 10,7    | КВП-В 80/170/1500 | 28 600     |
| 3311  | 80         | 170        | 1600      | 1300                     | 11,3    | КВП-В 80/170/1600 | 30 300     |
| 3312  | 80         | 170        | 1700      | 1400                     | 12      | КВП-В 80/170/1700 | 32 100     |
| 3313  | 80         | 170        | 1800      | 1500                     | 12,7    | КВП-В 80/170/1800 | 33 900     |
| 3314  | 80         | 170        | 1900      | 1600                     | 13,4    | КВП-В 80/170/1900 | 35 700     |
| 3315  | 80         | 170        | 2000      | 1700                     | 14      | КВП-В 80/170/2000 | 37 400     |



| № п/п | Высота, мм | Ширина, мм | Длина, мм | Тепло-отдача при 70°С, Вт | Вес, кг | Модель            | Цена, руб. |
|-------|------------|------------|-----------|---------------------------|---------|-------------------|------------|
| 3316  | <b>80</b>  | <b>170</b> | 2100      | 1800                      | 14,7    | КВП-В 80/170/2100 | 39 200     |
| 3317  | 80         | 170        | 2200      | 1900                      | 15,3    | КВП-В 80/170/2200 | 40 900     |
| 3318  | 80         | 170        | 2300      | 2000                      | 16      | КВП-В 80/170/2300 | 42 700     |
| 3319  | 80         | 170        | 2400      | 2100                      | 16,7    | КВП-В 80/170/2400 | 44 500     |
| 3320  | 80         | 170        | 2500      | 2200                      | 17,3    | КВП-В 80/170/2500 | 43 200     |
| 3321  | 80         | 170        | 2600      | 2300                      | 17,9    | КВП-В 80/170/2600 | 48 700     |
| 3322  | 80         | 170        | 2700      | 2400                      | 18,6    | КВП-В 80/170/2700 | 51 200     |
| 3323  | 80         | 170        | 2800      | 2500                      | 19,3    | КВП-В 80/170/2800 | 53 700     |
| 3324  | 80         | 170        | 2900      | 2600                      | 19,9    | КВП-В 80/170/2900 | 56 200     |
| 3325  | 80         | 170        | 3000      | 2700                      | 20,6    | КВП-В 80/170/3000 | 58 700     |
| 3326  | 80         | 170        | 3100      | 2800                      | 21,3    | КВП-В 80/170/3100 | 61 200     |
| 3327  | 80         | 170        | 3200      | 2900                      | 22      | КВП-В 80/170/3200 | 63 700     |
| 3328  | 80         | 170        | 3300      | 3000                      | 22,6    | КВП-В 80/170/3300 | 66 200     |
| 3329  | 80         | 170        | 3400      | 3100                      | 23,3    | КВП-В 80/170/3400 | 68 700     |
| 3330  | 80         | 170        | 3500      | 3200                      | 23,9    | КВП-В 80/170/3500 | 71 200     |
| 3331  | 80         | 170        | 3600      | 3300                      | 24,6    | КВП-В 80/170/3600 | 73 700     |
| 3332  | 80         | 170        | 3700      | 3400                      | 25,3    | КВП-В 80/170/3700 | 76 200     |
| 3333  | 80         | 170        | 3800      | 3500                      | 25,9    | КВП-В 80/170/3800 | 78 700     |
| 3334  | 80         | 170        | 3900      | 3600                      | 26,6    | КВП-В 80/170/3900 | 81 200     |
| 3335  | 80         | 170        | 4000      | 3700                      | 27,3    | КВП-В 80/170/4000 | 83 700     |
| 3336  | 80         | 170        | 4100      | 3800                      | 28      | КВП-В 80/170/4100 | 86 200     |
| 3337  | 80         | 170        | 4200      | 3900                      | 28,6    | КВП-В 80/170/4200 | 88 700     |
| 3338  | 80         | 170        | 4300      | 4000                      | 29,3    | КВП-В 80/170/4300 | 91 200     |
| 3339  | 80         | 170        | 4400      | 4100                      | 30      | КВП-В 80/170/4400 | 93 700     |
| 3340  | 80         | 170        | 4500      | 4200                      | 30,7    | КВП-В 80/170/4500 | 96 200     |
| 3341  | 80         | 170        | 4600      | 4300                      | 31,3    | КВП-В 80/170/4600 | 98 700     |
| 3342  | 80         | 170        | 4700      | 4400                      | 32      | КВП-В 80/170/4700 | 101 200    |
| 3343  | 80         | 170        | 4800      | 4500                      | 32,6    | КВП-В 80/170/4800 | 103 700    |
| 3344  | 80         | 170        | 4900      | 4600                      | 33,3    | КВП-В 80/170/4900 | 106 200    |
| 3345  | 80         | 170        | 5000      | 4700                      | 34      | КВП-В 80/170/5000 | 108 700    |



Комплектующие (стр.244)

| № п/п | Высота, мм | Ширина, мм | Длина, мм | Теплоотдача при 70°C, Вт | Вес, кг | Модель            | Цена, руб. |
|-------|------------|------------|-----------|--------------------------|---------|-------------------|------------|
| 3346  | 80         | 200        | 600       | 338                      | 5,1     | КВП-В 80/200/600  | 13 900     |
| 3347  | 80         | 200        | 700       | 450                      | 5,8     | КВП-В 80/200/700  | 15 700     |
| 3348  | 80         | 200        | 800       | 563                      | 6,5     | КВП-В 80/200/800  | 17 400     |
| 3349  | 80         | 200        | 900       | 675                      | 7,2     | КВП-В 80/200/900  | 19 100     |
| 3350  | 80         | 200        | 1000      | 788                      | 7,9     | КВП-В 80/200/1000 | 20 500     |
| 3351  | 80         | 200        | 1100      | 900                      | 8,6     | КВП-В 80/200/1100 | 22 500     |
| 3352  | 80         | 200        | 1200      | 1013                     | 9,3     | КВП-В 80/200/1200 | 24 300     |
| 3353  | 80         | 200        | 1300      | 1125                     | 10      | КВП-В 80/200/1300 | 26 100     |
| 3354  | 80         | 200        | 1400      | 1238                     | 10,7    | КВП-В 80/200/1400 | 27 900     |
| 3355  | 80         | 200        | 1500      | 1350                     | 11,4    | КВП-В 80/200/1500 | 29 600     |
| 3356  | 80         | 200        | 1600      | 1463                     | 12,1    | КВП-В 80/200/1600 | 31 300     |
| 3357  | 80         | 200        | 1700      | 1575                     | 12,8    | КВП-В 80/200/1700 | 33 100     |
| 3358  | 80         | 200        | 1800      | 1688                     | 13,5    | КВП-В 80/200/1800 | 34 900     |
| 3359  | 80         | 200        | 1900      | 1800                     | 14,2    | КВП-В 80/200/1900 | 36 700     |
| 3360  | 80         | 200        | 2000      | 1913                     | 14,9    | КВП-В 80/200/2000 | 38 500     |

| № п/п | Высота, мм | Ширина, мм | Длина, мм | Теплоотдача при 70°С, Вт | Вес, кг | Модель            | Цена, руб. |
|-------|------------|------------|-----------|--------------------------|---------|-------------------|------------|
| 3361  | 80         | 200        | 2100      | 2025                     | 15,6    | КВП-В 80/200/2100 | 40 300     |
| 3362  | 80         | 200        | 2200      | 2138                     | 16,3    | КВП-В 80/200/2200 | 42 100     |
| 3363  | 80         | 200        | 2300      | 2250                     | 17      | КВП-В 80/200/2300 | 43 800     |
| 3364  | 80         | 200        | 2400      | 2363                     | 17,7    | КВП-В 80/200/2400 | 45 500     |
| 3365  | 80         | 200        | 2500      | 2475                     | 18,4    | КВП-В 80/200/2500 | 47 200     |
| 3366  | 80         | 200        | 2600      | 2588                     | 19,1    | КВП-В 80/200/2600 | 49 900     |
| 3367  | 80         | 200        | 2700      | 2700                     | 19,8    | КВП-В 80/200/2700 | 52 800     |
| 3368  | 80         | 200        | 2800      | 2813                     | 20,5    | КВП-В 80/200/2800 | 55 800     |
| 3369  | 80         | 200        | 2900      | 2925                     | 21,5    | КВП-В 80/200/2900 | 58 800     |
| 3370  | 80         | 200        | 3000      | 3038                     | 21,9    | КВП-В 80/200/3000 | 61 900     |
| 3371  | 80         | 200        | 3100      | 3150                     | 22,6    | КВП-В 80/200/3100 | 64 800     |
| 3372  | 80         | 200        | 3200      | 3263                     | 23,3    | КВП-В 80/200/3200 | 67 700     |
| 3373  | 80         | 200        | 3300      | 3375                     | 24      | КВП-В 80/200/3300 | 70 700     |
| 3374  | 80         | 200        | 3400      | 3488                     | 24,7    | КВП-В 80/200/3400 | 73 800     |
| 3375  | 80         | 200        | 3500      | 3600                     | 25,4    | КВП-В 80/200/3500 | 76 900     |
| 3376  | 80         | 200        | 3600      | 3713                     | 26,1    | КВП-В 80/200/3600 | 79 800     |
| 3377  | 80         | 200        | 3700      | 3825                     | 26,8    | КВП-В 80/200/3700 | 82 900     |
| 3378  | 80         | 200        | 3800      | 3938                     | 27,5    | КВП-В 80/200/3800 | 86 000     |
| 3379  | 80         | 200        | 3900      | 4050                     | 28,2    | КВП-В 80/200/3900 | 88 900     |
| 3380  | 80         | 200        | 4000      | 4163                     | 28,9    | КВП-В 80/200/4000 | 92 000     |
| 3381  | 80         | 200        | 4100      | 4275                     | 29,6    | КВП-В 80/200/4100 | 94 900     |
| 3382  | 80         | 200        | 4200      | 4388                     | 30,3    | КВП-В 80/200/4200 | 97 800     |
| 3383  | 80         | 200        | 4300      | 4500                     | 31      | КВП-В 80/200/4300 | 100 900    |
| 3384  | 80         | 200        | 4400      | 4613                     | 31,7    | КВП-В 80/200/4400 | 103 900    |
| 3385  | 80         | 200        | 4500      | 4725                     | 32,4    | КВП-В 80/200/4500 | 107 000    |
| 3386  | 80         | 200        | 4600      | 4838                     | 33,1    | КВП-В 80/200/4600 | 110 100    |
| 3387  | 80         | 200        | 4700      | 4950                     | 33,8    | КВП-В 80/200/4700 | 113 200    |
| 3388  | 80         | 200        | 4800      | 5063                     | 34,5    | КВП-В 80/200/4800 | 116 300    |
| 3389  | 80         | 200        | 4900      | 5175                     | 35,2    | КВП-В 80/200/4900 | 119 400    |
| 3390  | 80         | 200        | 5000      | 5288                     | 36      | КВП-В 80/200/5000 | 125 500    |



Комплектующие (стр.244)

| № п/п | Высота, мм | Ширина, мм | Длина, мм | Теплоотдача при 70°C, Вт | Вес, кг | Модель            | Цена, руб. |
|-------|------------|------------|-----------|--------------------------|---------|-------------------|------------|
| 3391  | 80         | 220        | 600       | 425                      | 5,4     | КВП-В 80/220/600  | 14 100     |
| 3392  | 80         | 220        | 700       | 550                      | 6,2     | КВП-В 80/220/700  | 16 000     |
| 3393  | 80         | 220        | 800       | 675                      | 6,9     | КВП-В 80/220/800  | 17 800     |
| 3394  | 80         | 220        | 900       | 800                      | 7,6     | КВП-В 80/220/900  | 19 600     |
| 3395  | 80         | 220        | 1000      | 925                      | 8,4     | КВП-В 80/220/1000 | 21 000     |
| 3396  | 80         | 220        | 1100      | 1050                     | 9,1     | КВП-В 80/220/1100 | 23 300     |
| 3397  | 80         | 220        | 1200      | 1175                     | 9,8     | КВП-В 80/220/1200 | 25 200     |
| 3398  | 80         | 220        | 1300      | 1300                     | 10,6    | КВП-В 80/220/1300 | 27 100     |
| 3399  | 80         | 220        | 1400      | 1425                     | 11,3    | КВП-В 80/220/1400 | 29 000     |
| 3400  | 80         | 220        | 1500      | 1550                     | 12,1    | КВП-В 80/220/1500 | 30 900     |
| 3401  | 80         | 220        | 1600      | 1675                     | 12,8    | КВП-В 80/220/1600 | 32 700     |
| 3402  | 80         | 220        | 1700      | 1800                     | 13,6    | КВП-В 80/220/1700 | 34 500     |
| 3403  | 80         | 220        | 1800      | 1925                     | 14,3    | КВП-В 80/220/1800 | 36 300     |
| 3404  | 80         | 220        | 1900      | 2050                     | 15,1    | КВП-В 80/220/1900 | 38 200     |
| 3405  | 80         | 220        | 2000      | 2175                     | 15,8    | КВП-В 80/220/2000 | 40 100     |

| № п/п | Высота, мм | Ширина, мм | Длина, мм | Теплоотдача при 70°C, Вт | Вес, кг | Модель            | Цена, руб. |
|-------|------------|------------|-----------|--------------------------|---------|-------------------|------------|
| 3406  | 80         | 220        | 2100      | 2300                     | 16,7    | КВП-В 80/220/2100 | 41 900     |
| 3407  | 80         | 220        | 2200      | 2425                     | 17,3    | КВП-В 80/220/2200 | 43 800     |
| 3408  | 80         | 220        | 2300      | 2550                     | 18,1    | КВП-В 80/220/2300 | 45 600     |
| 3409  | 80         | 220        | 2400      | 2675                     | 18,9    | КВП-В 80/220/2400 | 47 500     |
| 3410  | 80         | 220        | 2500      | 2800                     | 19,6    | КВП-В 80/220/2500 | 49 300     |
| 3411  | 80         | 220        | 2600      | 2925                     | 20,3    | КВП-В 80/220/2600 | 51 800     |
| 3412  | 80         | 220        | 2700      | 3050                     | 21,1    | КВП-В 80/220/2700 | 54 900     |
| 3413  | 80         | 220        | 2800      | 3175                     | 21,8    | КВП-В 80/220/2800 | 58 200     |
| 3414  | 80         | 220        | 2900      | 3300                     | 22,6    | КВП-В 80/220/2900 | 61 600     |
| 3415  | 80         | 220        | 3000      | 3425                     | 23,3    | КВП-В 80/220/3000 | 65 000     |
| 3416  | 80         | 220        | 3100      | 3550                     | 24,1    | КВП-В 80/220/3100 | 68 400     |
| 3417  | 80         | 220        | 3200      | 3675                     | 24,8    | КВП-В 80/220/3200 | 71 900     |
| 3418  | 80         | 220        | 3300      | 3800                     | 25,6    | КВП-В 80/220/3300 | 75 200     |
| 3419  | 80         | 220        | 3400      | 3925                     | 26,4    | КВП-В 80/220/3400 | 78 600     |
| 3420  | 80         | 220        | 3500      | 4050                     | 27,1    | КВП-В 80/220/3500 | 82 000     |
| 3421  | 80         | 220        | 3600      | 4175                     | 27,8    | КВП-В 80/220/3600 | 85 400     |
| 3422  | 80         | 220        | 3700      | 4300                     | 28,6    | КВП-В 80/220/3700 | 88 800     |
| 3423  | 80         | 220        | 3800      | 4425                     | 29,3    | КВП-В 80/220/3800 | 92 200     |
| 3424  | 80         | 220        | 3900      | 4550                     | 30,1    | КВП-В 80/220/3900 | 95 500     |
| 3425  | 80         | 220        | 4000      | 4675                     | 30,8    | КВП-В 80/220/4000 | 98 900     |
| 3426  | 80         | 220        | 4100      | 4800                     | 31,6    | КВП-В 80/220/4100 | 102 300    |
| 3427  | 80         | 220        | 4200      | 4925                     | 32,3    | КВП-В 80/220/4200 | 105 700    |
| 3428  | 80         | 220        | 4300      | 5050                     | 33,1    | КВП-В 80/220/4300 | 109 100    |
| 3429  | 80         | 220        | 4400      | 5175                     | 33,8    | КВП-В 80/220/4400 | 112 500    |
| 3430  | 80         | 220        | 4500      | 5300                     | 34,6    | КВП-В 80/220/4500 | 115 900    |
| 3431  | 80         | 220        | 4600      | 5425                     | 35,3    | КВП-В 80/220/4600 | 119 300    |
| 3432  | 80         | 220        | 4700      | 5550                     | 36      | КВП-В 80/220/4700 | 122 700    |
| 3433  | 80         | 220        | 4800      | 5675                     | 36,8    | КВП-В 80/220/4800 | 126 700    |
| 3434  | 80         | 220        | 4900      | 5800                     | 37,5    | КВП-В 80/220/4900 | 129 500    |
| 3435  | 80         | 220        | 5000      | 5925                     | 38,3    | КВП-В 80/220/5000 | 132 900    |

## С ВЕНТИЛЯТОРОМ

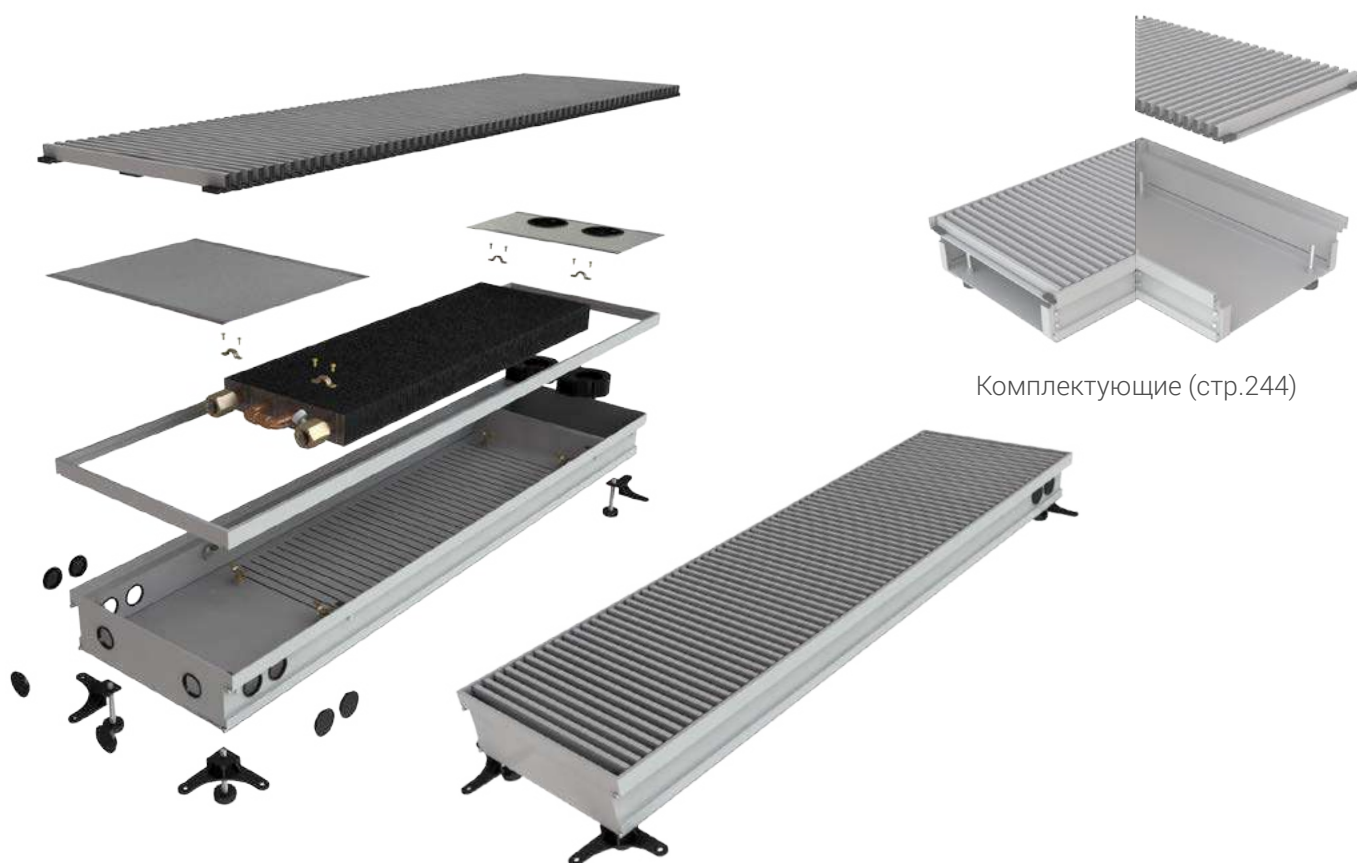

Комплектующие (стр.244)

| № п/п | Высота, мм | Ширина, мм | Длина, мм | Теплоотдача при 70°C, Вт | Вес, кг | Модель            | Цена, руб. |
|-------|------------|------------|-----------|--------------------------|---------|-------------------|------------|
| 3436  | 80         | 250        | 600       | 475                      | 6,2     | КВП-В 80/250/600  | 14 600     |
| 3437  | 80         | 250        | 700       | 600                      | 7       | КВП-В 80/250/700  | 16 500     |
| 3438  | 80         | 250        | 800       | 725                      | 7,8     | КВП-В 80/250/800  | 18 300     |
| 3439  | 80         | 250        | 900       | 850                      | 8,6     | КВП-В 80/250/900  | 20 100     |
| 3440  | 80         | 250        | 1000      | 975                      | 9,4     | КВП-В 80/250/1000 | 21 600     |
| 3441  | 80         | 250        | 1100      | 1100                     | 10,2    | КВП-В 80/250/1100 | 23 800     |
| 3442  | 80         | 250        | 1200      | 1225                     | 11      | КВП-В 80/250/1200 | 25 700     |
| 3443  | 80         | 250        | 1300      | 1350                     | 11,8    | КВП-В 80/250/1300 | 27 600     |
| 3444  | 80         | 250        | 1400      | 1475                     | 12,6    | КВП-В 80/250/1400 | 29 500     |
| 3445  | 80         | 250        | 1500      | 1600                     | 13,4    | КВП-В 80/250/1500 | 31 400     |
| 3446  | 80         | 250        | 1600      | 1725                     | 14,2    | КВП-В 80/250/1600 | 33 300     |
| 3447  | 80         | 250        | 1700      | 1850                     | 15      | КВП-В 80/250/1700 | 35 200     |
| 3448  | 80         | 250        | 1800      | 1975                     | 15,8    | КВП-В 80/250/1800 | 37 100     |
| 3449  | 80         | 250        | 1900      | 2100                     | 16,6    | КВП-В 80/250/1900 | 39 000     |
| 3450  | 80         | 250        | 2000      | 2225                     | 17,4    | КВП-В 80/250/2000 | 40 900     |

| № п/п | Высота, мм | Ширина, мм | Длина, мм | Теплоотдача при 70°C, Вт | Вес, кг | Модель            | Цена, руб. |
|-------|------------|------------|-----------|--------------------------|---------|-------------------|------------|
| 3451  | 80         | 250        | 2100      | 2350                     | 18,2    | КВП-В 80/250/2100 | 42 800     |
| 3452  | 80         | 250        | 2200      | 2475                     | 19      | КВП-В 80/250/2200 | 44 600     |
| 3453  | 80         | 250        | 2300      | 2600                     | 19,8    | КВП-В 80/250/2300 | 46 500     |
| 3454  | 80         | 250        | 2400      | 2725                     | 20,6    | КВП-В 80/250/2400 | 48 400     |
| 3455  | 80         | 250        | 2500      | 2850                     | 21,4    | КВП-В 80/250/2500 | 50 300     |
| 3456  | 80         | 250        | 2600      | 2975                     | 22,2    | КВП-В 80/250/2600 | 52 600     |
| 3457  | 80         | 250        | 2700      | 3100                     | 23      | КВП-В 80/250/2700 | 55 700     |
| 3458  | 80         | 250        | 2800      | 3225                     | 23,8    | КВП-В 80/250/2800 | 59 200     |
| 3459  | 80         | 250        | 2900      | 3350                     | 24,6    | КВП-В 80/250/2900 | 62 900     |
| 3460  | 80         | 250        | 3000      | 3475                     | 25,4    | КВП-В 80/250/3000 | 66 600     |
| 3461  | 80         | 250        | 3100      | 3600                     | 26,2    | КВП-В 80/250/3100 | 70 300     |
| 3462  | 80         | 250        | 3200      | 3725                     | 27      | КВП-В 80/250/3200 | 74 000     |
| 3463  | 80         | 250        | 3300      | 3850                     | 27,8    | КВП-В 80/250/3300 | 77 700     |
| 3464  | 80         | 250        | 3400      | 3975                     | 28,6    | КВП-В 80/250/3400 | 81 400     |
| 3465  | 80         | 250        | 3500      | 4100                     | 29,4    | КВП-В 80/250/3500 | 85 100     |
| 3466  | 80         | 250        | 3600      | 4225                     | 30,2    | КВП-В 80/250/3600 | 88 800     |
| 3467  | 80         | 250        | 3700      | 4350                     | 31      | КВП-В 80/250/3700 | 92 500     |
| 3468  | 80         | 250        | 3800      | 4475                     | 31,8    | КВП-В 80/250/3800 | 96 200     |
| 3469  | 80         | 250        | 3900      | 4600                     | 32,6    | КВП-В 80/250/3900 | 99 900     |
| 3470  | 80         | 250        | 4000      | 4725                     | 33,4    | КВП-В 80/250/4000 | 103 600    |
| 3471  | 80         | 250        | 4100      | 4850                     | 34,2    | КВП-В 80/250/4100 | 107 300    |
| 3472  | 80         | 250        | 4200      | 4975                     | 35      | КВП-В 80/250/4200 | 111 000    |
| 3473  | 80         | 250        | 4300      | 5100                     | 35,8    | КВП-В 80/250/4300 | 114 700    |
| 3474  | 80         | 250        | 4400      | 5225                     | 36,6    | КВП-В 80/250/4400 | 118 400    |
| 3475  | 80         | 250        | 4500      | 5350                     | 37,4    | КВП-В 80/250/4500 | 122 100    |
| 3476  | 80         | 250        | 4600      | 5475                     | 38,2    | КВП-В 80/250/4600 | 125 800    |
| 3477  | 80         | 250        | 4700      | 5600                     | 39      | КВП-В 80/250/4700 | 129 500    |
| 3478  | 80         | 250        | 4800      | 5725                     | 39,8    | КВП-В 80/250/4800 | 133 200    |
| 3479  | 80         | 250        | 4900      | 5850                     | 40,6    | КВП-В 80/250/4900 | 136 900    |
| 3480  | 80         | 250        | 5000      | 5975                     | 41,4    | КВП-В 80/250/5000 | 140 600    |

## С ВЕНТИЛЯТОРОМ

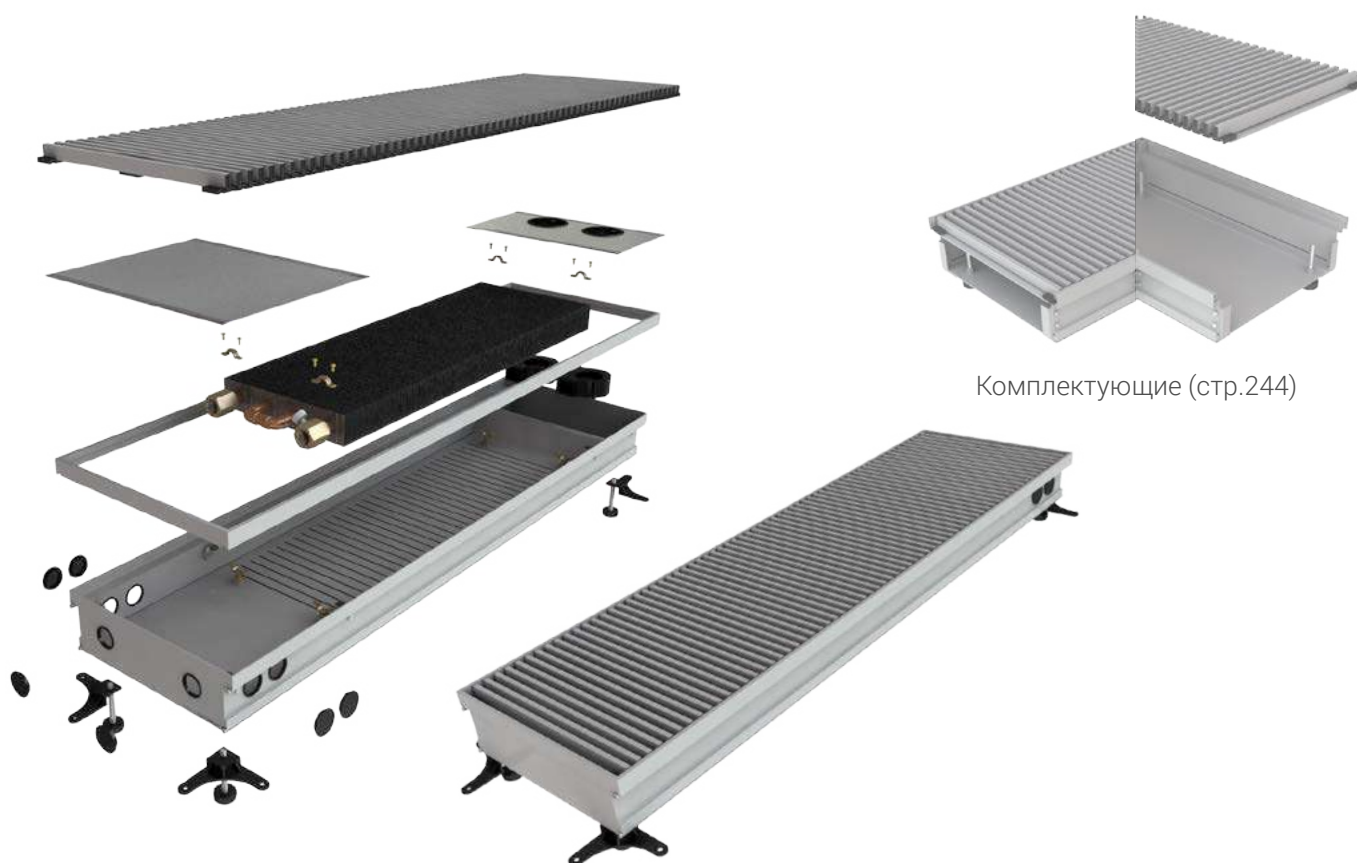

Комплектующие (стр.244)

| № п/п | Высота, мм | Ширина, мм | Длина, мм | Теплоотдача при 70°C, Вт | Вес, кг | Модель            | Цена, руб. |
|-------|------------|------------|-----------|--------------------------|---------|-------------------|------------|
| 3481  | 80         | 280        | 600       | 525                      | 6,7     | КВП-В 80/280/600  | 15 000     |
| 3482  | 80         | 280        | 700       | 650                      | 7,5     | КВП-В 80/280/700  | 17 000     |
| 3483  | 80         | 280        | 800       | 775                      | 8,4     | КВП-В 80/280/800  | 18 900     |
| 3484  | 80         | 280        | 900       | 900                      | 9,3     | КВП-В 80/280/900  | 20 800     |
| 3485  | 80         | 280        | 1000      | 1025                     | 10,2    | КВП-В 80/280/1000 | 22 300     |
| 3486  | 80         | 280        | 1100      | 1150                     | 11      | КВП-В 80/280/1100 | 24 700     |
| 3487  | 80         | 280        | 1200      | 1275                     | 11,9    | КВП-В 80/280/1200 | 26 700     |
| 3488  | 80         | 280        | 1300      | 1400                     | 12,8    | КВП-В 80/280/1300 | 28 600     |
| 3489  | 80         | 280        | 1400      | 1525                     | 13,7    | КВП-В 80/280/1400 | 30 800     |
| 3490  | 80         | 280        | 1500      | 1650                     | 14,5    | КВП-В 80/280/1500 | 32 900     |
| 3491  | 80         | 280        | 1600      | 1775                     | 15,4    | КВП-В 80/280/1600 | 34 900     |
| 3492  | 80         | 280        | 1700      | 1900                     | 16,3    | КВП-В 80/280/1700 | 36 800     |
| 3493  | 80         | 280        | 1800      | 2025                     | 17,1    | КВП-В 80/280/1800 | 38 700     |
| 3494  | 80         | 280        | 1900      | 2150                     | 18      | КВП-В 80/280/1900 | 40 700     |
| 3495  | 80         | 280        | 2000      | 2275                     | 18,9    | КВП-В 80/280/2000 | 42 600     |



| № п/п | Высота, мм | Ширина, мм | Длина, мм | Теплоотдача при 70°С, Вт | Вес, кг | Модель            | Цена, руб. |
|-------|------------|------------|-----------|--------------------------|---------|-------------------|------------|
| 3496  | 80         | 280        | 2100      | 2400                     | 19,8    | КВП-В 80/280/2100 | 44 600     |
| 3497  | 80         | 280        | 2200      | 2525                     | 20,7    | КВП-В 80/280/2200 | 46 700     |
| 3498  | 80         | 280        | 2300      | 2650                     | 21,6    | КВП-В 80/280/2300 | 48 700     |
| 3499  | 80         | 280        | 2400      | 2775                     | 22,5    | КВП-В 80/280/2400 | 50 800     |
| 3500  | 80         | 280        | 2500      | 2900                     | 23,3    | КВП-В 80/280/2500 | 52 700     |
| 3501  | 80         | 280        | 2600      | 3025                     | 24,2    | КВП-В 80/280/2600 | 55 200     |
| 3502  | 80         | 280        | 2700      | 3150                     | 25      | КВП-В 80/280/2700 | 58 700     |
| 3503  | 80         | 280        | 2800      | 3275                     | 25,9    | КВП-В 80/280/2800 | 62 500     |
| 3504  | 80         | 280        | 2900      | 3400                     | 26,8    | КВП-В 80/280/2900 | 66 300     |
| 3505  | 80         | 280        | 3000      | 3525                     | 27,7    | КВП-В 80/280/3000 | 70 200     |
| 3506  | 80         | 280        | 3100      | 3650                     | 28,5    | КВП-В 80/280/3100 | 72 600     |
| 3507  | 80         | 280        | 3200      | 3775                     | 29,4    | КВП-В 80/280/3200 | 74 500     |
| 3508  | 80         | 280        | 3300      | 3900                     | 30,3    | КВП-В 80/280/3300 | 78 500     |
| 3509  | 80         | 280        | 3400      | 4025                     | 31,1    | КВП-В 80/280/3400 | 82 400     |
| 3510  | 80         | 280        | 3500      | 4150                     | 32      | КВП-В 80/280/3500 | 86 500     |
| 3511  | 80         | 280        | 3600      | 4275                     | 32,9    | КВП-В 80/280/3600 | 90 600     |
| 3512  | 80         | 280        | 3700      | 4400                     | 33,8    | КВП-В 80/280/3700 | 94 500     |
| 3513  | 80         | 280        | 3800      | 4525                     | 34,7    | КВП-В 80/280/3800 | 98 400     |
| 3514  | 80         | 280        | 3900      | 4650                     | 35,5    | КВП-В 80/280/3900 | 102 300    |
| 3515  | 80         | 280        | 4000      | 4775                     | 36,4    | КВП-В 80/280/4000 | 106 200    |
| 3516  | 80         | 280        | 4100      | 4900                     | 37,3    | КВП-В 80/280/4100 | 110 300    |
| 3517  | 80         | 280        | 4200      | 5025                     | 38,1    | КВП-В 80/280/4200 | 114 800    |
| 3518  | 80         | 280        | 4300      | 5150                     | 39      | КВП-В 80/280/4300 | 118 500    |
| 3519  | 80         | 280        | 4400      | 5275                     | 39,9    | КВП-В 80/280/4400 | 122 600    |
| 3520  | 80         | 280        | 4500      | 5400                     | 40,7    | КВП-В 80/280/4500 | 126 700    |
| 3521  | 80         | 280        | 4600      | 5525                     | 41,6    | КВП-В 80/280/4600 | 130 800    |
| 3522  | 80         | 280        | 4700      | 5650                     | 42,4    | КВП-В 80/280/4700 | 134 900    |
| 3523  | 80         | 280        | 4800      | 5775                     | 43,3    | КВП-В 80/280/4800 | 139 000    |
| 3524  | 80         | 280        | 4900      | 5900                     | 44,2    | КВП-В 80/280/4900 | 143 100    |
| 3525  | 80         | 280        | 5000      | 6025                     | 45,1    | КВП-В 80/280/5000 | 147 200    |

## С ВЕНТИЛЯТОРОМ

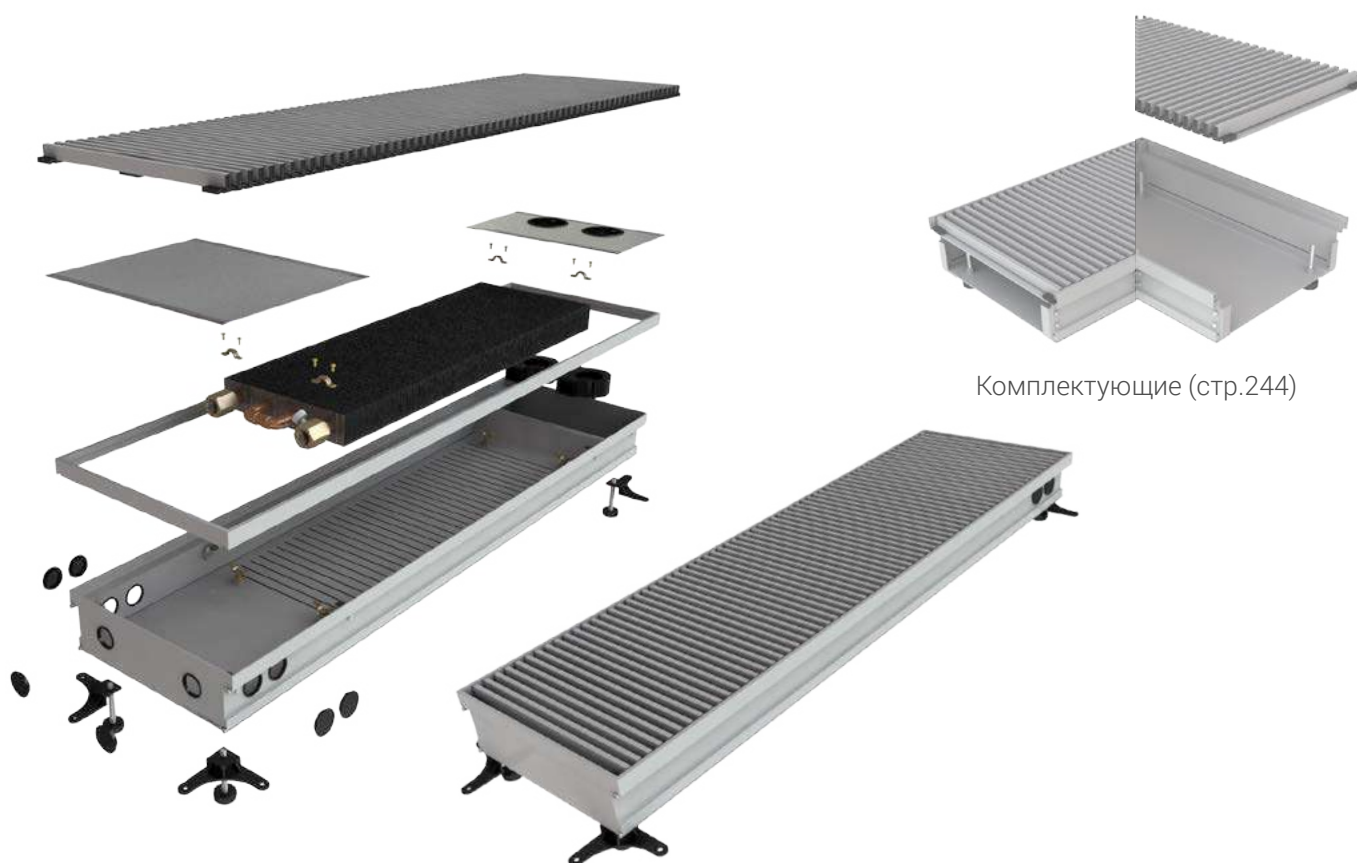

Комплектующие (стр.244)

| № п/п | Высота, мм | Ширина, мм | Длина, мм | Теплоотдача при 70°C, Вт | Вес, кг | Модель            | Цена, руб. |
|-------|------------|------------|-----------|--------------------------|---------|-------------------|------------|
| 3526  | 80         | 300        | 600       | 613                      | 6,8     | КВП-В 80/300/600  | 17 400     |
| 3527  | 80         | 300        | 700       | 750                      | 7,8     | КВП-В 80/300/700  | 19 800     |
| 3528  | 80         | 300        | 800       | 888                      | 9       | КВП-В 80/300/800  | 22 100     |
| 3529  | 80         | 300        | 900       | 1025                     | 10      | КВП-В 80/300/900  | 24 400     |
| 3530  | 80         | 300        | 1000      | 1163                     | 11      | КВП-В 80/300/1000 | 26 200     |
| 3531  | 80         | 300        | 1100      | 1300                     | 12      | КВП-В 80/300/1100 | 29 000     |
| 3532  | 80         | 300        | 1200      | 1438                     | 13      | КВП-В 80/300/1200 | 31 400     |
| 3533  | 80         | 300        | 1300      | 1575                     | 14      | КВП-В 80/300/1300 | 33 800     |
| 3534  | 80         | 300        | 1400      | 1713                     | 15      | КВП-В 80/300/1400 | 36 200     |
| 3535  | 80         | 300        | 1500      | 1850                     | 16      | КВП-В 80/300/1500 | 38 600     |
| 3536  | 80         | 300        | 1600      | 1988                     | 17      | КВП-В 80/300/1600 | 41 000     |
| 3537  | 80         | 300        | 1700      | 2125                     | 18      | КВП-В 80/300/1700 | 43 300     |
| 3538  | 80         | 300        | 1800      | 2263                     | 19      | КВП-В 80/300/1800 | 45 700     |
| 3539  | 80         | 300        | 1900      | 2400                     | 20      | КВП-В 80/300/1900 | 48 000     |
| 3540  | 80         | 300        | 2000      | 2538                     | 21      | КВП-В 80/300/2000 | 50 400     |

| № п/п | Высота, мм | Ширина, мм | Длина, мм | Тепло-отдача при 70°С, Вт | Вес, кг | Модель            | Цена, руб. |
|-------|------------|------------|-----------|---------------------------|---------|-------------------|------------|
| 3541  | 80         | 300        | 2100      | 2675                      | 22      | КВП-В 80/300/2100 | 52 700     |
| 3542  | 80         | 300        | 2200      | 2813                      | 23      | КВП-В 80/300/2200 | 54 800     |
| 3543  | 80         | 300        | 2300      | 2950                      | 24      | КВП-В 80/300/2300 | 57 000     |
| 3544  | 80         | 300        | 2400      | 3088                      | 25      | КВП-В 80/300/2400 | 59 100     |
| 3545  | 80         | 300        | 2500      | 3225                      | 26      | КВП-В 80/300/2500 | 61 200     |
| 3546  | 80         | 300        | 2600      | 3363                      | 27      | КВП-В 80/300/2600 | 64 100     |
| 3547  | 80         | 300        | 2700      | 3500                      | 28      | КВП-В 80/300/2700 | 68 000     |
| 3548  | 80         | 300        | 2800      | 3638                      | 29      | КВП-В 80/300/2800 | 72 300     |
| 3549  | 80         | 300        | 2900      | 3775                      | 30      | КВП-В 80/300/2900 | 76 700     |
| 3550  | 80         | 300        | 3000      | 3913                      | 31      | КВП-В 80/300/3000 | 81 100     |
| 3551  | 80         | 300        | 3100      | 4050                      | 32      | КВП-В 80/300/3100 | 85 500     |
| 3552  | 80         | 300        | 3200      | 4188                      | 33      | КВП-В 80/300/3200 | 89 900     |
| 3553  | 80         | 300        | 3300      | 4325                      | 34      | КВП-В 80/300/3300 | 94 300     |
| 3554  | 80         | 300        | 3400      | 4463                      | 35      | КВП-В 80/300/3400 | 98 700     |
| 3555  | 80         | 300        | 3500      | 4600                      | 36      | КВП-В 80/300/3500 | 103 100    |
| 3556  | 80         | 300        | 3600      | 4738                      | 37      | КВП-В 80/300/3600 | 107 500    |
| 3557  | 80         | 300        | 3700      | 4875                      | 38      | КВП-В 80/300/3700 | 111 900    |
| 3558  | 80         | 300        | 3800      | 5013                      | 39      | КВП-В 80/300/3800 | 116 300    |
| 3559  | 80         | 300        | 3900      | 5150                      | 40      | КВП-В 80/300/3900 | 120 700    |
| 3560  | 80         | 300        | 4000      | 5288                      | 41      | КВП-В 80/300/4000 | 125 100    |
| 3561  | 80         | 300        | 4100      | 5425                      | 42      | КВП-В 80/300/4100 | 129 500    |
| 3562  | 80         | 300        | 4200      | 5563                      | 43      | КВП-В 80/300/4200 | 133 900    |
| 3563  | 80         | 300        | 4300      | 5700                      | 44      | КВП-В 80/300/4300 | 138 300    |
| 3564  | 80         | 300        | 4400      | 5838                      | 45      | КВП-В 80/300/4400 | 142 700    |
| 3565  | 80         | 300        | 4500      | 5975                      | 46      | КВП-В 80/300/4500 | 147 100    |
| 3566  | 80         | 300        | 4600      | 6113                      | 47      | КВП-В 80/300/4600 | 151 500    |
| 3567  | 80         | 300        | 4700      | 6250                      | 48      | КВП-В 80/300/4700 | 155 900    |
| 3568  | 80         | 300        | 4800      | 6388                      | 49      | КВП-В 80/300/4800 | 160 300    |
| 3569  | 80         | 300        | 4900      | 6525                      | 50      | КВП-В 80/300/4900 | 164 700    |
| 3570  | 80         | 300        | 5000      | 6663                      | 51      | КВП-В 80/300/5000 | 169 100    |

## С ВЕНТИЛЯТОРОМ

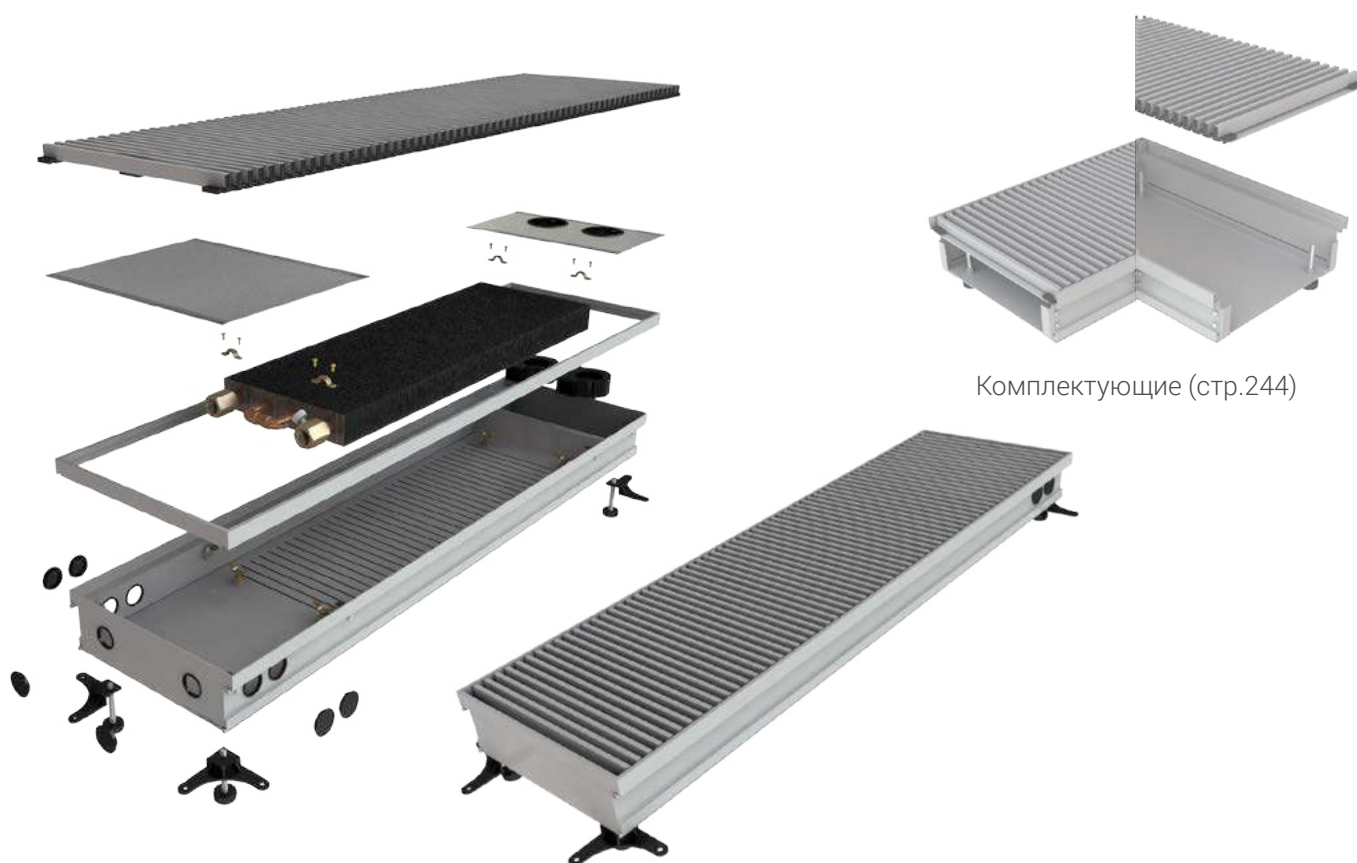

Комплектующие (стр.244)

| № п/п | Высота, мм | Ширина, мм | Длина, мм | Теплоотдача при 70°C, Вт | Вес, кг | Модель            | Цена, руб. |
|-------|------------|------------|-----------|--------------------------|---------|-------------------|------------|
| 3571  | 80         | 330        | 600       | 663                      | 7,3     | КВП-В 80/330/600  | 18 600     |
| 3572  | 80         | 330        | 700       | 800                      | 8,3     | КВП-В 80/330/700  | 21 500     |
| 3573  | 80         | 330        | 800       | 938                      | 9,4     | КВП-В 80/330/800  | 24 200     |
| 3574  | 80         | 330        | 900       | 1075                     | 10,5    | КВП-В 80/330/900  | 26 900     |
| 3575  | 80         | 330        | 1000      | 1213                     | 11,6    | КВП-В 80/330/1000 | 29 200     |
| 3576  | 80         | 330        | 1100      | 1350                     | 12,7    | КВП-В 80/330/1100 | 32 400     |
| 3577  | 80         | 330        | 1200      | 1488                     | 13,8    | КВП-В 80/330/1200 | 35 200     |
| 3578  | 80         | 330        | 1300      | 1625                     | 14,9    | КВП-В 80/330/1300 | 38 100     |
| 3579  | 80         | 330        | 1400      | 1763                     | 16      | КВП-В 80/330/1400 | 41 000     |
| 3580  | 80         | 330        | 1500      | 1900                     | 17,1    | КВП-В 80/330/1500 | 43 900     |
| 3581  | 80         | 330        | 1600      | 2038                     | 18,2    | КВП-В 80/330/1600 | 46 900     |
| 3582  | 80         | 330        | 1700      | 2175                     | 19,3    | КВП-В 80/330/1700 | 49 900     |
| 3583  | 80         | 330        | 1800      | 2313                     | 20,4    | КВП-В 80/330/1800 | 52 800     |
| 3584  | 80         | 330        | 1900      | 2450                     | 21,5    | КВП-В 80/330/1900 | 55 700     |
| 3585  | 80         | 330        | 2000      | 2588                     | 22,6    | КВП-В 80/330/2000 | 58 700     |

| № п/п | Высота, мм | Ширина, мм | Длина, мм | Теплоотдача при 70°C, Вт | Вес, кг | Модель            | Цена, руб. |
|-------|------------|------------|-----------|--------------------------|---------|-------------------|------------|
| 3586  | 80         | 330        | 2100      | 2725                     | 23,7    | КВП-В 80/330/2100 | 61 700     |
| 3587  | 80         | 330        | 2200      | 2863                     | 24,8    | КВП-В 80/330/2200 | 64 700     |
| 3588  | 80         | 330        | 2300      | 3000                     | 25,9    | КВП-В 80/330/2300 | 67 700     |
| 3589  | 80         | 330        | 2400      | 3138                     | 27      | КВП-В 80/330/2400 | 70 800     |
| 3590  | 80         | 330        | 2500      | 3275                     | 27,1    | КВП-В 80/330/2500 | 73 900     |
| 3591  | 80         | 330        | 2600      | 3413                     | 28,2    | КВП-В 80/330/2600 | 77 500     |
| 3592  | 80         | 330        | 2700      | 3550                     | 29,3    | КВП-В 80/330/2700 | 81 400     |
| 3593  | 80         | 330        | 2800      | 3688                     | 30,4    | КВП-В 80/330/2800 | 85 300     |
| 3594  | 80         | 330        | 2900      | 3825                     | 31,5    | КВП-В 80/330/2900 | 89 600     |
| 3595  | 80         | 330        | 3000      | 3963                     | 32,6    | КВП-В 80/330/3000 | 94 100     |
| 3596  | 80         | 330        | 3100      | 4100                     | 33,7    | КВП-В 80/330/3100 | 98 600     |
| 3597  | 80         | 330        | 3200      | 4238                     | 34,8    | КВП-В 80/330/3200 | 103 200    |
| 3598  | 80         | 330        | 3300      | 4375                     | 35,9    | КВП-В 80/330/3300 | 107 900    |
| 3599  | 80         | 330        | 3400      | 4513                     | 37      | КВП-В 80/330/3400 | 112 600    |
| 3600  | 80         | 330        | 3500      | 4650                     | 38      | КВП-В 80/330/3500 | 117 300    |
| 3601  | 80         | 330        | 3600      | 4788                     | 39      | КВП-В 80/330/3600 | 122 000    |
| 3602  | 80         | 330        | 3700      | 4925                     | 40      | КВП-В 80/330/3700 | 126 700    |
| 3603  | 80         | 330        | 3800      | 5063                     | 41,1    | КВП-В 80/330/3800 | 131 400    |
| 3604  | 80         | 330        | 3900      | 5200                     | 42,2    | КВП-В 80/330/3900 | 136 100    |
| 3605  | 80         | 330        | 4000      | 5338                     | 43,3    | КВП-В 80/330/4000 | 140 800    |
| 3606  | 80         | 330        | 4100      | 5475                     | 44,4    | КВП-В 80/330/4100 | 145 500    |
| 3607  | 80         | 330        | 4200      | 5613                     | 45,5    | КВП-В 80/330/4200 | 150 100    |
| 3608  | 80         | 330        | 4300      | 5750                     | 46,6    | КВП-В 80/330/4300 | 154 600    |
| 3609  | 80         | 330        | 4400      | 5888                     | 47,7    | КВП-В 80/330/4400 | 159 100    |
| 3610  | 80         | 330        | 4500      | 6025                     | 48,8    | КВП-В 80/330/4500 | 163 300    |
| 3611  | 80         | 330        | 4600      | 6163                     | 49,9    | КВП-В 80/330/4600 | 168 200    |
| 3612  | 80         | 330        | 4700      | 6300                     | 50      | КВП-В 80/330/4700 | 172 800    |
| 3613  | 80         | 330        | 4800      | 6438                     | 51      | КВП-В 80/330/4800 | 177 400    |
| 3614  | 80         | 330        | 4900      | 6575                     | 52      | КВП-В 80/330/4900 | 182 000    |
| 3615  | 80         | 330        | 5000      | 6713                     | 53      | КВП-В 80/330/5000 | 186 600    |

## С ВЕНТИЛЯТОРОМ

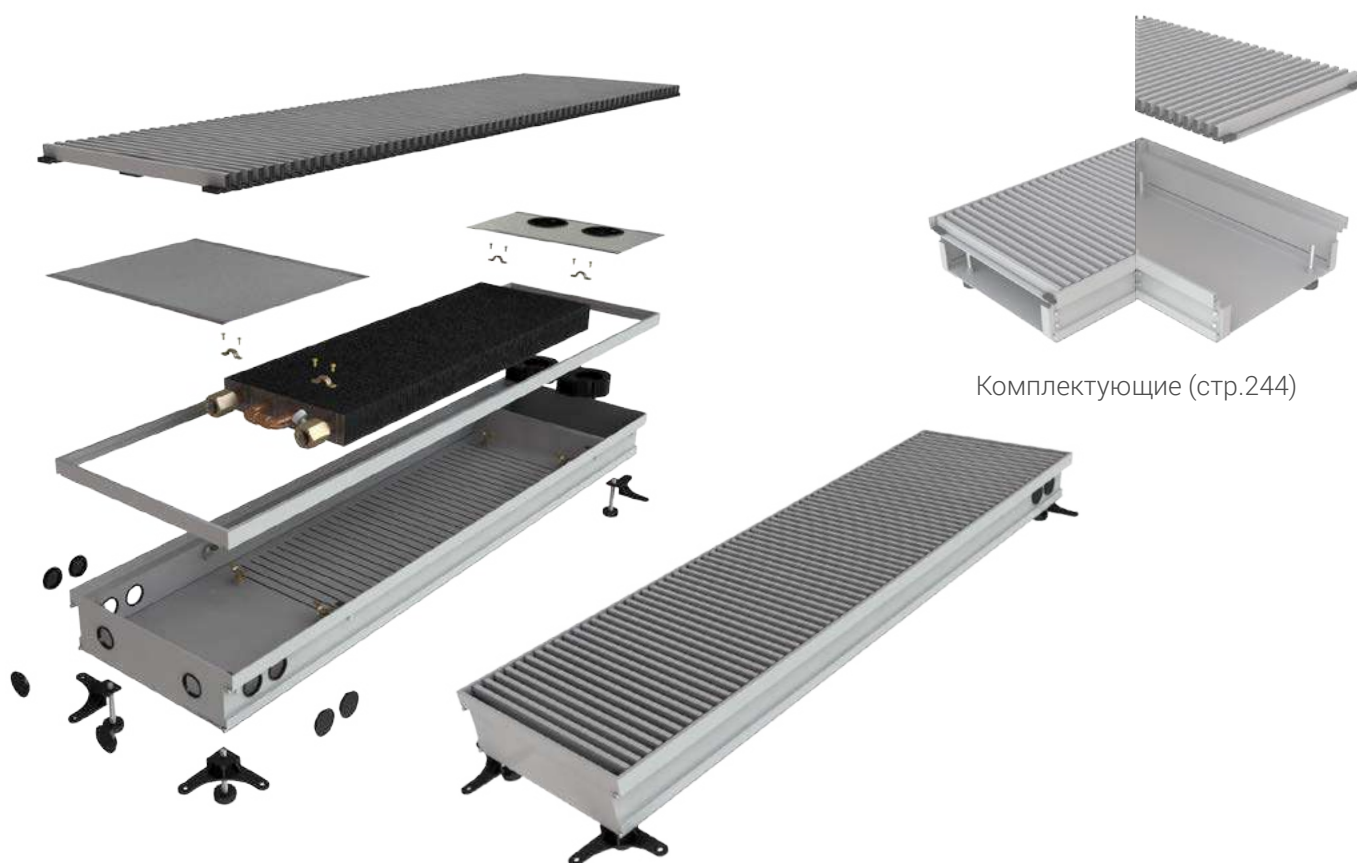

Комплектующие (стр.244)

| № п/п | Высота, мм | Ширина, мм | Длина, мм | Теплоотдача при 70°C, Вт | Вес, кг | Модель            | Цена, руб. |
|-------|------------|------------|-----------|--------------------------|---------|-------------------|------------|
| 3616  | 80         | 350        | 600       | 675                      | 8       | КВП-В 80/350/600  | 18 800     |
| 3617  | 80         | 350        | 700       | 825                      | 9       | КВП-В 80/350/700  | 21 800     |
| 3618  | 80         | 350        | 800       | 975                      | 10,1    | КВП-В 80/350/800  | 24 600     |
| 3619  | 80         | 350        | 900       | 1125                     | 11,2    | КВП-В 80/350/900  | 27 400     |
| 3620  | 80         | 350        | 1000      | 1275                     | 12,3    | КВП-В 80/350/1000 | 30 000     |
| 3621  | 80         | 350        | 1100      | 1425                     | 13,4    | КВП-В 80/350/1100 | 33 100     |
| 3622  | 80         | 350        | 1200      | 1575                     | 14,5    | КВП-В 80/350/1200 | 36 100     |
| 3623  | 80         | 350        | 1300      | 1725                     | 15,6    | КВП-В 80/350/1300 | 39 000     |
| 3624  | 80         | 350        | 1400      | 1875                     | 16,7    | КВП-В 80/350/1400 | 41 900     |
| 3625  | 80         | 350        | 1500      | 2025                     | 17,8    | КВП-В 80/350/1500 | 44 800     |
| 3626  | 80         | 350        | 1600      | 2175                     | 18,9    | КВП-В 80/350/1600 | 47 800     |
| 3627  | 80         | 350        | 1700      | 2325                     | 20      | КВП-В 80/350/1700 | 50 900     |
| 3628  | 80         | 350        | 1800      | 2475                     | 21,1    | КВП-В 80/350/1800 | 54 000     |
| 3629  | 80         | 350        | 1900      | 2625                     | 22,2    | КВП-В 80/350/1900 | 57 000     |
| 3630  | 80         | 350        | 2000      | 2775                     | 23,3    | КВП-В 80/350/2000 | 59 900     |

| № п/п | Высота, мм | Ширина, мм | Длина, мм | Теплоотдача при 70°С, Вт | Вес, кг | Модель            | Цена, руб. |
|-------|------------|------------|-----------|--------------------------|---------|-------------------|------------|
| 3631  | 80         | 350        | 2100      | 2925                     | 24,4    | КВП-В 80/350/2100 | 62 800     |
| 3632  | 80         | 350        | 2200      | 3075                     | 25,5    | КВП-В 80/350/2200 | 65 700     |
| 3633  | 80         | 350        | 2300      | 3225                     | 26,6    | КВП-В 80/350/2300 | 68 600     |
| 3634  | 80         | 350        | 2400      | 3375                     | 27,7    | КВП-В 80/350/2400 | 71 500     |
| 3635  | 80         | 350        | 2500      | 3525                     | 28,8    | КВП-В 80/350/2500 | 74 600     |
| 3636  | 80         | 350        | 2600      | 3675                     | 29,9    | КВП-В 80/350/2600 | 78 100     |
| 3637  | 80         | 350        | 2700      | 3825                     | 31      | КВП-В 80/350/2700 | 81 700     |
| 3638  | 80         | 350        | 2800      | 3975                     | 32,2    | КВП-В 80/350/2800 | 85 800     |
| 3639  | 80         | 350        | 2900      | 4125                     | 33,3    | КВП-В 80/350/2900 | 90 100     |
| 3640  | 80         | 350        | 3000      | 4275                     | 34,4    | КВП-В 80/350/3000 | 94 600     |
| 3641  | 80         | 350        | 3100      | 4425                     | 35,5    | КВП-В 80/350/3100 | 99 200     |
| 3642  | 80         | 350        | 3200      | 4575                     | 36,6    | КВП-В 80/350/3200 | 104 000    |
| 3643  | 80         | 350        | 3300      | 4725                     | 37,7    | КВП-В 80/350/3300 | 108 900    |
| 3644  | 80         | 350        | 3400      | 4875                     | 38,8    | КВП-В 80/350/3400 | 113 800    |
| 3645  | 80         | 350        | 3500      | 5025                     | 39,9    | КВП-В 80/350/3500 | 118 700    |
| 3646  | 80         | 350        | 3600      | 5175                     | 41      | КВП-В 80/350/3600 | 123 600    |
| 3647  | 80         | 350        | 3700      | 5325                     | 41,1    | КВП-В 80/350/3700 | 128 500    |
| 3648  | 80         | 350        | 3800      | 5475                     | 42,2    | КВП-В 80/350/3800 | 133 400    |
| 3649  | 80         | 350        | 3900      | 5625                     | 43,3    | КВП-В 80/350/3900 | 138 300    |
| 3650  | 80         | 350        | 4000      | 5775                     | 44,4    | КВП-В 80/350/4000 | 143 200    |
| 3651  | 80         | 350        | 4100      | 5925                     | 45,5    | КВП-В 80/350/4100 | 148 100    |
| 3652  | 80         | 350        | 4200      | 6075                     | 46,6    | КВП-В 80/350/4200 | 153 000    |
| 3653  | 80         | 350        | 4300      | 6225                     | 47,7    | КВП-В 80/350/4300 | 157 900    |
| 3654  | 80         | 350        | 4400      | 6375                     | 49      | КВП-В 80/350/4400 | 162 800    |
| 3655  | 80         | 350        | 4500      | 6525                     | 50,1    | КВП-В 80/350/4500 | 167 700    |
| 3656  | 80         | 350        | 4600      | 6675                     | 51,2    | КВП-В 80/350/4600 | 172 600    |
| 3657  | 80         | 350        | 4700      | 6825                     | 53,3    | КВП-В 80/350/4700 | 177 500    |
| 3658  | 80         | 350        | 4800      | 6975                     | 54,4    | КВП-В 80/350/4800 | 182 400    |
| 3659  | 80         | 350        | 4900      | 7125                     | 55,5    | КВП-В 80/350/4900 | 187 300    |
| 3660  | 80         | 350        | 5000      | 7275                     | 57      | КВП-В 80/350/5000 | 192 200    |

## С ВЕНТИЛЯТОРОМ

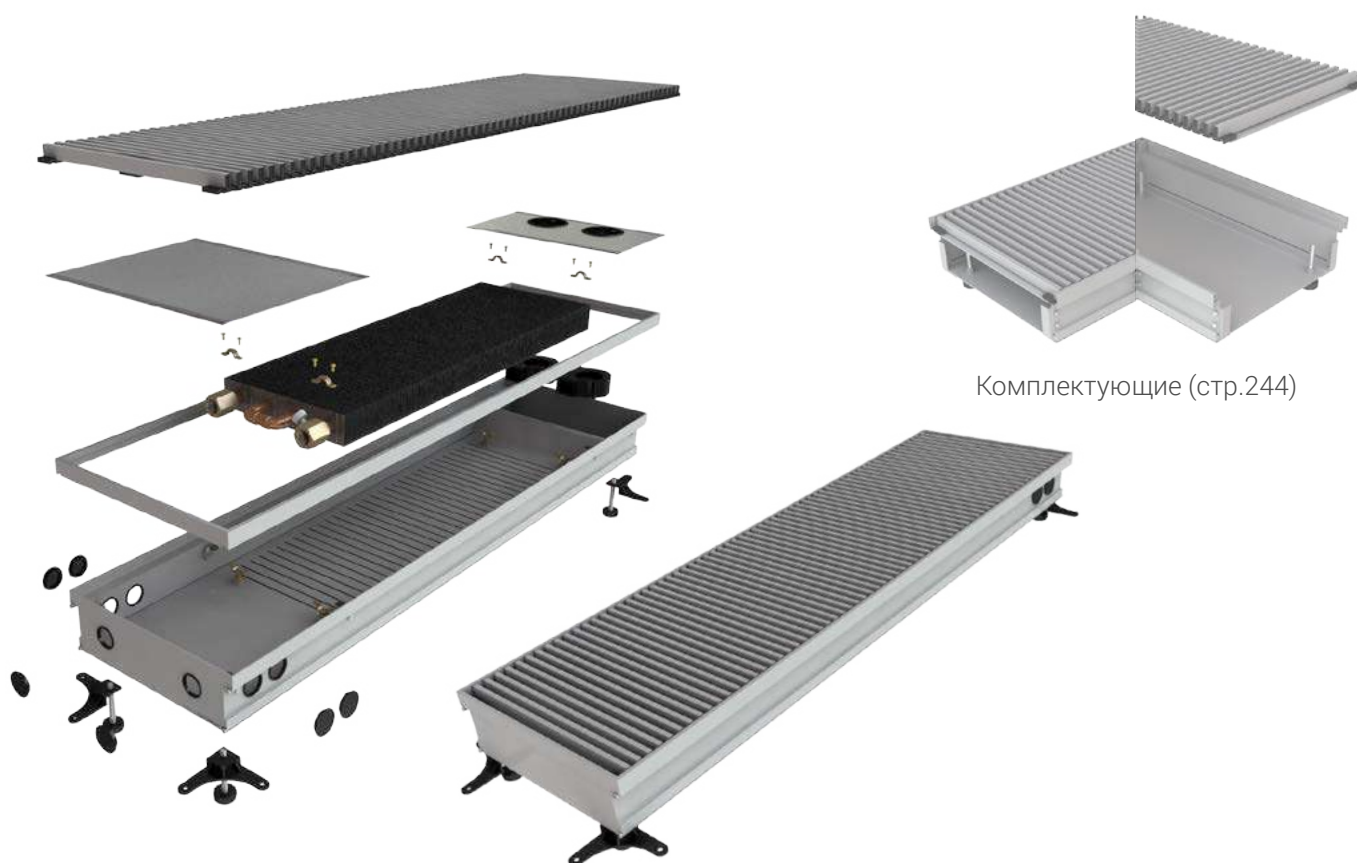

Комплектующие (стр.244)

| № п/п | Высота, мм | Ширина, мм | Длина, мм | Теплоотдача при 70°C, Вт | Вес, кг | Модель            | Цена, руб. |
|-------|------------|------------|-----------|--------------------------|---------|-------------------|------------|
| 3661  | 80         | 380        | 600       | 800                      | 8,3     | КВП-В 80/380/600  | 19 100     |
| 3662  | 80         | 380        | 700       | 950                      | 9,3     | КВП-В 80/380/700  | 22 100     |
| 3663  | 80         | 380        | 800       | 1100                     | 10,4    | КВП-В 80/380/800  | 24 900     |
| 3664  | 80         | 380        | 900       | 1250                     | 11,5    | КВП-В 80/380/900  | 27 700     |
| 3665  | 80         | 380        | 1000      | 1400                     | 12,6    | КВП-В 80/380/1000 | 30 400     |
| 3666  | 80         | 380        | 1100      | 1550                     | 13,7    | КВП-В 80/380/1100 | 33 200     |
| 3667  | 80         | 380        | 1200      | 1700                     | 14,8    | КВП-В 80/380/1200 | 36 000     |
| 3668  | 80         | 380        | 1300      | 1850                     | 15,9    | КВП-В 80/380/1300 | 38 900     |
| 3669  | 80         | 380        | 1400      | 2000                     | 17,5    | КВП-В 80/380/1400 | 41 800     |
| 3670  | 80         | 380        | 1500      | 2150                     | 18,6    | КВП-В 80/380/1500 | 44 800     |
| 3671  | 80         | 380        | 1600      | 2300                     | 19,7    | КВП-В 80/380/1600 | 47 900     |
| 3672  | 80         | 380        | 1700      | 2450                     | 20,8    | КВП-В 80/380/1700 | 51 000     |
| 3673  | 80         | 380        | 1800      | 2600                     | 21,9    | КВП-В 80/380/1800 | 54 100     |
| 3674  | 80         | 380        | 1900      | 2750                     | 23,2    | КВП-В 80/380/1900 | 57 200     |
| 3675  | 80         | 380        | 2000      | 2900                     | 24,3    | КВП-В 80/380/2000 | 60 300     |



| № п/п | Высота, мм | Ширина, мм | Длина, мм | Тепло-отдача при 70°С, Вт | Вес, кг | Модель            | Цена, руб. |
|-------|------------|------------|-----------|---------------------------|---------|-------------------|------------|
| 3676  | 80         | 380        | 2100      | 3050                      | 25,4    | КВП-В 80/380/2100 | 63 400     |
| 3677  | 80         | 380        | 2200      | 3200                      | 26,5    | КВП-В 80/380/2200 | 66 500     |
| 3678  | 80         | 380        | 2300      | 3350                      | 27,6    | КВП-В 80/380/2300 | 69 600     |
| 3679  | 80         | 380        | 2400      | 3500                      | 28,7    | КВП-В 80/380/2400 | 72 600     |
| 3680  | 80         | 380        | 2500      | 3650                      | 29,9    | КВП-В 80/380/2500 | 75 700     |
| 3681  | 80         | 380        | 2600      | 3800                      | 31      | КВП-В 80/380/2600 | 79 700     |
| 3682  | 80         | 380        | 2700      | 3950                      | 32,2    | КВП-В 80/380/2700 | 84 200     |
| 3683  | 80         | 380        | 2800      | 4100                      | 33,4    | КВП-В 80/380/2800 | 89 100     |
| 3684  | 80         | 380        | 2900      | 4250                      | 34,6    | КВП-В 80/380/2900 | 94 000     |
| 3685  | 80         | 380        | 3000      | 4400                      | 35,8    | КВП-В 80/380/3000 | 99 100     |
| 3686  | 80         | 380        | 3100      | 4550                      | 36,9    | КВП-В 80/380/3100 | 104 200    |
| 3687  | 80         | 380        | 3200      | 4700                      | 38,1    | КВП-В 80/380/3200 | 109 300    |
| 3688  | 80         | 380        | 3300      | 4850                      | 39,3    | КВП-В 80/380/3300 | 114 400    |
| 3689  | 80         | 380        | 3400      | 5000                      | 40,5    | КВП-В 80/380/3400 | 119 500    |
| 3690  | 80         | 380        | 3500      | 5150                      | 41,7    | КВП-В 80/380/3500 | 124 600    |
| 3691  | 80         | 380        | 3600      | 5300                      | 42,9    | КВП-В 80/380/3600 | 129 700    |
| 3692  | 80         | 380        | 3700      | 5450                      | 44      | КВП-В 80/380/3700 | 134 800    |
| 3693  | 80         | 380        | 3800      | 5600                      | 45,1    | КВП-В 80/380/3800 | 139 900    |
| 3694  | 80         | 380        | 3900      | 5750                      | 46,2    | КВП-В 80/380/3900 | 145 000    |
| 3695  | 80         | 380        | 4000      | 5900                      | 47,3    | КВП-В 80/380/4000 | 150 100    |
| 3696  | 80         | 380        | 4100      | 6050                      | 48,4    | КВП-В 80/380/4100 | 155 200    |
| 3697  | 80         | 380        | 4200      | 6200                      | 49,5    | КВП-В 80/380/4200 | 160 300    |
| 3698  | 80         | 380        | 4300      | 6350                      | 50,6    | КВП-В 80/380/4300 | 165 400    |
| 3699  | 80         | 380        | 4400      | 6500                      | 51,8    | КВП-В 80/380/4400 | 170 500    |
| 3700  | 80         | 380        | 4500      | 6650                      | 52,9    | КВП-В 80/380/4500 | 175 600    |
| 3701  | 80         | 380        | 4600      | 6800                      | 54      | КВП-В 80/380/4600 | 180 700    |
| 3702  | 80         | 380        | 4700      | 6950                      | 55,2    | КВП-В 80/380/4700 | 185 800    |
| 3703  | 80         | 380        | 4800      | 7100                      | 56,4    | КВП-В 80/380/4800 | 190 900    |
| 3704  | 80         | 380        | 4900      | 7250                      | 57,6    | КВП-В 80/380/4900 | 196 000    |
| 3705  | 80         | 380        | 5000      | 7400                      | 59      | КВП-В 80/380/5000 | 201 100    |

## С ВЕНТИЛЯТОРОМ

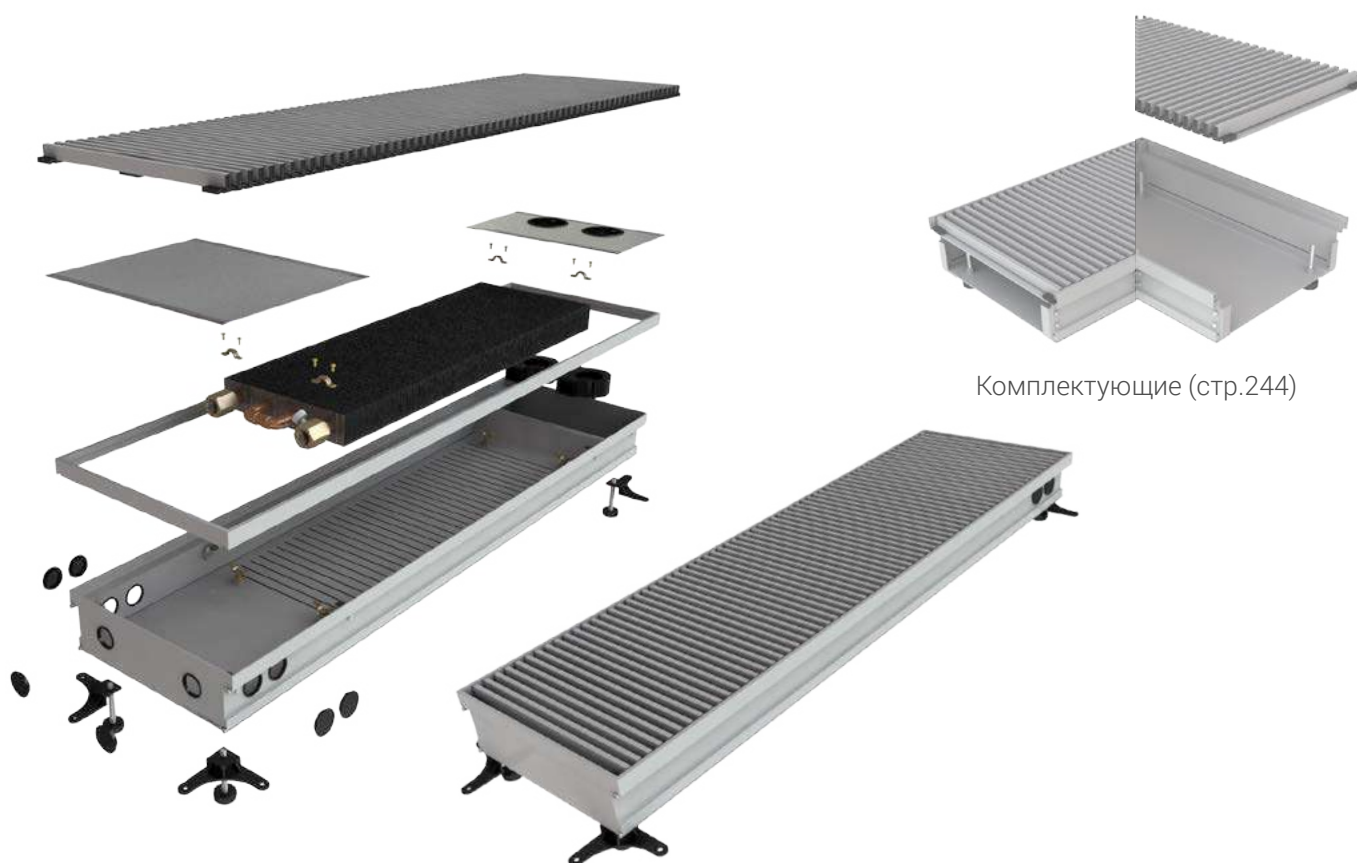

Комплектующие (стр.244)

| № п/п | Высота, мм | Ширина, мм | Длина, мм | Теплоотдача при 70°C, Вт | Вес, кг | Модель            | Цена, руб. |
|-------|------------|------------|-----------|--------------------------|---------|-------------------|------------|
| 3706  | 80         | 400        | 600       | 888                      | 8,6     | КВП-В 80/400/600  | 20 700     |
| 3707  | 80         | 400        | 700       | 1050                     | 9,8     | КВП-В 80/400/700  | 23 700     |
| 3708  | 80         | 400        | 800       | 1213                     | 11      | КВП-В 80/400/800  | 26 500     |
| 3709  | 80         | 400        | 900       | 1375                     | 12,2    | КВП-В 80/400/900  | 29 200     |
| 3710  | 80         | 400        | 1000      | 1538                     | 13,4    | КВП-В 80/400/1000 | 31 700     |
| 3711  | 80         | 400        | 1100      | 1700                     | 14,6    | КВП-В 80/400/1100 | 34 600     |
| 3712  | 80         | 400        | 1200      | 1863                     | 15,6    | КВП-В 80/400/1200 | 37 800     |
| 3713  | 80         | 400        | 1300      | 2025                     | 17      | КВП-В 80/400/1300 | 40 700     |
| 3714  | 80         | 400        | 1400      | 2188                     | 18,2    | КВП-В 80/400/1400 | 43 500     |
| 3715  | 80         | 400        | 1500      | 2350                     | 19,4    | КВП-В 80/400/1500 | 46 500     |
| 3716  | 80         | 400        | 1600      | 2513                     | 20,6    | КВП-В 80/400/1600 | 49 400     |
| 3717  | 80         | 400        | 1700      | 2675                     | 21,8    | КВП-В 80/400/1700 | 52 500     |
| 3718  | 80         | 400        | 1800      | 2838                     | 23      | КВП-В 80/400/1800 | 55 400     |
| 3719  | 80         | 400        | 1900      | 3000                     | 24,2    | КВП-В 80/400/1900 | 58 300     |
| 3720  | 80         | 400        | 2000      | 3163                     | 25,4    | КВП-В 80/400/2000 | 61 300     |

| № п/п | Высота, мм | Ширина, мм | Длина, мм | Теплоотдача при 70°С, Вт | Вес, кг | Модель            | Цена, руб. |
|-------|------------|------------|-----------|--------------------------|---------|-------------------|------------|
| 3721  | 80         | 400        | 2100      | 3325                     | 26,6    | КВП-В 80/400/2100 | 64 200     |
| 3722  | 80         | 400        | 2200      | 3488                     | 27,8    | КВП-В 80/400/2200 | 67 100     |
| 3723  | 80         | 400        | 2300      | 3650                     | 29      | КВП-В 80/400/2300 | 70 100     |
| 3724  | 80         | 400        | 2400      | 3813                     | 30,2    | КВП-В 80/400/2400 | 73 000     |
| 3725  | 80         | 400        | 2500      | 3975                     | 31,4    | КВП-В 80/400/2500 | 75 900     |
| 3726  | 80         | 400        | 2600      | 4138                     | 32,6    | КВП-В 80/400/2600 | 81 300     |
| 3727  | 80         | 400        | 2700      | 4300                     | 33,8    | КВП-В 80/400/2700 | 84 700     |
| 3728  | 80         | 400        | 2800      | 4463                     | 35      | КВП-В 80/400/2800 | 89 800     |
| 3729  | 80         | 400        | 2900      | 4625                     | 36,2    | КВП-В 80/400/2900 | 95 100     |
| 3730  | 80         | 400        | 3000      | 4788                     | 37,4    | КВП-В 80/400/3000 | 100 400    |
| 3731  | 80         | 400        | 3100      | 4950                     | 38,6    | КВП-В 80/400/3100 | 105 700    |
| 3732  | 80         | 400        | 3200      | 5113                     | 39,8    | КВП-В 80/400/3200 | 111 000    |
| 3733  | 80         | 400        | 3300      | 5275                     | 41      | КВП-В 80/400/3300 | 116 300    |
| 3734  | 80         | 400        | 3400      | 5438                     | 42,2    | КВП-В 80/400/3400 | 121 600    |
| 3735  | 80         | 400        | 3500      | 5600                     | 43,4    | КВП-В 80/400/3500 | 126 900    |
| 3736  | 80         | 400        | 3600      | 5763                     | 44,6    | КВП-В 80/400/3600 | 132 200    |
| 3737  | 80         | 400        | 3700      | 5925                     | 45,8    | КВП-В 80/400/3700 | 137 500    |
| 3738  | 80         | 400        | 3800      | 6088                     | 47      | КВП-В 80/400/3800 | 142 800    |
| 3739  | 80         | 400        | 3900      | 6250                     | 48,2    | КВП-В 80/400/3900 | 148 100    |
| 3740  | 80         | 400        | 4000      | 6413                     | 49,4    | КВП-В 80/400/4000 | 153 400    |
| 3741  | 80         | 400        | 4100      | 6575                     | 50,6    | КВП-В 80/400/4100 | 158 700    |
| 3742  | 80         | 400        | 4200      | 6738                     | 51,8    | КВП-В 80/400/4200 | 164 000    |
| 3743  | 80         | 400        | 4300      | 6900                     | 53      | КВП-В 80/400/4300 | 169 300    |
| 3744  | 80         | 400        | 4400      | 7063                     | 54,2    | КВП-В 80/400/4400 | 174 600    |
| 3745  | 80         | 400        | 4500      | 7225                     | 55,4    | КВП-В 80/400/4500 | 179 900    |
| 3746  | 80         | 400        | 4600      | 7388                     | 56,6    | КВП-В 80/400/4600 | 185 200    |
| 3747  | 80         | 400        | 4700      | 7550                     | 57,8    | КВП-В 80/400/4700 | 190 500    |
| 3748  | 80         | 400        | 4800      | 7713                     | 59      | КВП-В 80/400/4800 | 195 800    |
| 3749  | 80         | 400        | 4900      | 7875                     | 60,2    | КВП-В 80/400/4900 | 201 100    |
| 3750  | 80         | 400        | 5000      | 8038                     | 61,4    | КВП-В 80/400/5000 | 206 400    |



Комплектующие (стр.244)

| № п/п | Высота, мм | Ширина, мм | Длина, мм | Теплоотдача при 70°C, Вт | Вес, кг | Модель             | Цена, руб. |
|-------|------------|------------|-----------|--------------------------|---------|--------------------|------------|
| 3751  | 100        | 120        | 600       | 325                      | 4,3     | КВП-В 100/120/600  | 13 200     |
| 3752  | 100        | 120        | 700       | 425                      | 5       | КВП-В 100/120/700  | 15 400     |
| 3753  | 100        | 120        | 800       | 525                      | 5,6     | КВП-В 100/120/800  | 17 500     |
| 3754  | 100        | 120        | 900       | 625                      | 6,2     | КВП-В 100/120/900  | 19 500     |
| 3755  | 100        | 120        | 1000      | 725                      | 6,8     | КВП-В 100/120/1000 | 21 500     |
| 3756  | 100        | 120        | 1100      | 825                      | 7,4     | КВП-В 100/120/1100 | 23 600     |
| 3757  | 100        | 120        | 1200      | 925                      | 8       | КВП-В 100/120/1200 | 25 800     |
| 3758  | 100        | 120        | 1300      | 1025                     | 8,6     | КВП-В 100/120/1300 | 27 900     |
| 3759  | 100        | 120        | 1400      | 1125                     | 9,2     | КВП-В 100/120/1400 | 30 000     |
| 3760  | 100        | 120        | 1500      | 1225                     | 9,8     | КВП-В 100/120/1500 | 32 100     |
| 3761  | 100        | 120        | 1600      | 1325                     | 10,4    | КВП-В 100/120/1600 | 34 100     |
| 3762  | 100        | 120        | 1700      | 1425                     | 11      | КВП-В 100/120/1700 | 36 200     |
| 3763  | 100        | 120        | 1800      | 1525                     | 11,6    | КВП-В 100/120/1800 | 38 300     |
| 3764  | 100        | 120        | 1900      | 1625                     | 12,2    | КВП-В 100/120/1900 | 40 400     |
| 3765  | 100        | 120        | 2000      | 1725                     | 12,8    | КВП-В 100/120/2000 | 42 400     |

| № п/п | Высота, мм | Ширина, мм | Длина, мм | Тепло-отдача при 70°С, Вт | Вес, кг | Модель             | Цена, руб. |
|-------|------------|------------|-----------|---------------------------|---------|--------------------|------------|
| 3766  | 100        | 120        | 2100      | 1825                      | 13,4    | КВП-В 100/120/2100 | 44 600     |
| 3767  | 100        | 120        | 2200      | 1925                      | 14      | КВП-В 100/120/2200 | 46 700     |
| 3768  | 100        | 120        | 2300      | 2025                      | 14,6    | КВП-В 100/120/2300 | 48 800     |
| 3769  | 100        | 120        | 2400      | 2125                      | 15,2    | КВП-В 100/120/2400 | 50 700     |
| 3770  | 100        | 120        | 2500      | 2225                      | 15,8    | КВП-В 100/120/2500 | 52 800     |
| 3771  | 100        | 120        | 2600      | 2325                      | 16,4    | КВП-В 100/120/2600 | 54 900     |
| 3772  | 100        | 120        | 2700      | 2425                      | 17      | КВП-В 100/120/2700 | 57 000     |
| 3773  | 100        | 120        | 2800      | 2525                      | 17,6    | КВП-В 100/120/2800 | 59 000     |
| 3774  | 100        | 120        | 2900      | 2625                      | 18,2    | КВП-В 100/120/2900 | 61 100     |
| 3775  | 100        | 120        | 3000      | 2725                      | 18,8    | КВП-В 100/120/3000 | 63 200     |
| 3776  | 100        | 120        | 3100      | 2825                      | 19,4    | КВП-В 100/120/3100 | 65 300     |
| 3777  | 100        | 120        | 3200      | 2925                      | 20      | КВП-В 100/120/3200 | 67 400     |
| 3778  | 100        | 120        | 3300      | 3025                      | 20,6    | КВП-В 100/120/3300 | 69 500     |
| 3779  | 100        | 120        | 3400      | 3125                      | 21,2    | КВП-В 100/120/3400 | 71 600     |
| 3780  | 100        | 120        | 3500      | 3225                      | 21,8    | КВП-В 100/120/3500 | 73 700     |
| 3781  | 100        | 120        | 3600      | 3325                      | 22,4    | КВП-В 100/120/3600 | 75 800     |
| 3782  | 100        | 120        | 3700      | 3425                      | 23      | КВП-В 100/120/3700 | 77 900     |
| 3783  | 100        | 120        | 3800      | 3525                      | 23,6    | КВП-В 100/120/3800 | 79 900     |
| 3784  | 100        | 120        | 3900      | 3625                      | 24,2    | КВП-В 100/120/3900 | 82 000     |
| 3785  | 100        | 120        | 4000      | 3725                      | 24,8    | КВП-В 100/120/4000 | 84 100     |
| 3786  | 100        | 120        | 4100      | 3825                      | 25,4    | КВП-В 100/120/4100 | 86 200     |
| 3787  | 100        | 120        | 4200      | 3925                      | 26      | КВП-В 100/120/4200 | 88 300     |
| 3788  | 100        | 120        | 4300      | 4025                      | 26,6    | КВП-В 100/120/4300 | 90 400     |
| 3789  | 100        | 120        | 4400      | 4125                      | 27,2    | КВП-В 100/120/4400 | 92 500     |
| 3790  | 100        | 120        | 4500      | 4225                      | 27,8    | КВП-В 100/120/4500 | 94 600     |
| 3791  | 100        | 120        | 4600      | 4325                      | 28,4    | КВП-В 100/120/4600 | 96 700     |
| 3792  | 100        | 120        | 4700      | 4425                      | 29      | КВП-В 100/120/4700 | 98 800     |
| 3793  | 100        | 120        | 4800      | 4525                      | 29,6    | КВП-В 100/120/4800 | 100 800    |
| 3794  | 100        | 120        | 4900      | 4625                      | 30,2    | КВП-В 100/120/4900 | 102 900    |
| 3795  | 100        | 120        | 5000      | 4725                      | 31      | КВП-В 100/120/5000 | 104 900    |



Комплектующие (стр.244)

| № п/п | Высота, мм | Ширина, мм | Длина, мм | Теплоотдача при 70°C, Вт | Вес, кг | Модель             | Цена, руб. |
|-------|------------|------------|-----------|--------------------------|---------|--------------------|------------|
| 3796  | 100        | 150        | 600       | 400                      | 4,7     | КВП-В 100/150/600  | 13 800     |
| 3797  | 100        | 150        | 700       | 500                      | 5,5     | КВП-В 100/150/700  | 16 000     |
| 3798  | 100        | 150        | 800       | 600                      | 6,1     | КВП-В 100/150/800  | 18 000     |
| 3799  | 100        | 150        | 900       | 700                      | 6,8     | КВП-В 100/150/900  | 20 100     |
| 3800  | 100        | 150        | 1000      | 800                      | 7,5     | КВП-В 100/150/1000 | 21 900     |
| 3801  | 100        | 150        | 1100      | 900                      | 8,2     | КВП-В 100/150/1100 | 24 000     |
| 3802  | 100        | 150        | 1200      | 1000                     | 8,9     | КВП-В 100/150/1200 | 26 200     |
| 3803  | 100        | 150        | 1300      | 1100                     | 9,6     | КВП-В 100/150/1300 | 28 300     |
| 3804  | 100        | 150        | 1400      | 1200                     | 10,3    | КВП-В 100/150/1400 | 30 300     |
| 3805  | 100        | 150        | 1500      | 1300                     | 11      | КВП-В 100/150/1500 | 32 300     |
| 3806  | 100        | 150        | 1600      | 1400                     | 11,7    | КВП-В 100/150/1600 | 34 300     |
| 3807  | 100        | 150        | 1700      | 1500                     | 12,4    | КВП-В 100/150/1700 | 36 400     |
| 3808  | 100        | 150        | 1800      | 1600                     | 13,1    | КВП-В 100/150/1800 | 38 500     |
| 3809  | 100        | 150        | 1900      | 1700                     | 13,8    | КВП-В 100/150/1900 | 40 500     |
| 3810  | 100        | 150        | 2000      | 1800                     | 14,5    | КВП-В 100/150/2000 | 42 600     |

| № п/п | Высота, мм | Ширина, мм | Длина, мм | Тепло-отдача при 70°С, Вт | Вес, кг | Модель             | Цена, руб. |
|-------|------------|------------|-----------|---------------------------|---------|--------------------|------------|
| 3811  | 100        | 150        | 2100      | 1900                      | 15,2    | КВП-В 100/150/2100 | 44 800     |
| 3812  | 100        | 150        | 2200      | 2000                      | 15,9    | КВП-В 100/150/2200 | 46 900     |
| 3813  | 100        | 150        | 2300      | 2100                      | 16,6    | КВП-В 100/150/2300 | 49 100     |
| 3814  | 100        | 150        | 2400      | 2200                      | 17,3    | КВП-В 100/150/2400 | 51 200     |
| 3815  | 100        | 150        | 2500      | 2300                      | 18      | КВП-В 100/150/2500 | 53 200     |
| 3816  | 100        | 150        | 2600      | 2400                      | 18,6    | КВП-В 100/150/2600 | 55 600     |
| 3817  | 100        | 150        | 2700      | 2500                      | 19,2    | КВП-В 100/150/2700 | 57 900     |
| 3818  | 100        | 150        | 2800      | 2600                      | 19,8    | КВП-В 100/150/2800 | 60 500     |
| 3819  | 100        | 150        | 2900      | 2700                      | 20,5    | КВП-В 100/150/2900 | 62 900     |
| 3820  | 100        | 150        | 3000      | 2800                      | 21,2    | КВП-В 100/150/3000 | 65 200     |
| 3821  | 100        | 150        | 3100      | 2900                      | 21,9    | КВП-В 100/150/3100 | 67 600     |
| 3822  | 100        | 150        | 3200      | 3000                      | 22,5    | КВП-В 100/150/3200 | 69 900     |
| 3823  | 100        | 150        | 3300      | 3100                      | 23,2    | КВП-В 100/150/3300 | 72 300     |
| 3824  | 100        | 150        | 3400      | 3200                      | 23,9    | КВП-В 100/150/3400 | 74 800     |
| 3825  | 100        | 150        | 3500      | 3300                      | 24,6    | КВП-В 100/150/3500 | 77 200     |
| 3826  | 100        | 150        | 3600      | 3400                      | 25,2    | КВП-В 100/150/3600 | 79 500     |
| 3827  | 100        | 150        | 3700      | 3500                      | 25,9    | КВП-В 100/150/3700 | 81 700     |
| 3828  | 100        | 150        | 3800      | 3600                      | 26,7    | КВП-В 100/150/3800 | 84 100     |
| 3829  | 100        | 150        | 3900      | 3700                      | 27,2    | КВП-В 100/150/3900 | 86 600     |
| 3830  | 100        | 150        | 4000      | 3800                      | 27,8    | КВП-В 100/150/4000 | 89 100     |
| 3831  | 100        | 150        | 4100      | 3900                      | 28,5    | КВП-В 100/150/4100 | 91 400     |
| 3832  | 100        | 150        | 4200      | 4000                      | 29,1    | КВП-В 100/150/4200 | 93 700     |
| 3833  | 100        | 150        | 4300      | 4100                      | 29,8    | КВП-В 100/150/4300 | 96 000     |
| 3834  | 100        | 150        | 4400      | 4200                      | 30,4    | КВП-В 100/150/4400 | 98 300     |
| 3835  | 100        | 150        | 4500      | 4300                      | 31,1    | КВП-В 100/150/4500 | 100 700    |
| 3836  | 100        | 150        | 4600      | 4400                      | 31,8    | КВП-В 100/150/4600 | 103 000    |
| 3837  | 100        | 150        | 4700      | 4500                      | 32,5    | КВП-В 100/150/4700 | 105 400    |
| 3838  | 100        | 150        | 4800      | 4600                      | 33,1    | КВП-В 100/150/4800 | 107 800    |
| 3839  | 100        | 150        | 4900      | 4700                      | 33,7    | КВП-В 100/150/4900 | 110 200    |
| 3840  | 100        | 150        | 5000      | 4800                      | 34,5    | КВП-В 100/150/5000 | 112 500    |



Комплектующие (стр.244)

| № п/п | Высота, мм | Ширина, мм | Длина, мм | Теплоотдача при 70°C, Вт | Вес, кг | Модель             | Цена, руб. |
|-------|------------|------------|-----------|--------------------------|---------|--------------------|------------|
| 3841  | 100        | 170        | 600       | 463                      | 5,1     | КВП-В 100/170/600  | 14 400     |
| 3842  | 100        | 170        | 700       | 575                      | 5,8     | КВП-В 100/170/700  | 16 600     |
| 3843  | 100        | 170        | 800       | 688                      | 6,5     | КВП-В 100/170/800  | 18 600     |
| 3844  | 100        | 170        | 900       | 800                      | 7,2     | КВП-В 100/170/900  | 20 700     |
| 3845  | 100        | 170        | 1000      | 913                      | 7,9     | КВП-В 100/170/1000 | 22 600     |
| 3846  | 100        | 170        | 1100      | 1025                     | 8,6     | КВП-В 100/170/1100 | 24 600     |
| 3847  | 100        | 170        | 1200      | 1138                     | 9,3     | КВП-В 100/170/1200 | 26 600     |
| 3848  | 100        | 170        | 1300      | 1250                     | 10,1    | КВП-В 100/170/1300 | 28 700     |
| 3849  | 100        | 170        | 1400      | 1363                     | 10,8    | КВП-В 100/170/1400 | 30 800     |
| 3850  | 100        | 170        | 1500      | 1475                     | 11,5    | КВП-В 100/170/1500 | 32 800     |
| 3851  | 100        | 170        | 1600      | 1588                     | 12,2    | КВП-В 100/170/1600 | 34 900     |
| 3852  | 100        | 170        | 1700      | 1700                     | 13      | КВП-В 100/170/1700 | 37 100     |
| 3853  | 100        | 170        | 1800      | 1813                     | 13,7    | КВП-В 100/170/1800 | 39 300     |
| 3854  | 100        | 170        | 1900      | 1925                     | 14,4    | КВП-В 100/170/1900 | 41 400     |
| 3855  | 100        | 170        | 2000      | 2038                     | 15,1    | КВП-В 100/170/2000 | 43 600     |



| № п/п | Высота, мм | Ширина, мм | Длина, мм | Теплоотдача при 70°C, Вт | Вес, кг | Модель             | Цена, руб. |
|-------|------------|------------|-----------|--------------------------|---------|--------------------|------------|
| 3856  | 100        | 170        | 2100      | 2150                     | 15,9    | КВП-В 100/170/2100 | 45 600     |
| 3857  | 100        | 170        | 2200      | 2263                     | 16,7    | КВП-В 100/170/2200 | 47 800     |
| 3858  | 100        | 170        | 2300      | 2375                     | 17,4    | КВП-В 100/170/2300 | 49 900     |
| 3859  | 100        | 170        | 2400      | 2488                     | 18,1    | КВП-В 100/170/2400 | 52 100     |
| 3860  | 100        | 170        | 2500      | 2600                     | 18,8    | КВП-В 100/170/2500 | 54 000     |
| 3861  | 100        | 170        | 2600      | 2713                     | 19,5    | КВП-В 100/170/2600 | 56 700     |
| 3862  | 100        | 170        | 2700      | 2825                     | 20,3    | КВП-В 100/170/2700 | 59 300     |
| 3863  | 100        | 170        | 2800      | 2938                     | 21      | КВП-В 100/170/2800 | 62 000     |
| 3864  | 100        | 170        | 2900      | 3050                     | 21,7    | КВП-В 100/170/2900 | 64 600     |
| 3865  | 100        | 170        | 3000      | 3163                     | 22,4    | КВП-В 100/170/3000 | 67 300     |
| 3866  | 100        | 170        | 3100      | 3275                     | 23,2    | КВП-В 100/170/3100 | 70 000     |
| 3867  | 100        | 170        | 3200      | 3388                     | 23,9    | КВП-В 100/170/3200 | 72 600     |
| 3868  | 100        | 170        | 3300      | 3500                     | 24,7    | КВП-В 100/170/3300 | 75 300     |
| 3869  | 100        | 170        | 3400      | 3613                     | 25,4    | КВП-В 100/170/3400 | 77 900     |
| 3870  | 100        | 170        | 3500      | 3725                     | 26,2    | КВП-В 100/170/3500 | 80 600     |
| 3871  | 100        | 170        | 3600      | 3838                     | 26,9    | КВП-В 100/170/3600 | 83 300     |
| 3872  | 100        | 170        | 3700      | 3950                     | 27,7    | КВП-В 100/170/3700 | 85 900     |
| 3873  | 100        | 170        | 3800      | 4063                     | 28,4    | КВП-В 100/170/3800 | 88 600     |
| 3874  | 100        | 170        | 3900      | 4175                     | 29,1    | КВП-В 100/170/3900 | 91 200     |
| 3875  | 100        | 170        | 4000      | 4288                     | 29,8    | КВП-В 100/170/4000 | 93 900     |
| 3876  | 100        | 170        | 4100      | 4400                     | 30,6    | КВП-В 100/170/4100 | 96 600     |
| 3877  | 100        | 170        | 4200      | 4513                     | 31,3    | КВП-В 100/170/4200 | 99 200     |
| 3878  | 100        | 170        | 4300      | 4625                     | 32,1    | КВП-В 100/170/4300 | 101 900    |
| 3879  | 100        | 170        | 4400      | 4738                     | 32,8    | КВП-В 100/170/4400 | 104 500    |
| 3880  | 100        | 170        | 4500      | 4850                     | 33,6    | КВП-В 100/170/4500 | 107 000    |
| 3881  | 100        | 170        | 4600      | 4963                     | 34,3    | КВП-В 100/170/4600 | 109 900    |
| 3882  | 100        | 170        | 4700      | 5075                     | 35      | КВП-В 100/170/4700 | 112 500    |
| 3883  | 100        | 170        | 4800      | 5188                     | 35,8    | КВП-В 100/170/4800 | 115 200    |
| 3884  | 100        | 170        | 4900      | 5300                     | 36,5    | КВП-В 100/170/4900 | 117 800    |
| 3885  | 100        | 170        | 5000      | 5413                     | 37,5    | КВП-В 100/170/5000 | 120 500    |



Комплектующие (стр.244)

| № п/п | Высота, мм | Ширина, мм | Длина, мм | Теплоотдача при 70°C, Вт | Вес, кг | Модель             | Цена, руб. |
|-------|------------|------------|-----------|--------------------------|---------|--------------------|------------|
| 3886  | 100        | 200        | 600       | 575                      | 5,6     | КВП-В 100/200/600  | 14 600     |
| 3887  | 100        | 200        | 700       | 700                      | 6,4     | КВП-В 100/200/700  | 16 900     |
| 3888  | 100        | 200        | 800       | 825                      | 7,1     | КВП-В 100/200/800  | 18 900     |
| 3889  | 100        | 200        | 900       | 950                      | 7,9     | КВП-В 100/200/900  | 20 900     |
| 3890  | 100        | 200        | 1000      | 1075                     | 8,7     | КВП-В 100/200/1000 | 22 900     |
| 3891  | 100        | 200        | 1100      | 1200                     | 9,5     | КВП-В 100/200/1100 | 25 000     |
| 3892  | 100        | 200        | 1200      | 1325                     | 10,3    | КВП-В 100/200/1200 | 27 200     |
| 3893  | 100        | 200        | 1300      | 1450                     | 11,1    | КВП-В 100/200/1300 | 29 300     |
| 3894  | 100        | 200        | 1400      | 1575                     | 11,9    | КВП-В 100/200/1400 | 31 500     |
| 3895  | 100        | 200        | 1500      | 1700                     | 12,7    | КВП-В 100/200/1500 | 33 600     |
| 3896  | 100        | 200        | 1600      | 1825                     | 13,5    | КВП-В 100/200/1600 | 35 700     |
| 3897  | 100        | 200        | 1700      | 1950                     | 14,3    | КВП-В 100/200/1700 | 37 900     |
| 3898  | 100        | 200        | 1800      | 2075                     | 15,1    | КВП-В 100/200/1800 | 40 000     |
| 3899  | 100        | 200        | 1900      | 2200                     | 15,9    | КВП-В 100/200/1900 | 42 100     |
| 3900  | 100        | 200        | 2000      | 2325                     | 16,7    | КВП-В 100/200/2000 | 44 300     |

| № п/п | Высота, мм | Ширина, мм | Длина, мм | Теплоотдача при 70°C, Вт | Вес, кг | Модель             | Цена, руб. |
|-------|------------|------------|-----------|--------------------------|---------|--------------------|------------|
| 3901  | 100        | 200        | 2100      | 2450                     | 17,5    | КВП-В 100/200/2100 | 46 500     |
| 3902  | 100        | 200        | 2200      | 2575                     | 18,3    | КВП-В 100/200/2200 | 48 900     |
| 3903  | 100        | 200        | 2300      | 2700                     | 19,1    | КВП-В 100/200/2300 | 51 300     |
| 3904  | 100        | 200        | 2400      | 2825                     | 20      | КВП-В 100/200/2400 | 53 900     |
| 3905  | 100        | 200        | 2500      | 2950                     | 20,7    | КВП-В 100/200/2500 | 57 100     |
| 3906  | 100        | 200        | 2600      | 3075                     | 21,5    | КВП-В 100/200/2600 | 60 500     |
| 3907  | 100        | 200        | 2700      | 3200                     | 22,3    | КВП-В 100/200/2700 | 63 800     |
| 3908  | 100        | 200        | 2800      | 3325                     | 23,1    | КВП-В 100/200/2800 | 67 100     |
| 3909  | 100        | 200        | 2900      | 3450                     | 24      | КВП-В 100/200/2900 | 70 400     |
| 3910  | 100        | 200        | 3000      | 3575                     | 24,7    | КВП-В 100/200/3000 | 73 800     |
| 3911  | 100        | 200        | 3100      | 3700                     | 25,5    | КВП-В 100/200/3100 | 77 100     |
| 3912  | 100        | 200        | 3200      | 3825                     | 26,3    | КВП-В 100/200/3200 | 80 400     |
| 3913  | 100        | 200        | 3300      | 3950                     | 27,1    | КВП-В 100/200/3300 | 83 700     |
| 3914  | 100        | 200        | 3400      | 4075                     | 27,9    | КВП-В 100/200/3400 | 87 100     |
| 3915  | 100        | 200        | 3500      | 4200                     | 28,7    | КВП-В 100/200/3500 | 90 400     |
| 3916  | 100        | 200        | 3600      | 4325                     | 29,5    | КВП-В 100/200/3600 | 93 700     |
| 3917  | 100        | 200        | 3700      | 4450                     | 30,3    | КВП-В 100/200/3700 | 96 900     |
| 3918  | 100        | 200        | 3800      | 4575                     | 31,1    | КВП-В 100/200/3800 | 100 400    |
| 3919  | 100        | 200        | 3900      | 4700                     | 31,9    | КВП-В 100/200/3900 | 103 700    |
| 3920  | 100        | 200        | 4000      | 4825                     | 32,7    | КВП-В 100/200/4000 | 106 900    |
| 3921  | 100        | 200        | 4100      | 4950                     | 33,5    | КВП-В 100/200/4100 | 110 300    |
| 3922  | 100        | 200        | 4200      | 5075                     | 34,3    | КВП-В 100/200/4200 | 113 700    |
| 3923  | 100        | 200        | 4300      | 5200                     | 35,1    | КВП-В 100/200/4300 | 116 900    |
| 3924  | 100        | 200        | 4400      | 5325                     | 36      | КВП-В 100/200/4400 | 120 300    |
| 3925  | 100        | 200        | 4500      | 5450                     | 36,7    | КВП-В 100/200/4500 | 123 600    |
| 3926  | 100        | 200        | 4600      | 5575                     | 37,5    | КВП-В 100/200/4600 | 126 900    |
| 3927  | 100        | 200        | 4700      | 5700                     | 38,3    | КВП-В 100/200/4700 | 130 300    |
| 3928  | 100        | 200        | 4800      | 5825                     | 39,1    | КВП-В 100/200/4800 | 133 600    |
| 3929  | 100        | 200        | 4900      | 5950                     | 40      | КВП-В 100/200/4900 | 136 900    |
| 3930  | 100        | 200        | 5000      | 6075                     | 40,7    | КВП-В 100/200/5000 | 140 300    |



Комплектующие (стр.244)

| № п/п | Высота, мм | Ширина, мм | Длина, мм | Теплоотдача при 70°C, Вт | Вес, кг | Модель             | Цена, руб. |
|-------|------------|------------|-----------|--------------------------|---------|--------------------|------------|
| 3931  | 100        | 220        | 600       | 650                      | 5,9     | КВП-В 100/220/600  | 17 000     |
| 3932  | 100        | 220        | 700       | 775                      | 6,8     | КВП-В 100/220/700  | 19 400     |
| 3933  | 100        | 220        | 800       | 900                      | 7,6     | КВП-В 100/220/800  | 21 800     |
| 3934  | 100        | 220        | 900       | 1025                     | 8,4     | КВП-В 100/220/900  | 24 200     |
| 3935  | 100        | 220        | 1000      | 1150                     | 9,2     | КВП-В 100/220/1000 | 26 600     |
| 3936  | 100        | 220        | 1100      | 1275                     | 10      | КВП-В 100/220/1100 | 28 900     |
| 3937  | 100        | 220        | 1200      | 1400                     | 10,8    | КВП-В 100/220/1200 | 31 300     |
| 3938  | 100        | 220        | 1300      | 1525                     | 11,7    | КВП-В 100/220/1300 | 33 700     |
| 3939  | 100        | 220        | 1400      | 1650                     | 12,5    | КВП-В 100/220/1400 | 36 100     |
| 3940  | 100        | 220        | 1500      | 1775                     | 13,3    | КВП-В 100/220/1500 | 38 500     |
| 3941  | 100        | 220        | 1600      | 1900                     | 14,1    | КВП-В 100/220/1600 | 41 000     |
| 3942  | 100        | 220        | 1700      | 2025                     | 15      | КВП-В 100/220/1700 | 43 400     |
| 3943  | 100        | 220        | 1800      | 2150                     | 15,8    | КВП-В 100/220/1800 | 45 700     |
| 3944  | 100        | 220        | 1900      | 2275                     | 16,7    | КВП-В 100/220/1900 | 48 200     |
| 3945  | 100        | 220        | 2000      | 2400                     | 17,5    | КВП-В 100/220/2000 | 50 700     |

| № п/п | Высота, мм | Ширина, мм | Длина, мм | Тепло-отдача при 70°С, Вт | Вес, кг | Модель             | Цена, руб. |
|-------|------------|------------|-----------|---------------------------|---------|--------------------|------------|
| 3946  | 100        | 220        | 2100      | 2525                      | 18,3    | КВП-В 100/220/2100 | 53 100     |
| 3947  | 100        | 220        | 2200      | 2650                      | 19,2    | КВП-В 100/220/2200 | 55 500     |
| 3948  | 100        | 220        | 2300      | 2775                      | 20      | КВП-В 100/220/2300 | 57 900     |
| 3949  | 100        | 220        | 2400      | 2900                      | 20,8    | КВП-В 100/220/2400 | 60 300     |
| 3950  | 100        | 220        | 2500      | 3025                      | 21,7    | КВП-В 100/220/2500 | 63 700     |
| 3951  | 100        | 220        | 2600      | 3150                      | 22,5    | КВП-В 100/220/2600 | 66 700     |
| 3952  | 100        | 220        | 2700      | 3275                      | 23,4    | КВП-В 100/220/2700 | 69 200     |
| 3953  | 100        | 220        | 2800      | 3400                      | 24,2    | КВП-В 100/220/2800 | 72 700     |
| 3954  | 100        | 220        | 2900      | 3525                      | 25      | КВП-В 100/220/2900 | 76 200     |
| 3955  | 100        | 220        | 3000      | 3650                      | 25,9    | КВП-В 100/220/3000 | 79 800     |
| 3956  | 100        | 220        | 3100      | 3775                      | 26,7    | КВП-В 100/220/3100 | 83 300     |
| 3957  | 100        | 220        | 3200      | 3900                      | 27,6    | КВП-В 100/220/3200 | 86 600     |
| 3958  | 100        | 220        | 3300      | 4025                      | 28,4    | КВП-В 100/220/3300 | 90 100     |
| 3959  | 100        | 220        | 3400      | 4150                      | 29,3    | КВП-В 100/220/3400 | 93 600     |
| 3960  | 100        | 220        | 3500      | 4275                      | 30,1    | КВП-В 100/220/3500 | 97 100     |
| 3961  | 100        | 220        | 3600      | 4400                      | 31      | КВП-В 100/220/3600 | 100 700    |
| 3962  | 100        | 220        | 3700      | 4525                      | 31,9    | КВП-В 100/220/3700 | 104 200    |
| 3963  | 100        | 220        | 3800      | 4650                      | 32,7    | КВП-В 100/220/3800 | 107 700    |
| 3964  | 100        | 220        | 3900      | 4775                      | 33,5    | КВП-В 100/220/3900 | 111 200    |
| 3965  | 100        | 220        | 4000      | 4900                      | 34,3    | КВП-В 100/220/4000 | 114 700    |
| 3966  | 100        | 220        | 4100      | 5025                      | 35,2    | КВП-В 100/220/4100 | 118 200    |
| 3967  | 100        | 220        | 4200      | 5150                      | 36      | КВП-В 100/220/4200 | 121 700    |
| 3968  | 100        | 220        | 4300      | 5275                      | 36,8    | КВП-В 100/220/4300 | 125 300    |
| 3969  | 100        | 220        | 4400      | 5400                      | 37,7    | КВП-В 100/220/4400 | 128 800    |
| 3970  | 100        | 220        | 4500      | 5525                      | 38,5    | КВП-В 100/220/4500 | 132 300    |
| 3971  | 100        | 220        | 4600      | 5650                      | 39,3    | КВП-В 100/220/4600 | 135 800    |
| 3972  | 100        | 220        | 4700      | 5775                      | 40,2    | КВП-В 100/220/4700 | 139 300    |
| 3973  | 100        | 220        | 4800      | 5900                      | 41      | КВП-В 100/220/4800 | 142 800    |
| 3974  | 100        | 220        | 4900      | 6025                      | 42      | КВП-В 100/220/4900 | 146 300    |
| 3975  | 100        | 220        | 5000      | 6150                      | 42,8    | КВП-В 100/220/5000 | 149 900    |

## С ВЕНТИЛЯТОРОМ

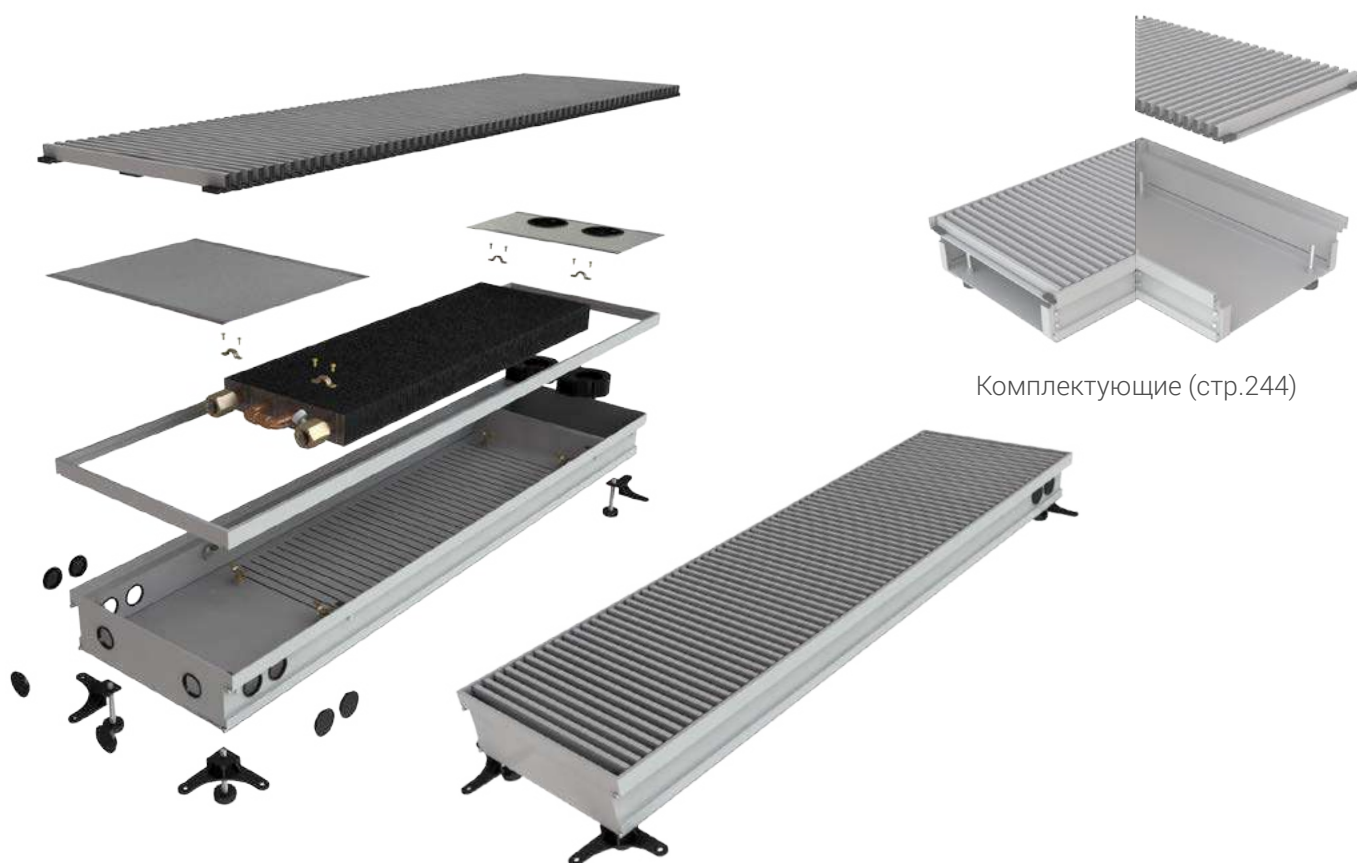

Комплектующие (стр.244)

| № п/п | Высота, мм | Ширина, мм | Длина, мм | Теплоотдача при 70°C, Вт | Вес, кг | Модель             | Цена, руб. |
|-------|------------|------------|-----------|--------------------------|---------|--------------------|------------|
| 3976  | 100        | 250        | 600       | 700                      | 6,8     | КВП-В 100/250/600  | 18 700     |
| 3977  | 100        | 250        | 700       | 825                      | 7,7     | КВП-В 100/250/700  | 21 700     |
| 3978  | 100        | 250        | 800       | 950                      | 8,6     | КВП-В 100/250/800  | 24 500     |
| 3979  | 100        | 250        | 900       | 1075                     | 9,5     | КВП-В 100/250/900  | 27 200     |
| 3980  | 100        | 250        | 1000      | 1200                     | 10,4    | КВП-В 100/250/1000 | 29 800     |
| 3981  | 100        | 250        | 1100      | 1325                     | 11,3    | КВП-В 100/250/1100 | 32 400     |
| 3982  | 100        | 250        | 1200      | 1450                     | 12,2    | КВП-В 100/250/1200 | 35 200     |
| 3983  | 100        | 250        | 1300      | 1575                     | 13,1    | КВП-В 100/250/1300 | 37 900     |
| 3984  | 100        | 250        | 1400      | 1700                     | 14      | КВП-В 100/250/1400 | 40 600     |
| 3985  | 100        | 250        | 1500      | 1825                     | 15      | КВП-В 100/250/1500 | 43 400     |
| 3986  | 100        | 250        | 1600      | 1950                     | 16      | КВП-В 100/250/1600 | 46 200     |
| 3987  | 100        | 250        | 1700      | 2075                     | 17      | КВП-В 100/250/1700 | 48 900     |
| 3988  | 100        | 250        | 1800      | 2200                     | 17,9    | КВП-В 100/250/1800 | 51 700     |
| 3989  | 100        | 250        | 1900      | 2325                     | 18,8    | КВП-В 100/250/1900 | 54 600     |
| 3990  | 100        | 250        | 2000      | 2450                     | 19,7    | КВП-В 100/250/2000 | 57 400     |

| № п/п | Высота, мм | Ширина, мм | Длина, мм | Теплоотдача при 70°C, Вт | Вес, кг | Модель             | Цена, руб. |
|-------|------------|------------|-----------|--------------------------|---------|--------------------|------------|
| 3991  | 100        | 250        | 2100      | 2575                     | 20,6    | КВП-В 100/250/2100 | 60 300     |
| 3992  | 100        | 250        | 2200      | 2700                     | 21,5    | КВП-В 100/250/2200 | 63 200     |
| 3993  | 100        | 250        | 2300      | 2825                     | 22,4    | КВП-В 100/250/2300 | 66 200     |
| 3994  | 100        | 250        | 2400      | 2950                     | 23,3    | КВП-В 100/250/2400 | 68 900     |
| 3995  | 100        | 250        | 2500      | 3075                     | 24,2    | КВП-В 100/250/2500 | 71 800     |
| 3996  | 100        | 250        | 2600      | 3200                     | 25,1    | КВП-В 100/250/2600 | 75 500     |
| 3997  | 100        | 250        | 2700      | 3325                     | 26      | КВП-В 100/250/2700 | 79 200     |
| 3998  | 100        | 250        | 2800      | 3450                     | 27      | КВП-В 100/250/2800 | 82 900     |
| 3999  | 100        | 250        | 2900      | 3575                     | 28      | КВП-В 100/250/2900 | 86 600     |
| 4000  | 100        | 250        | 3000      | 3700                     | 29      | КВП-В 100/250/3000 | 90 300     |
| 4001  | 100        | 250        | 3100      | 3825                     | 30      | КВП-В 100/250/3100 | 94 000     |
| 4002  | 100        | 250        | 3200      | 3950                     | 30,9    | КВП-В 100/250/3200 | 97 700     |
| 4003  | 100        | 250        | 3300      | 4075                     | 31,8    | КВП-В 100/250/3300 | 101 400    |
| 4004  | 100        | 250        | 3400      | 4200                     | 32,7    | КВП-В 100/250/3400 | 105 100    |
| 4005  | 100        | 250        | 3500      | 4325                     | 33,6    | КВП-В 100/250/3500 | 108 800    |
| 4006  | 100        | 250        | 3600      | 4450                     | 34,5    | КВП-В 100/250/3600 | 110 900    |
| 4007  | 100        | 250        | 3700      | 4575                     | 35,4    | КВП-В 100/250/3700 | 112 800    |
| 4008  | 100        | 250        | 3800      | 4700                     | 36,3    | КВП-В 100/250/3800 | 118 400    |
| 4009  | 100        | 250        | 3900      | 4825                     | 37,2    | КВП-В 100/250/3900 | 120 200    |
| 4010  | 100        | 250        | 4000      | 4950                     | 38,1    | КВП-В 100/250/4000 | 123 900    |
| 4011  | 100        | 250        | 4100      | 5075                     | 39      | КВП-В 100/250/4100 | 127 600    |
| 4012  | 100        | 250        | 4200      | 5200                     | 40      | КВП-В 100/250/4200 | 131 300    |
| 4013  | 100        | 250        | 4300      | 5325                     | 41      | КВП-В 100/250/4300 | 135 000    |
| 4014  | 100        | 250        | 4400      | 5450                     | 42      | КВП-В 100/250/4400 | 138 800    |
| 4015  | 100        | 250        | 4500      | 5575                     | 43      | КВП-В 100/250/4500 | 142 500    |
| 4016  | 100        | 250        | 4600      | 5700                     | 43,9    | КВП-В 100/250/4600 | 146 200    |
| 4017  | 100        | 250        | 4700      | 5825                     | 44,8    | КВП-В 100/250/4700 | 149 900    |
| 4018  | 100        | 250        | 4800      | 5950                     | 45,9    | КВП-В 100/250/4800 | 153 600    |
| 4019  | 100        | 250        | 4900      | 6075                     | 46,8    | КВП-В 100/250/4900 | 157 300    |
| 4020  | 100        | 250        | 5000      | 6200                     | 47,7    | КВП-В 100/250/5000 | 160 900    |

## С ВЕНТИЛЯТОРОМ

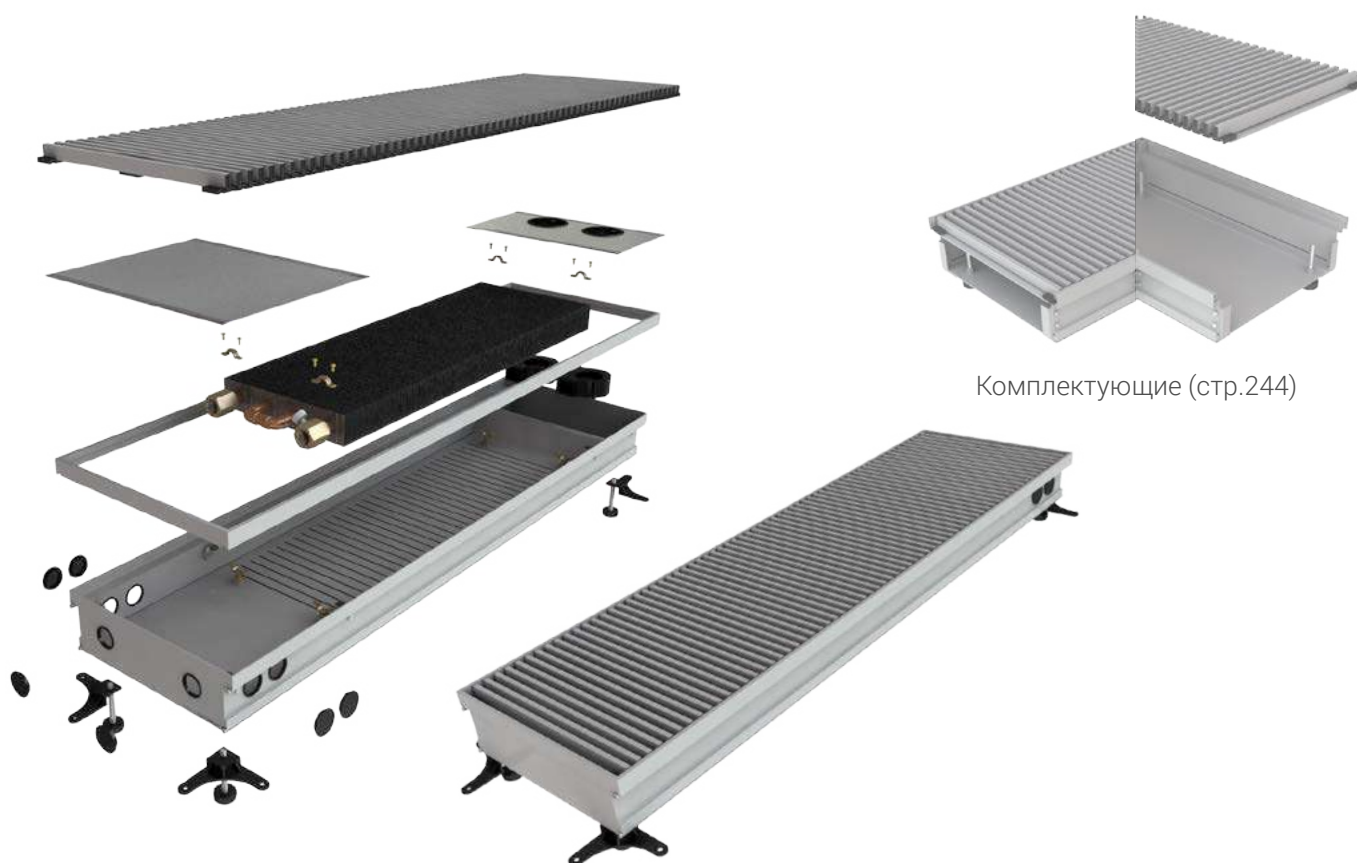

Комплектующие (стр.244)

| № п/п | Высота, мм | Ширина, мм | Длина, мм | Теплоотдача при 70°C, Вт | Вес, кг | Модель             | Цена, руб. |
|-------|------------|------------|-----------|--------------------------|---------|--------------------|------------|
| 4021  | 100        | 280        | 600       | 638                      | 7,4     | КВП-В 100/280/600  | 19 800     |
| 4022  | 100        | 280        | 700       | 775                      | 8,2     | КВП-В 100/280/700  | 22 800     |
| 4023  | 100        | 280        | 800       | 913                      | 9,2     | КВП-В 100/280/800  | 26 300     |
| 4024  | 100        | 280        | 900       | 1050                     | 10      | КВП-В 100/280/900  | 28 600     |
| 4025  | 100        | 280        | 1000      | 1188                     | 11      | КВП-В 100/280/1000 | 31 400     |
| 4026  | 100        | 280        | 1100      | 1325                     | 12      | КВП-В 100/280/1100 | 34 200     |
| 4027  | 100        | 280        | 1200      | 1463                     | 13      | КВП-В 100/280/1200 | 37 300     |
| 4028  | 100        | 280        | 1300      | 1600                     | 14      | КВП-В 100/280/1300 | 40 300     |
| 4029  | 100        | 280        | 1400      | 1738                     | 15      | КВП-В 100/280/1400 | 43 400     |
| 4030  | 100        | 280        | 1500      | 1875                     | 16      | КВП-В 100/280/1500 | 46 300     |
| 4031  | 100        | 280        | 1600      | 2013                     | 17      | КВП-В 100/280/1600 | 49 300     |
| 4032  | 100        | 280        | 1700      | 2150                     | 18      | КВП-В 100/280/1700 | 52 300     |
| 4033  | 100        | 280        | 1800      | 2288                     | 19      | КВП-В 100/280/1800 | 55 100     |
| 4034  | 100        | 280        | 1900      | 2425                     | 20      | КВП-В 100/280/1900 | 57 900     |
| 4035  | 100        | 280        | 2000      | 2563                     | 21      | КВП-В 100/280/2000 | 60 500     |



| № п/п | Высота, мм | Ширина, мм | Длина, мм | Теплоотдача при 70°C, Вт | Вес, кг | Модель             | Цена, руб. |
|-------|------------|------------|-----------|--------------------------|---------|--------------------|------------|
| 4036  | 100        | 280        | 2100      | 2700                     | 22      | КВП-В 100/280/2100 | 63 100     |
| 4037  | 100        | 280        | 2200      | 2838                     | 23      | КВП-В 100/280/2200 | 65 600     |
| 4038  | 100        | 280        | 2300      | 2975                     | 24      | КВП-В 100/280/2300 | 68 400     |
| 4039  | 100        | 280        | 2400      | 3113                     | 25      | КВП-В 100/280/2400 | 71 000     |
| 4040  | 100        | 280        | 2500      | 3250                     | 26      | КВП-В 100/280/2500 | 73 600     |
| 4041  | 100        | 280        | 2600      | 3388                     | 27      | КВП-В 100/280/2600 | 76 900     |
| 4042  | 100        | 280        | 2700      | 3525                     | 28      | КВП-В 100/280/2700 | 80 900     |
| 4043  | 100        | 280        | 2800      | 3663                     | 29      | КВП-В 100/280/2800 | 84 800     |
| 4044  | 100        | 280        | 2900      | 3800                     | 30      | КВП-В 100/280/2900 | 88 800     |
| 4045  | 100        | 280        | 3000      | 3938                     | 31      | КВП-В 100/280/3000 | 92 700     |
| 4046  | 100        | 280        | 3100      | 4075                     | 32      | КВП-В 100/280/3100 | 96 800     |
| 4047  | 100        | 280        | 3200      | 4213                     | 33      | КВП-В 100/280/3200 | 100 700    |
| 4048  | 100        | 280        | 3300      | 4350                     | 34      | КВП-В 100/280/3300 | 104 700    |
| 4049  | 100        | 280        | 3400      | 4488                     | 35      | КВП-В 100/280/3400 | 108 700    |
| 4050  | 100        | 280        | 3500      | 4625                     | 36      | КВП-В 100/280/3500 | 112 600    |
| 4051  | 100        | 280        | 3600      | 4763                     | 37      | КВП-В 100/280/3600 | 116 300    |
| 4052  | 100        | 280        | 3700      | 4900                     | 38      | КВП-В 100/280/3700 | 120 000    |
| 4053  | 100        | 280        | 3800      | 5038                     | 39      | КВП-В 100/280/3800 | 123 700    |
| 4054  | 100        | 280        | 3900      | 5175                     | 40      | КВП-В 100/280/3900 | 127 400    |
| 4055  | 100        | 280        | 4000      | 5313                     | 41      | КВП-В 100/280/4000 | 131 100    |
| 4056  | 100        | 280        | 4100      | 5450                     | 42      | КВП-В 100/280/4100 | 134 900    |
| 4057  | 100        | 280        | 4200      | 5588                     | 43      | КВП-В 100/280/4200 | 138 600    |
| 4058  | 100        | 280        | 4300      | 5725                     | 44      | КВП-В 100/280/4300 | 142 300    |
| 4059  | 100        | 280        | 4400      | 5863                     | 45      | КВП-В 100/280/4400 | 145 900    |
| 4060  | 100        | 280        | 4500      | 6000                     | 46      | КВП-В 100/280/4500 | 149 700    |
| 4061  | 100        | 280        | 4600      | 6138                     | 47      | КВП-В 100/280/4600 | 153 400    |
| 4062  | 100        | 280        | 4700      | 6275                     | 48      | КВП-В 100/280/4700 | 157 100    |
| 4063  | 100        | 280        | 4800      | 6413                     | 49      | КВП-В 100/280/4800 | 160 800    |
| 4064  | 100        | 280        | 4900      | 6550                     | 50      | КВП-В 100/280/4900 | 164 500    |
| 4065  | 100        | 280        | 5000      | 6688                     | 51      | КВП-В 100/280/5000 | 168 200    |

## С ВЕНТИЛЯТОРОМ

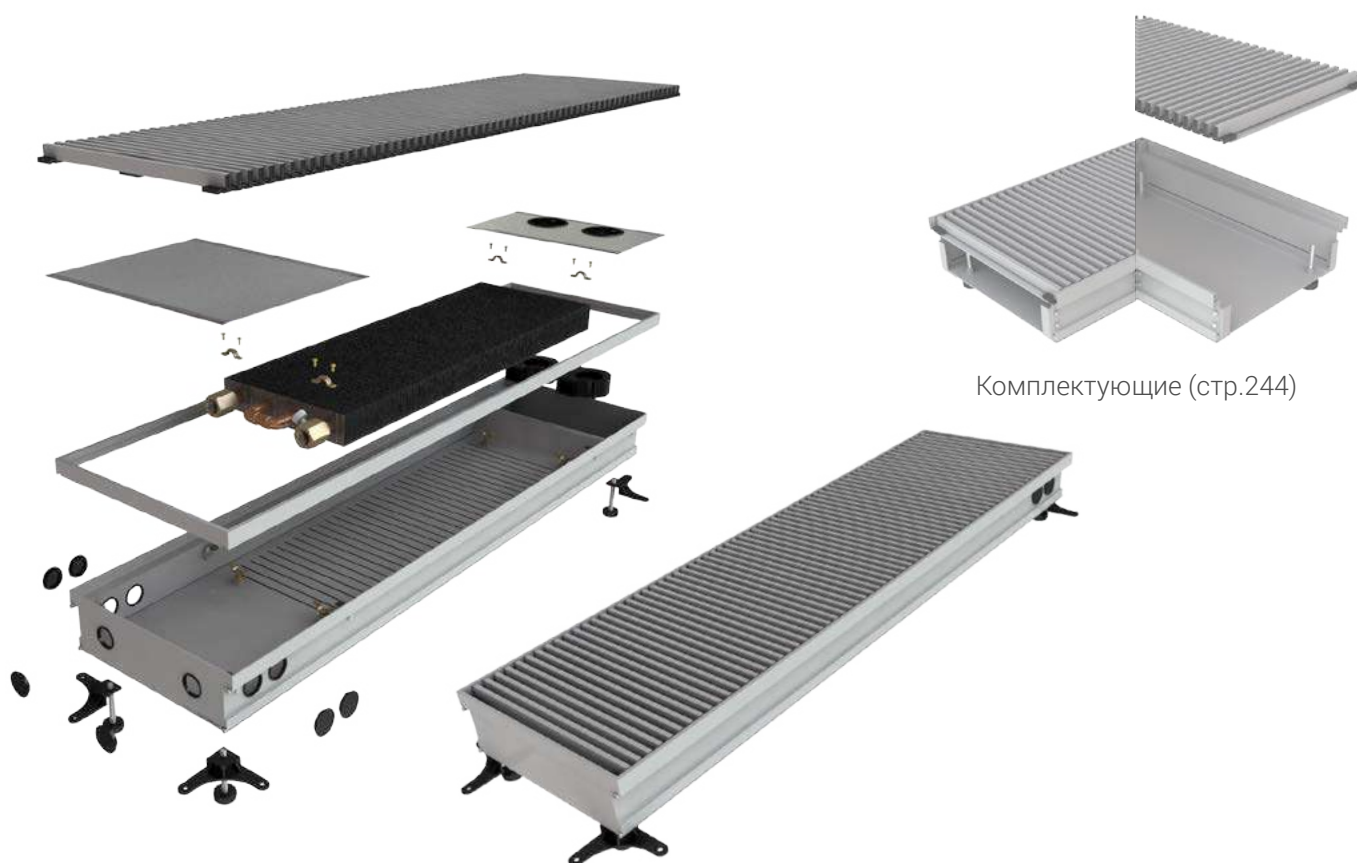

Комплектующие (стр.244)

| № п/п | Высота, мм | Ширина, мм | Длина, мм | Теплоотдача при 70°C, Вт | Вес, кг | Модель             | Цена, руб. |
|-------|------------|------------|-----------|--------------------------|---------|--------------------|------------|
| 4066  | 100        | 300        | 600       | 675                      | 7,5     | КВП-В 100/300/600  | 20 800     |
| 4067  | 100        | 300        | 700       | 825                      | 8,6     | КВП-В 100/300/700  | 23 900     |
| 4068  | 100        | 300        | 800       | 975                      | 9,7     | КВП-В 100/300/800  | 26 900     |
| 4069  | 100        | 300        | 900       | 1125                     | 10,8    | КВП-В 100/300/900  | 29 900     |
| 4070  | 100        | 300        | 1000      | 1275                     | 11,9    | КВП-В 100/300/1000 | 32 100     |
| 4071  | 100        | 300        | 1100      | 1425                     | 13      | КВП-В 100/300/1100 | 35 600     |
| 4072  | 100        | 300        | 1200      | 1575                     | 14,1    | КВП-В 100/300/1200 | 38 500     |
| 4073  | 100        | 300        | 1300      | 1725                     | 15,2    | КВП-В 100/300/1300 | 41 600     |
| 4074  | 100        | 300        | 1400      | 1875                     | 16,3    | КВП-В 100/300/1400 | 44 700     |
| 4075  | 100        | 300        | 1500      | 2025                     | 17,4    | КВП-В 100/300/1500 | 47 800     |
| 4076  | 100        | 300        | 1600      | 2175                     | 18,5    | КВП-В 100/300/1600 | 51 000     |
| 4077  | 100        | 300        | 1700      | 2325                     | 19,6    | КВП-В 100/300/1700 | 54 100     |
| 4078  | 100        | 300        | 1800      | 2475                     | 20,7    | КВП-В 100/300/1800 | 57 200     |
| 4079  | 100        | 300        | 1900      | 2625                     | 21,8    | КВП-В 100/300/1900 | 60 400     |
| 4080  | 100        | 300        | 2000      | 2775                     | 22,9    | КВП-В 100/300/2000 | 63 400     |

| № п/п | Высота, мм | Ширина, мм | Длина, мм | Теплоотдача при 70°С, Вт | Вес, кг | Модель             | Цена, руб. |
|-------|------------|------------|-----------|--------------------------|---------|--------------------|------------|
| 4081  | 100        | 300        | 2100      | 2925                     | 24      | КВП-В 100/300/2100 | 66 400     |
| 4082  | 100        | 300        | 2200      | 3075                     | 25,1    | КВП-В 100/300/2200 | 69 400     |
| 4083  | 100        | 300        | 2300      | 3225                     | 26,2    | КВП-В 100/300/2300 | 72 500     |
| 4084  | 100        | 300        | 2400      | 3375                     | 27,3    | КВП-В 100/300/2400 | 75 400     |
| 4085  | 100        | 300        | 2500      | 3525                     | 28,4    | КВП-В 100/300/2500 | 78 300     |
| 4086  | 100        | 300        | 2600      | 3675                     | 29,5    | КВП-В 100/300/2600 | 81 700     |
| 4087  | 100        | 300        | 2700      | 3825                     | 30,6    | КВП-В 100/300/2700 | 85 600     |
| 4088  | 100        | 300        | 2800      | 3975                     | 31,7    | КВП-В 100/300/2800 | 89 700     |
| 4089  | 100        | 300        | 2900      | 4125                     | 32,8    | КВП-В 100/300/2900 | 93 800     |
| 4090  | 100        | 300        | 3000      | 4275                     | 33,9    | КВП-В 100/300/3000 | 98 100     |
| 4091  | 100        | 300        | 3100      | 4425                     | 35      | КВП-В 100/300/3100 | 102 200    |
| 4092  | 100        | 300        | 3200      | 4575                     | 36,1    | КВП-В 100/300/3200 | 106 300    |
| 4093  | 100        | 300        | 3300      | 4725                     | 37,2    | КВП-В 100/300/3300 | 110 300    |
| 4094  | 100        | 300        | 3400      | 4875                     | 38,3    | КВП-В 100/300/3400 | 114 400    |
| 4095  | 100        | 300        | 3500      | 5025                     | 39,4    | КВП-В 100/300/3500 | 118 500    |
| 4096  | 100        | 300        | 3600      | 5175                     | 40,5    | КВП-В 100/300/3600 | 122 600    |
| 4097  | 100        | 300        | 3700      | 5325                     | 41,6    | КВП-В 100/300/3700 | 126 700    |
| 4098  | 100        | 300        | 3800      | 5475                     | 42,7    | КВП-В 100/300/3800 | 130 800    |
| 4099  | 100        | 300        | 3900      | 5625                     | 43,8    | КВП-В 100/300/3900 | 134 900    |
| 4100  | 100        | 300        | 4000      | 5775                     | 44,9    | КВП-В 100/300/4000 | 138 900    |
| 4101  | 100        | 300        | 4100      | 5925                     | 46      | КВП-В 100/300/4100 | 142 900    |
| 4102  | 100        | 300        | 4200      | 6075                     | 47,1    | КВП-В 100/300/4200 | 147 100    |
| 4103  | 100        | 300        | 4300      | 6225                     | 48,2    | КВП-В 100/300/4300 | 151 200    |
| 4104  | 100        | 300        | 4400      | 6375                     | 49,3    | КВП-В 100/300/4400 | 155 300    |
| 4105  | 100        | 300        | 4500      | 6525                     | 50,4    | КВП-В 100/300/4500 | 159 400    |
| 4106  | 100        | 300        | 4600      | 6675                     | 51,5    | КВП-В 100/300/4600 | 163 400    |
| 4107  | 100        | 300        | 4700      | 6825                     | 52,6    | КВП-В 100/300/4700 | 167 500    |
| 4108  | 100        | 300        | 4800      | 6975                     | 53,7    | КВП-В 100/300/4800 | 171 600    |
| 4109  | 100        | 300        | 4900      | 7125                     | 54,8    | КВП-В 100/300/4900 | 175 700    |
| 4110  | 100        | 300        | 5000      | 7275                     | 56      | КВП-В 100/300/5000 | 179 800    |

## С ВЕНТИЛЯТОРОМ

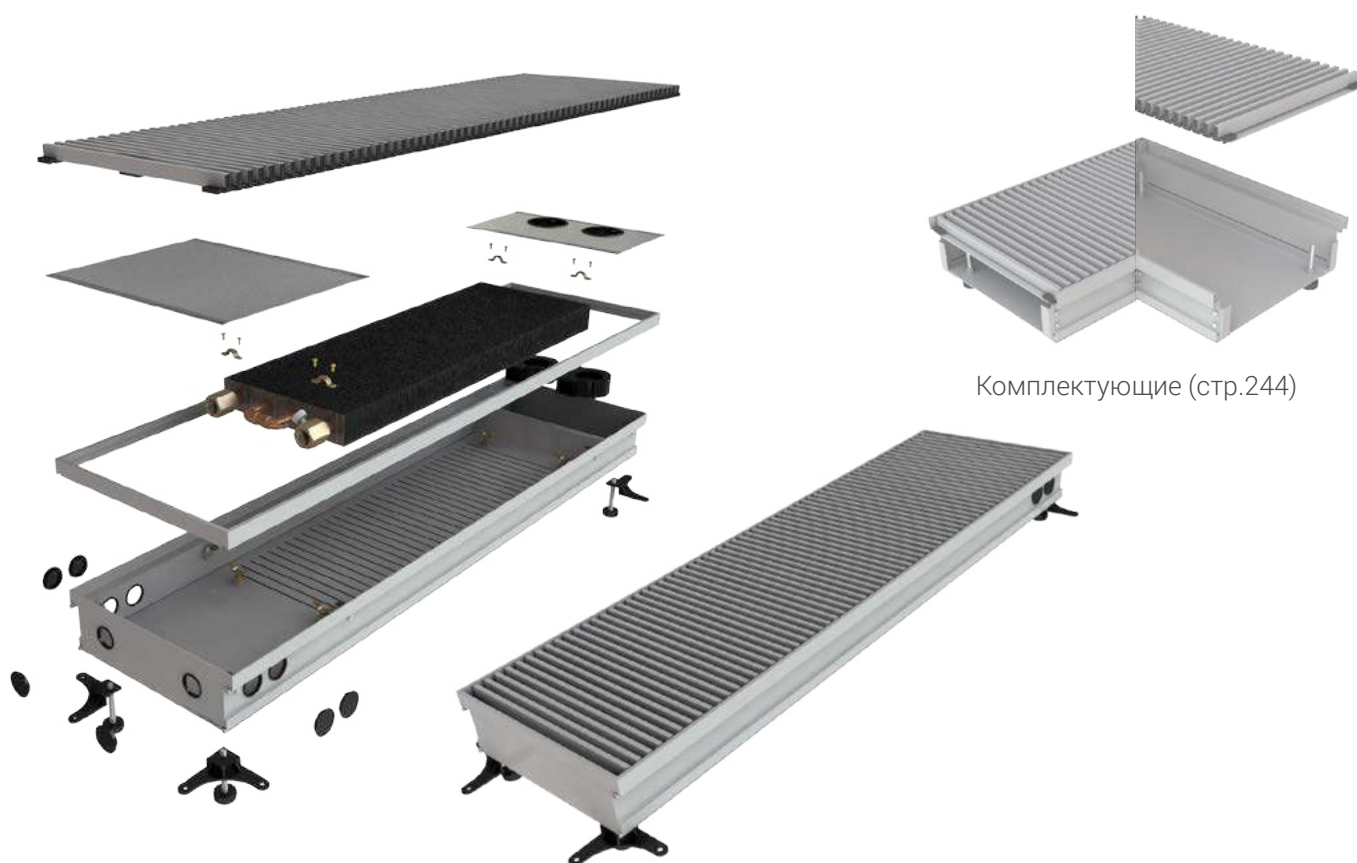

Комплектующие (стр.244)

| № п/п | Высота, мм | Ширина, мм | Длина, мм | Теплоотдача при 70°C, Вт | Вес, кг | Модель             | Цена, руб. |
|-------|------------|------------|-----------|--------------------------|---------|--------------------|------------|
| 4111  | 100        | 330        | 600       | 725                      | 8       | КВП-В 100/330/600  | 22 200     |
| 4112  | 100        | 330        | 700       | 875                      | 9,1     | КВП-В 100/330/700  | 25 200     |
| 4113  | 100        | 330        | 800       | 1025                     | 10,3    | КВП-В 100/330/800  | 29 100     |
| 4114  | 100        | 330        | 900       | 1175                     | 11,5    | КВП-В 100/330/900  | 31 200     |
| 4115  | 100        | 330        | 1000      | 1325                     | 12,7    | КВП-В 100/330/1000 | 34 300     |
| 4116  | 100        | 330        | 1100      | 1475                     | 13,9    | КВП-В 100/330/1100 | 37 100     |
| 4117  | 100        | 330        | 1200      | 1625                     | 15,1    | КВП-В 100/330/1200 | 40 500     |
| 4118  | 100        | 330        | 1300      | 1775                     | 16,3    | КВП-В 100/330/1300 | 43 800     |
| 4119  | 100        | 330        | 1400      | 1925                     | 17,5    | КВП-В 100/330/1400 | 47 600     |
| 4120  | 100        | 330        | 1500      | 2075                     | 18,7    | КВП-В 100/330/1500 | 50 100     |
| 4121  | 100        | 330        | 1600      | 2225                     | 19,9    | КВП-В 100/330/1600 | 54 100     |
| 4122  | 100        | 330        | 1700      | 2375                     | 21,1    | КВП-В 100/330/1700 | 57 200     |
| 4123  | 100        | 330        | 1800      | 2525                     | 22,3    | КВП-В 100/330/1800 | 60 200     |
| 4124  | 100        | 330        | 1900      | 2675                     | 23,5    | КВП-В 100/330/1900 | 63 300     |
| 4125  | 100        | 330        | 2000      | 2825                     | 24,7    | КВП-В 100/330/2000 | 66 800     |

| № п/п | Высота, мм | Ширина, мм | Длина, мм | Тепло-отдача при 70°C, Вт | Вес, кг | Модель             | Цена, руб. |
|-------|------------|------------|-----------|---------------------------|---------|--------------------|------------|
| 4126  | 100        | 330        | 2100      | 2975                      | 25,9    | КВП-В 100/330/2100 | 70 000     |
| 4127  | 100        | 330        | 2200      | 3125                      | 27,1    | КВП-В 100/330/2200 | 73 800     |
| 4128  | 100        | 330        | 2300      | 3275                      | 28,3    | КВП-В 100/330/2300 | 76 200     |
| 4129  | 100        | 330        | 2400      | 3425                      | 29,5    | КВП-В 100/330/2400 | 80 900     |
| 4130  | 100        | 330        | 2500      | 3575                      | 30,7    | КВП-В 100/330/2500 | 83 300     |
| 4131  | 100        | 330        | 2600      | 3725                      | 31,9    | КВП-В 100/330/2600 | 85 600     |
| 4132  | 100        | 330        | 2700      | 3875                      | 33,1    | КВП-В 100/330/2700 | 90 100     |
| 4133  | 100        | 330        | 2800      | 4025                      | 34,3    | КВП-В 100/330/2800 | 94 300     |
| 4134  | 100        | 330        | 2900      | 4175                      | 35,5    | КВП-В 100/330/2900 | 97 700     |
| 4135  | 100        | 330        | 3000      | 4325                      | 36,7    | КВП-В 100/330/3000 | 102 100    |
| 4136  | 100        | 330        | 3100      | 4475                      | 37,9    | КВП-В 100/330/3100 | 106 800    |
| 4137  | 100        | 330        | 3200      | 4625                      | 39,1    | КВП-В 100/330/3200 | 109 900    |
| 4138  | 100        | 330        | 3300      | 4775                      | 40,2    | КВП-В 100/330/3300 | 114 300    |
| 4139  | 100        | 330        | 3400      | 4925                      | 41,4    | КВП-В 100/330/3400 | 119 200    |
| 4140  | 100        | 330        | 3500      | 5075                      | 42,6    | КВП-В 100/330/3500 | 123 500    |
| 4141  | 100        | 330        | 3600      | 5225                      | 43,8    | КВП-В 100/330/3600 | 128 200    |
| 4142  | 100        | 330        | 3700      | 5375                      | 45      | КВП-В 100/330/3700 | 131 200    |
| 4143  | 100        | 330        | 3800      | 5525                      | 46,2    | КВП-В 100/330/3800 | 136 700    |
| 4144  | 100        | 330        | 3900      | 5675                      | 47,4    | КВП-В 100/330/3900 | 139 300    |
| 4145  | 100        | 330        | 4000      | 5825                      | 48,6    | КВП-В 100/330/4000 | 144 100    |
| 4146  | 100        | 330        | 4100      | 5975                      | 49,8    | КВП-В 100/330/4100 | 149 200    |
| 4147  | 100        | 330        | 4200      | 6125                      | 51      | КВП-В 100/330/4200 | 154 100    |
| 4148  | 100        | 330        | 4300      | 6275                      | 52,2    | КВП-В 100/330/4300 | 158 600    |
| 4149  | 100        | 330        | 4400      | 6425                      | 53,4    | КВП-В 100/330/4400 | 162 800    |
| 4150  | 100        | 330        | 4500      | 6575                      | 54,6    | КВП-В 100/330/4500 | 168 300    |
| 4151  | 100        | 330        | 4600      | 6725                      | 55,8    | КВП-В 100/330/4600 | 170 000    |
| 4152  | 100        | 330        | 4700      | 6875                      | 57      | КВП-В 100/330/4700 | 177 200    |
| 4153  | 100        | 330        | 4800      | 7025                      | 58,2    | КВП-В 100/330/4800 | 180 300    |
| 4154  | 100        | 330        | 4900      | 7175                      | 59,4    | КВП-В 100/330/4900 | 184 600    |
| 4155  | 100        | 330        | 5000      | 7325                      | 61      | КВП-В 100/330/5000 | 188 000    |

## С ВЕНТИЛЯТОРОМ

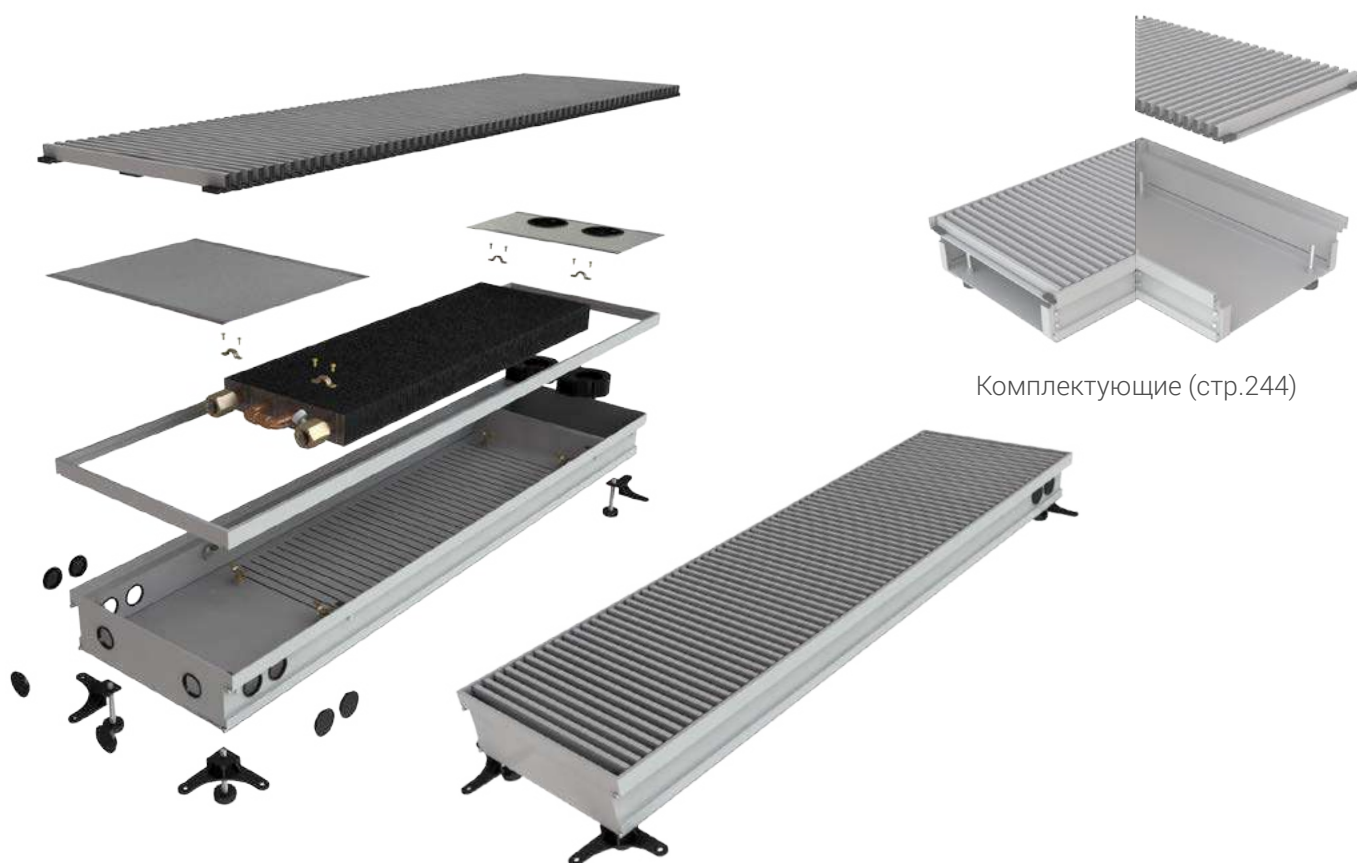

Комплектующие (стр.244)

| № п/п | Высота, мм | Ширина, мм | Длина, мм | Теплоотдача при 70°C, Вт | Вес, кг | Модель             | Цена, руб. |
|-------|------------|------------|-----------|--------------------------|---------|--------------------|------------|
| 4156  | 100        | 350        | 600       | 775                      | 8,8     | КВП-В 100/350/600  | 23 600     |
| 4157  | 100        | 350        | 700       | 925                      | 10      | КВП-В 100/350/700  | 26 900     |
| 4158  | 100        | 350        | 800       | 1075                     | 11,2    | КВП-В 100/350/800  | 30 200     |
| 4159  | 100        | 350        | 900       | 1225                     | 12,4    | КВП-В 100/350/900  | 32 900     |
| 4160  | 100        | 350        | 1000      | 1375                     | 13,6    | КВП-В 100/350/1000 | 36 100     |
| 4161  | 100        | 350        | 1100      | 1525                     | 14,8    | КВП-В 100/350/1100 | 39 300     |
| 4162  | 100        | 350        | 1200      | 1675                     | 16      | КВП-В 100/350/1200 | 42 600     |
| 4163  | 100        | 350        | 1300      | 1825                     | 17,2    | КВП-В 100/350/1300 | 45 900     |
| 4164  | 100        | 350        | 1400      | 1975                     | 18,4    | КВП-В 100/350/1400 | 49 400     |
| 4165  | 100        | 350        | 1500      | 2125                     | 19,6    | КВП-В 100/350/1500 | 52 800     |
| 4166  | 100        | 350        | 1600      | 2275                     | 20,8    | КВП-В 100/350/1600 | 56 050     |
| 4167  | 100        | 350        | 1700      | 2425                     | 22      | КВП-В 100/350/1700 | 59 300     |
| 4168  | 100        | 350        | 1800      | 2575                     | 23,2    | КВП-В 100/350/1800 | 62 700     |
| 4169  | 100        | 350        | 1900      | 2725                     | 24,4    | КВП-В 100/350/1900 | 66 100     |
| 4170  | 100        | 350        | 2000      | 2875                     | 25,6    | КВП-В 100/350/2000 | 69 400     |

| № п/п | Высота, мм | Ширина, мм | Длина, мм | Теплоотдача при 70°C, Вт | Вес, кг | Модель             | Цена, руб. |
|-------|------------|------------|-----------|--------------------------|---------|--------------------|------------|
| 4171  | 100        | 350        | 2100      | 3025                     | 26,8    | КВП-В 100/350/2100 | 72 800     |
| 4172  | 100        | 350        | 2200      | 3175                     | 28      | КВП-В 100/350/2200 | 76 200     |
| 4173  | 100        | 350        | 2300      | 3325                     | 29,2    | КВП-В 100/350/2300 | 79 700     |
| 4174  | 100        | 350        | 2400      | 3475                     | 30,4    | КВП-В 100/350/2400 | 83 100     |
| 4175  | 100        | 350        | 2500      | 3625                     | 31,6    | КВП-В 100/350/2500 | 86 400     |
| 4176  | 100        | 350        | 2600      | 3775                     | 32,8    | КВП-В 100/350/2600 | 89 400     |
| 4177  | 100        | 350        | 2700      | 3925                     | 34      | КВП-В 100/350/2700 | 93 700     |
| 4178  | 100        | 350        | 2800      | 4075                     | 35,2    | КВП-В 100/350/2800 | 98 000     |
| 4179  | 100        | 350        | 2900      | 4225                     | 36,4    | КВП-В 100/350/2900 | 102 300    |
| 4180  | 100        | 350        | 3000      | 4375                     | 37,6    | КВП-В 100/350/3000 | 106 500    |
| 4181  | 100        | 350        | 3100      | 4525                     | 38,8    | КВП-В 100/350/3100 | 110 900    |
| 4182  | 100        | 350        | 3200      | 4675                     | 40      | КВП-В 100/350/3200 | 115 300    |
| 4183  | 100        | 350        | 3300      | 4825                     | 41,3    | КВП-В 100/350/3300 | 119 700    |
| 4184  | 100        | 350        | 3400      | 4975                     | 42,6    | КВП-В 100/350/3400 | 124 100    |
| 4185  | 100        | 350        | 3500      | 5125                     | 43,9    | КВП-В 100/350/3500 | 128 600    |
| 4186  | 100        | 350        | 3600      | 5275                     | 45,2    | КВП-В 100/350/3600 | 133 000    |
| 4187  | 100        | 350        | 3700      | 5425                     | 46,5    | КВП-В 100/350/3700 | 137 300    |
| 4188  | 100        | 350        | 3800      | 5575                     | 47,8    | КВП-В 100/350/3800 | 141 900    |
| 4189  | 100        | 350        | 3900      | 5725                     | 49,1    | КВП-В 100/350/3900 | 146 300    |
| 4190  | 100        | 350        | 4000      | 5875                     | 50,4    | КВП-В 100/350/4000 | 150 700    |
| 4191  | 100        | 350        | 4100      | 6025                     | 51,7    | КВП-В 100/350/4100 | 155 100    |
| 4192  | 100        | 350        | 4200      | 6175                     | 53      | КВП-В 100/350/4200 | 159 500    |
| 4193  | 100        | 350        | 4300      | 6325                     | 54,3    | КВП-В 100/350/4300 | 163 800    |
| 4194  | 100        | 350        | 4400      | 6475                     | 55,6    | КВП-В 100/350/4400 | 168 200    |
| 4195  | 100        | 350        | 4500      | 6625                     | 56,9    | КВП-В 100/350/4500 | 172 600    |
| 4196  | 100        | 350        | 4600      | 6775                     | 58,2    | КВП-В 100/350/4600 | 177 100    |
| 4197  | 100        | 350        | 4700      | 6925                     | 59,5    | КВП-В 100/350/4700 | 181 700    |
| 4198  | 100        | 350        | 4800      | 7075                     | 60,8    | КВП-В 100/350/4800 | 186 200    |
| 4199  | 100        | 350        | 4900      | 7225                     | 62,1    | КВП-В 100/350/4900 | 190 800    |
| 4200  | 100        | 350        | 5000      | 7375                     | 63,5    | КВП-В 100/350/5000 | 195 400    |

## С ВЕНТИЛЯТОРОМ

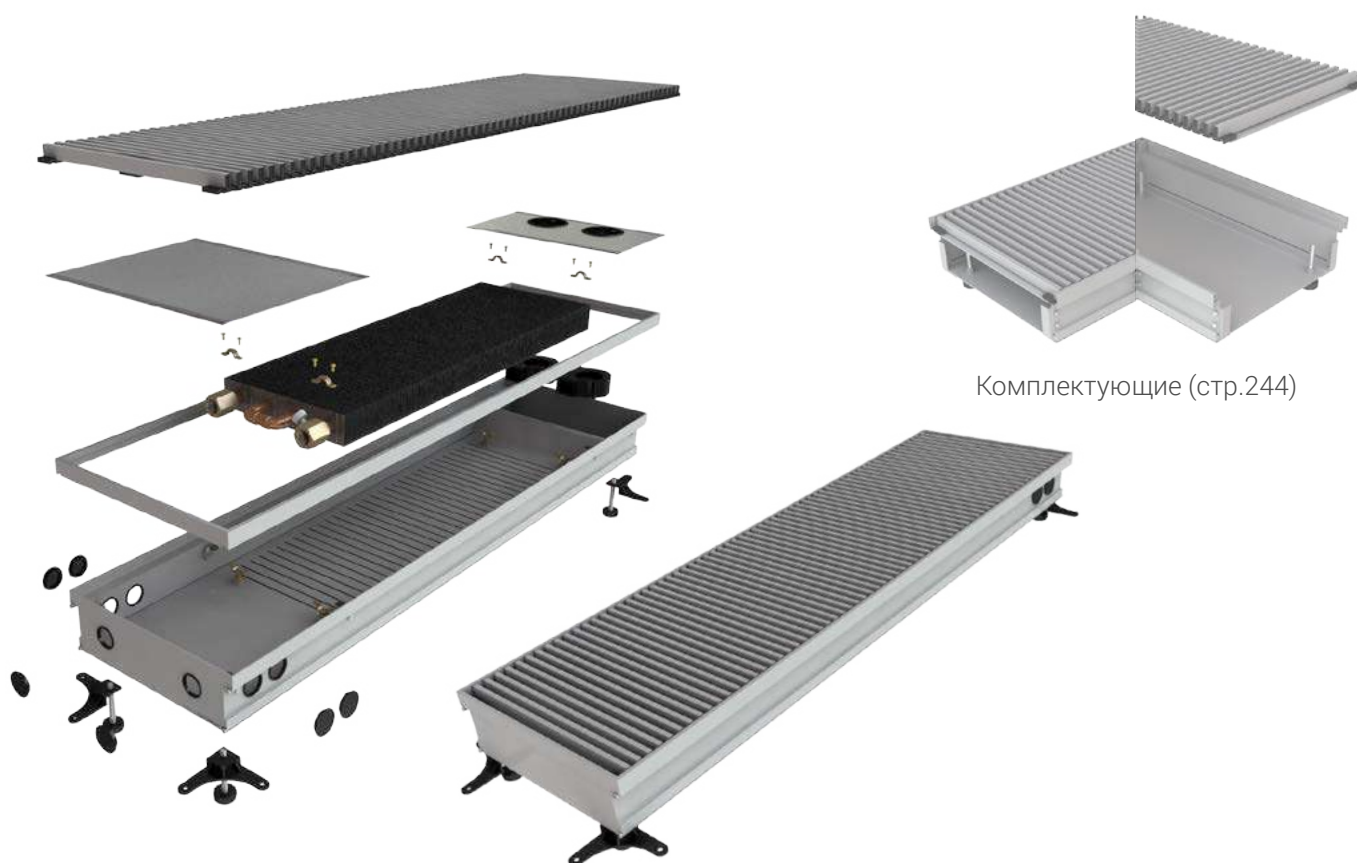

Комплектующие (стр.244)

| № п/п | Высота, мм | Ширина, мм | Длина, мм | Теплоотдача при 70°C, Вт | Вес, кг | Модель             | Цена, руб. |
|-------|------------|------------|-----------|--------------------------|---------|--------------------|------------|
| 4201  | 100        | 380        | 600       | 875                      | 9,1     | КВП-В 100/380/600  | 24 700     |
| 4202  | 100        | 380        | 700       | 1050                     | 10,3    | КВП-В 100/380/700  | 28 300     |
| 4203  | 100        | 380        | 800       | 1225                     | 11,7    | КВП-В 100/380/800  | 31 500     |
| 4204  | 100        | 380        | 900       | 1400                     | 13,1    | КВП-В 100/380/900  | 34 500     |
| 4205  | 100        | 380        | 1000      | 1575                     | 14,5    | КВП-В 100/380/1000 | 37 200     |
| 4206  | 100        | 380        | 1100      | 1750                     | 15,9    | КВП-В 100/380/1100 | 40 600     |
| 4207  | 100        | 380        | 1200      | 1925                     | 17,2    | КВП-В 100/380/1200 | 43 900     |
| 4208  | 100        | 380        | 1300      | 2100                     | 18,6    | КВП-В 100/380/1300 | 47 300     |
| 4209  | 100        | 380        | 1400      | 2275                     | 20      | КВП-В 100/380/1400 | 50 800     |
| 4210  | 100        | 380        | 1500      | 2450                     | 21,4    | КВП-В 100/380/1500 | 54 200     |
| 4211  | 100        | 380        | 1600      | 2625                     | 22,7    | КВП-В 100/380/1600 | 57 600     |
| 4212  | 100        | 380        | 1700      | 2800                     | 24,1    | КВП-В 100/380/1700 | 61 100     |
| 4213  | 100        | 380        | 1800      | 2975                     | 25,5    | КВП-В 100/380/1800 | 64 600     |
| 4214  | 100        | 380        | 1900      | 3150                     | 26,8    | КВП-В 100/380/1900 | 68 300     |
| 4215  | 100        | 380        | 2000      | 3325                     | 28,2    | КВП-В 100/380/2000 | 71 800     |



| № п/п | Высота, мм | Ширина, мм | Длина, мм | Тепло-отдача при 70°С, Вт | Вес, кг | Модель             | Цена, руб. |
|-------|------------|------------|-----------|---------------------------|---------|--------------------|------------|
| 4216  | 100        | 380        | 2100      | 3500                      | 29,6    | КВП-В 100/380/2100 | 75 400     |
| 4217  | 100        | 380        | 2200      | 3675                      | 30,9    | КВП-В 100/380/2200 | 78 900     |
| 4218  | 100        | 380        | 2300      | 3850                      | 32,3    | КВП-В 100/380/2300 | 82 600     |
| 4219  | 100        | 380        | 2400      | 4025                      | 33,7    | КВП-В 100/380/2400 | 86 300     |
| 4220  | 100        | 380        | 2500      | 4200                      | 35      | КВП-В 100/380/2500 | 89 900     |
| 4221  | 100        | 380        | 2600      | 4375                      | 36,4    | КВП-В 100/380/2600 | 94 500     |
| 4222  | 100        | 380        | 2700      | 4550                      | 37,8    | КВП-В 100/380/2700 | 97 800     |
| 4223  | 100        | 380        | 2800      | 4725                      | 39,2    | КВП-В 100/380/2800 | 102 400    |
| 4224  | 100        | 380        | 2900      | 4900                      | 40,5    | КВП-В 100/380/2900 | 106 900    |
| 4225  | 100        | 380        | 3000      | 5075                      | 41,9    | КВП-В 100/380/3000 | 111 600    |
| 4226  | 100        | 380        | 3100      | 5250                      | 43,2    | КВП-В 100/380/3100 | 116 100    |
| 4227  | 100        | 380        | 3200      | 5425                      | 44,6    | КВП-В 100/380/3200 | 120 800    |
| 4228  | 100        | 380        | 3300      | 5600                      | 45,9    | КВП-В 100/380/3300 | 125 400    |
| 4229  | 100        | 380        | 3400      | 5775                      | 47,3    | КВП-В 100/380/3400 | 130 100    |
| 4230  | 100        | 380        | 3500      | 5950                      | 48,6    | КВП-В 100/380/3500 | 134 700    |
| 4231  | 100        | 380        | 3600      | 6125                      | 50      | КВП-В 100/380/3600 | 139 300    |
| 4232  | 100        | 380        | 3700      | 6300                      | 51,4    | КВП-В 100/380/3700 | 143 900    |
| 4233  | 100        | 380        | 3800      | 6475                      | 52,7    | КВП-В 100/380/3800 | 148 500    |
| 4234  | 100        | 380        | 3900      | 6650                      | 54      | КВП-В 100/380/3900 | 153 200    |
| 4235  | 100        | 380        | 4000      | 6825                      | 55,4    | КВП-В 100/380/4000 | 157 800    |
| 4236  | 100        | 380        | 4100      | 7000                      | 56,8    | КВП-В 100/380/4100 | 162 400    |
| 4237  | 100        | 380        | 4200      | 7175                      | 58,1    | КВП-В 100/380/4200 | 167 100    |
| 4238  | 100        | 380        | 4300      | 7350                      | 59,5    | КВП-В 100/380/4300 | 171 600    |
| 4239  | 100        | 380        | 4400      | 7525                      | 60,9    | КВП-В 100/380/4400 | 176 300    |
| 4240  | 100        | 380        | 4500      | 7700                      | 62,2    | КВП-В 100/380/4500 | 180 800    |
| 4241  | 100        | 380        | 4600      | 7875                      | 63,5    | КВП-В 100/380/4600 | 185 500    |
| 4242  | 100        | 380        | 4700      | 8050                      | 64,9    | КВП-В 100/380/4700 | 190 100    |
| 4243  | 100        | 380        | 4800      | 8225                      | 66,3    | КВП-В 100/380/4800 | 194 800    |
| 4244  | 100        | 380        | 4900      | 8400                      | 67,7    | КВП-В 100/380/4900 | 199 500    |
| 4245  | 100        | 380        | 5000      | 8575                      | 69      | КВП-В 100/380/5000 | 204 100    |

## С ВЕНТИЛЯТОРОМ

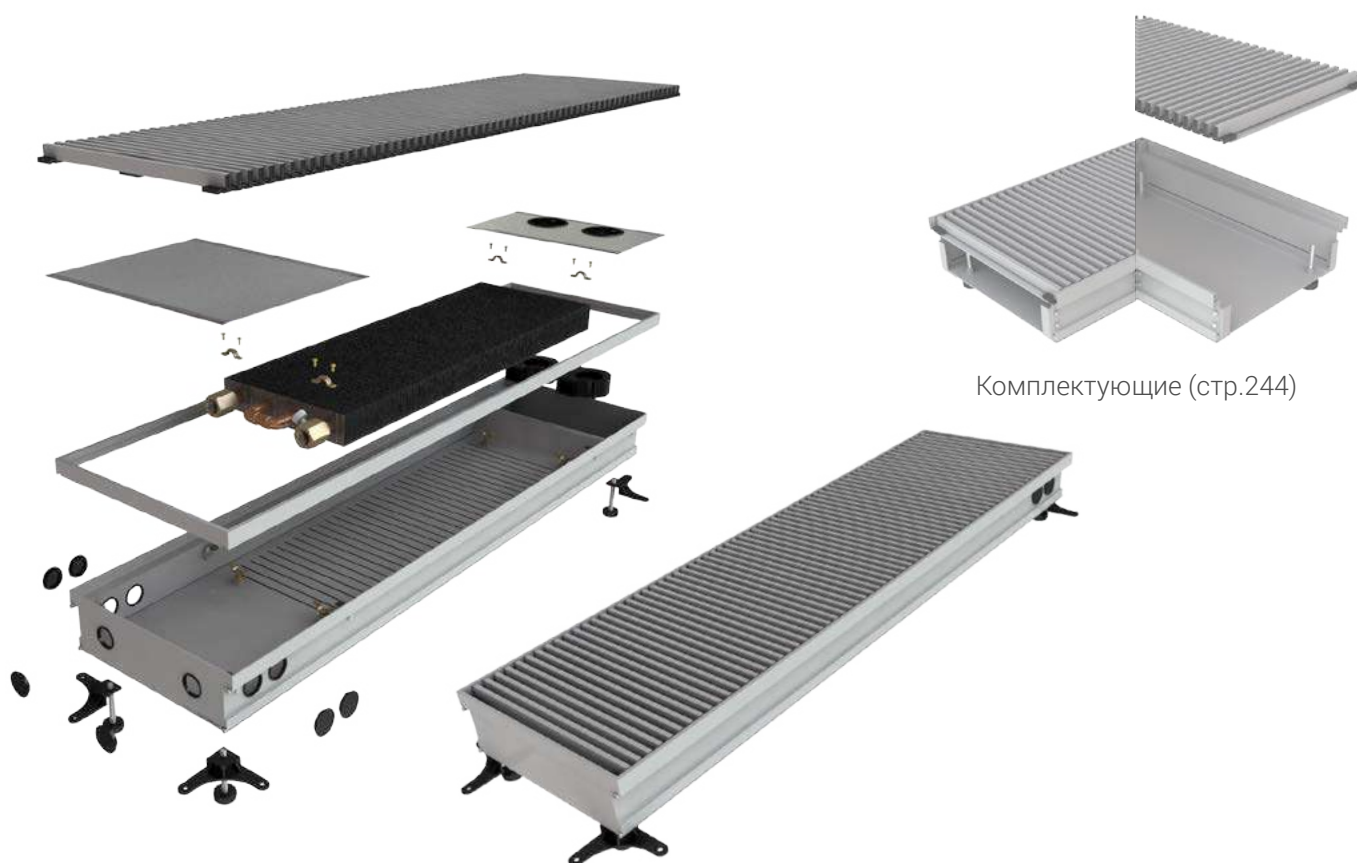

Комплектующие (стр.244)

| № п/п | Высота, мм | Ширина, мм | Длина, мм | Теплоотдача при 70°C, Вт | Вес, кг | Модель             | Цена, руб. |
|-------|------------|------------|-----------|--------------------------|---------|--------------------|------------|
| 4246  | 100        | 400        | 600       | 963                      | 9,5     | КВП-В 100/400/600  | 25 900     |
| 4247  | 100        | 400        | 700       | 1150                     | 10,8    | КВП-В 100/400/700  | 29 500     |
| 4248  | 100        | 400        | 800       | 1338                     | 12,1    | КВП-В 100/400/800  | 32 700     |
| 4249  | 100        | 400        | 900       | 1525                     | 13,5    | КВП-В 100/400/900  | 35 900     |
| 4250  | 100        | 400        | 1000      | 1713                     | 14,9    | КВП-В 100/400/1000 | 38 600     |
| 4251  | 100        | 400        | 1100      | 1900                     | 16,4    | КВП-В 100/400/1100 | 42 100     |
| 4252  | 100        | 400        | 1200      | 2088                     | 17,8    | КВП-В 100/400/1200 | 45 600     |
| 4253  | 100        | 400        | 1300      | 2275                     | 19,2    | КВП-В 100/400/1300 | 49 100     |
| 4254  | 100        | 400        | 1400      | 2463                     | 20,7    | КВП-В 100/400/1400 | 52 700     |
| 4255  | 100        | 400        | 1500      | 2650                     | 21,1    | КВП-В 100/400/1500 | 56 400     |
| 4256  | 100        | 400        | 1600      | 2838                     | 23,5    | КВП-В 100/400/1600 | 59 900     |
| 4257  | 100        | 400        | 1700      | 3025                     | 25      | КВП-В 100/400/1700 | 63 600     |
| 4258  | 100        | 400        | 1800      | 3213                     | 26,4    | КВП-В 100/400/1800 | 67 300     |
| 4259  | 100        | 400        | 1900      | 3400                     | 27,8    | КВП-В 100/400/1900 | 71 000     |
| 4260  | 100        | 400        | 2000      | 3588                     | 29,2    | КВП-В 100/400/2000 | 74 700     |

| № п/п | Высота, мм | Ширина, мм | Длина, мм | Тепло-отдача при 70°С, Вт | Вес, кг | Модель             | Цена, руб. |
|-------|------------|------------|-----------|---------------------------|---------|--------------------|------------|
| 4261  | <b>100</b> | <b>400</b> | 2100      | 3775                      | 30,7    | КВП-В 100/400/2100 | 78 400     |
| 4262  | 100        | 400        | 2200      | 3963                      | 32,1    | КВП-В 100/400/2200 | 82 000     |
| 4263  | 100        | 400        | 2300      | 4150                      | 33,5    | КВП-В 100/400/2300 | 85 600     |
| 4264  | 100        | 400        | 2400      | 4338                      | 35      | КВП-В 100/400/2400 | 89 000     |
| 4265  | 100        | 400        | 2500      | 4525                      | 36,4    | КВП-В 100/400/2500 | 92 600     |
| 4266  | 100        | 400        | 2600      | 4713                      | 37,9    | КВП-В 100/400/2600 | 96 800     |
| 4267  | 100        | 400        | 2700      | 4900                      | 39,5    | КВП-В 100/400/2700 | 101 400    |
| 4268  | 100        | 400        | 2800      | 5088                      | 41      | КВП-В 100/400/2800 | 106 300    |
| 4269  | 100        | 400        | 2900      | 5275                      | 42,5    | КВП-В 100/400/2900 | 110 800    |
| 4270  | 100        | 400        | 3000      | 5463                      | 44      | КВП-В 100/400/3000 | 115 400    |
| 4271  | 100        | 400        | 3100      | 5650                      | 45,5    | КВП-В 100/400/3100 | 119 900    |
| 4272  | 100        | 400        | 3200      | 5838                      | 47      | КВП-В 100/400/3200 | 124 500    |
| 4273  | 100        | 400        | 3300      | 6025                      | 48,5    | КВП-В 100/400/3300 | 129 100    |
| 4274  | 100        | 400        | 3400      | 6213                      | 50      | КВП-В 100/400/3400 | 133 600    |
| 4275  | 100        | 400        | 3500      | 6400                      | 51,5    | КВП-В 100/400/3500 | 138 200    |
| 4276  | 100        | 400        | 3600      | 6588                      | 53      | КВП-В 100/400/3600 | 142 700    |
| 4277  | 100        | 400        | 3700      | 6775                      | 54,5    | КВП-В 100/400/3700 | 147 000    |
| 4278  | 100        | 400        | 3800      | 6963                      | 56      | КВП-В 100/400/3800 | 151 900    |
| 4279  | 100        | 400        | 3900      | 7150                      | 57,5    | КВП-В 100/400/3900 | 156 400    |
| 4280  | 100        | 400        | 4000      | 7338                      | 59      | КВП-В 100/400/4000 | 161 000    |
| 4281  | 100        | 400        | 4100      | 7525                      | 60,5    | КВП-В 100/400/4100 | 165 500    |
| 4282  | 100        | 400        | 4200      | 7713                      | 62      | КВП-В 100/400/4200 | 170 100    |
| 4283  | 100        | 400        | 4300      | 7900                      | 63,5    | КВП-В 100/400/4300 | 174 700    |
| 4284  | 100        | 400        | 4400      | 8088                      | 65      | КВП-В 100/400/4400 | 179 200    |
| 4285  | 100        | 400        | 4500      | 8275                      | 66,5    | КВП-В 100/400/4500 | 184 400    |
| 4286  | 100        | 400        | 4600      | 8463                      | 68      | КВП-В 100/400/4600 | 189 700    |
| 4287  | 100        | 400        | 4700      | 8650                      | 69,5    | КВП-В 100/400/4700 | 194 900    |
| 4288  | 100        | 400        | 4800      | 8838                      | 71      | КВП-В 100/400/4800 | 200 100    |
| 4289  | 100        | 400        | 4900      | 9025                      | 72,5    | КВП-В 100/400/4900 | 205 300    |
| 4290  | 100        | 400        | 5000      | 9213                      | 74      | КВП-В 100/400/5000 | 210 600    |

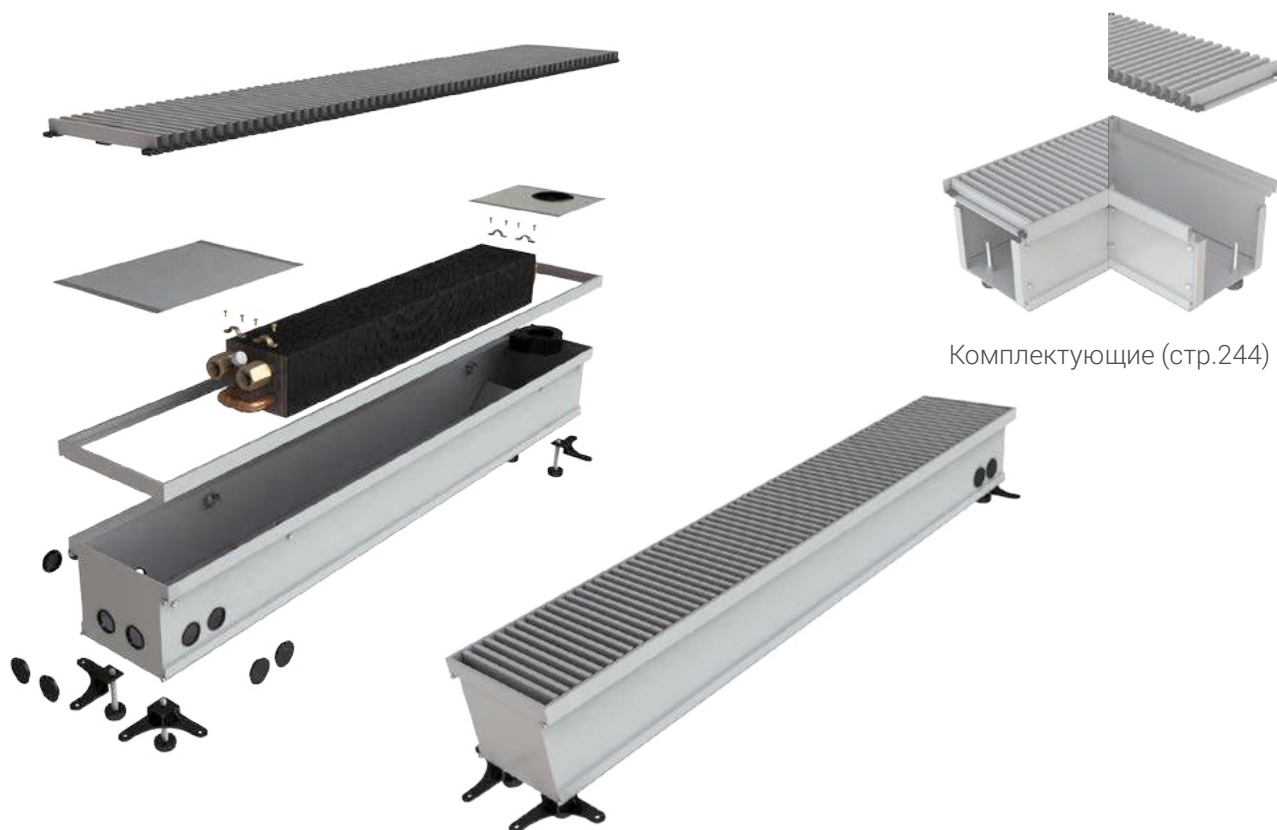

| № п/п | Высота, мм | Ширина, мм | Длина, мм | Теплоотдача при 70°C, Вт | Вес, кг | Модель             | Цена, руб. |
|-------|------------|------------|-----------|--------------------------|---------|--------------------|------------|
| 4291  | 130        | 120        | 600       | 400                      | 5       | КВП-В 130/120/600  | 13 900     |
| 4292  | 130        | 120        | 700       | 500                      | 5,7     | КВП-В 130/120/700  | 16 200     |
| 4293  | 130        | 120        | 800       | 600                      | 6,4     | КВП-В 130/120/800  | 18 400     |
| 4294  | 130        | 120        | 900       | 700                      | 7,1     | КВП-В 130/120/900  | 20 500     |
| 4295  | 130        | 120        | 1000      | 800                      | 7,8     | КВП-В 130/120/1000 | 22 600     |
| 4296  | 130        | 120        | 1100      | 900                      | 8,5     | КВП-В 130/120/1100 | 24 800     |
| 4297  | 130        | 120        | 1200      | 1000                     | 9,2     | КВП-В 130/120/1200 | 27 100     |
| 4298  | 130        | 120        | 1300      | 1100                     | 9,9     | КВП-В 130/120/1300 | 29 300     |
| 4299  | 130        | 120        | 1400      | 1200                     | 10,6    | КВП-В 130/120/1400 | 31 500     |
| 4300  | 130        | 120        | 1500      | 1300                     | 11,3    | КВП-В 130/120/1500 | 33 700     |
| 4301  | 130        | 120        | 1600      | 1400                     | 12      | КВП-В 130/120/1600 | 35 800     |
| 4302  | 130        | 120        | 1700      | 1500                     | 12,7    | КВП-В 130/120/1700 | 38 100     |
| 4303  | 130        | 120        | 1800      | 1600                     | 13,4    | КВП-В 130/120/1800 | 40 300     |
| 4304  | 130        | 120        | 1900      | 1700                     | 14,1    | КВП-В 130/120/1900 | 42 500     |
| 4305  | 130        | 120        | 2000      | 1800                     | 14,8    | КВП-В 130/120/2000 | 44 600     |

| № п/п | Высота, мм | Ширина, мм | Длина, мм | Тепло-отдача при 70°С, Вт | Вес, кг | Модель             | Цена, руб. |
|-------|------------|------------|-----------|---------------------------|---------|--------------------|------------|
| 4306  | 130        | 120        | 2100      | 1900                      | 15,5    | КВП-В 130/120/2100 | 46 900     |
| 4307  | 130        | 120        | 2200      | 2000                      | 16,2    | КВП-В 130/120/2200 | 49 100     |
| 4308  | 130        | 120        | 2300      | 2100                      | 16,9    | КВП-В 130/120/2300 | 51 300     |
| 4309  | 130        | 120        | 2400      | 2200                      | 17,6    | КВП-В 130/120/2400 | 53 300     |
| 4310  | 130        | 120        | 2500      | 2300                      | 18,3    | КВП-В 130/120/2500 | 55 500     |
| 4311  | 130        | 120        | 2600      | 2400                      | 19      | КВП-В 130/120/2600 | 57 700     |
| 4312  | 130        | 120        | 2700      | 2500                      | 19,7    | КВП-В 130/120/2700 | 59 900     |
| 4313  | 130        | 120        | 2800      | 2600                      | 20,4    | КВП-В 130/120/2800 | 62 100     |
| 4314  | 130        | 120        | 2900      | 2700                      | 21,1    | КВП-В 130/120/2900 | 64 300     |
| 4315  | 130        | 120        | 3000      | 2800                      | 21,8    | КВП-В 130/120/3000 | 66 500     |
| 4316  | 130        | 120        | 3100      | 2900                      | 22,5    | КВП-В 130/120/3100 | 68 700     |
| 4317  | 130        | 120        | 3200      | 3000                      | 23,2    | КВП-В 130/120/3200 | 70 900     |
| 4318  | 130        | 120        | 3300      | 3100                      | 23,9    | КВП-В 130/120/3300 | 73 100     |
| 4319  | 130        | 120        | 3400      | 3200                      | 24,6    | КВП-В 130/120/3400 | 75 300     |
| 4320  | 130        | 120        | 3500      | 3300                      | 25,3    | КВП-В 130/120/3500 | 77 500     |
| 4321  | 130        | 120        | 3600      | 3400                      | 26      | КВП-В 130/120/3600 | 79 700     |
| 4322  | 130        | 120        | 3700      | 3500                      | 26,7    | КВП-В 130/120/3700 | 81 900     |
| 4323  | 130        | 120        | 3800      | 3600                      | 27,4    | КВП-В 130/120/3800 | 84 100     |
| 4324  | 130        | 120        | 3900      | 3700                      | 28,1    | КВП-В 130/120/3900 | 86 300     |
| 4325  | 130        | 120        | 4000      | 3800                      | 28,8    | КВП-В 130/120/4000 | 88 500     |
| 4326  | 130        | 120        | 4100      | 3900                      | 29,5    | КВП-В 130/120/4100 | 90 700     |
| 4327  | 130        | 120        | 4200      | 4000                      | 30,2    | КВП-В 130/120/4200 | 92 900     |
| 4328  | 130        | 120        | 4300      | 4100                      | 30,9    | КВП-В 130/120/4300 | 95 100     |
| 4329  | 130        | 120        | 4400      | 4200                      | 31,6    | КВП-В 130/120/4400 | 97 300     |
| 4330  | 130        | 120        | 4500      | 4300                      | 32,3    | КВП-В 130/120/4500 | 99 500     |
| 4331  | 130        | 120        | 4600      | 4400                      | 33      | КВП-В 130/120/4600 | 101 700    |
| 4332  | 130        | 120        | 4700      | 4500                      | 33,7    | КВП-В 130/120/4700 | 103 900    |
| 4333  | 130        | 120        | 4800      | 4600                      | 34,4    | КВП-В 130/120/4800 | 106 100    |
| 4334  | 130        | 120        | 4900      | 4700                      | 35,1    | КВП-В 130/120/4900 | 108 300    |
| 4335  | 130        | 120        | 5000      | 4800                      | 35,8    | КВП-В 130/120/5000 | 110 500    |



| № п/п | Высота, мм | Ширина, мм | Длина, мм | Теплоотдача при 70°C, Вт | Вес, кг | Модель             | Цена, руб. |
|-------|------------|------------|-----------|--------------------------|---------|--------------------|------------|
| 4336  | 130        | 150        | 600       | 463                      | 5,4     | КВП-В 130/150/600  | 14 500     |
| 4337  | 130        | 150        | 700       | 575                      | 6,1     | КВП-В 130/150/700  | 16 800     |
| 4338  | 130        | 150        | 800       | 688                      | 6,8     | КВП-В 130/150/800  | 18 900     |
| 4339  | 130        | 150        | 900       | 800                      | 7,6     | КВП-В 130/150/900  | 21 100     |
| 4340  | 130        | 150        | 1000      | 913                      | 8,3     | КВП-В 130/150/1000 | 23 000     |
| 4341  | 130        | 150        | 1100      | 1025                     | 9,1     | КВП-В 130/150/1100 | 25 200     |
| 4342  | 130        | 150        | 1200      | 1138                     | 9,8     | КВП-В 130/150/1200 | 27 500     |
| 4343  | 130        | 150        | 1300      | 1250                     | 10,6    | КВП-В 130/150/1300 | 29 700     |
| 4344  | 130        | 150        | 1400      | 1363                     | 11,3    | КВП-В 130/150/1400 | 31 800     |
| 4345  | 130        | 150        | 1500      | 1475                     | 12,1    | КВП-В 130/150/1500 | 33 900     |
| 4346  | 130        | 150        | 1600      | 1588                     | 12,8    | КВП-В 130/150/1600 | 36 100     |
| 4347  | 130        | 150        | 1700      | 1700                     | 13,6    | КВП-В 130/150/1700 | 38 300     |
| 4348  | 130        | 150        | 1800      | 1813                     | 14,3    | КВП-В 130/150/1800 | 40 500     |
| 4349  | 130        | 150        | 1900      | 1925                     | 15,1    | КВП-В 130/150/1900 | 42 600     |
| 4350  | 130        | 150        | 2000      | 2038                     | 15,8    | КВП-В 130/150/2000 | 44 800     |

| № п/п | Высота, мм | Ширина, мм | Длина, мм | Теплоотдача при 70°С, Вт | Вес, кг | Модель             | Цена, руб. |
|-------|------------|------------|-----------|--------------------------|---------|--------------------|------------|
| 4351  | 130        | 150        | 2100      | 2150                     | 16,6    | КВП-В 130/150/2100 | 47 100     |
| 4352  | 130        | 150        | 2200      | 2263                     | 17,3    | КВП-В 130/150/2200 | 49 400     |
| 4353  | 130        | 150        | 2300      | 2375                     | 18,1    | КВП-В 130/150/2300 | 51 600     |
| 4354  | 130        | 150        | 2400      | 2488                     | 18,8    | КВП-В 130/150/2400 | 53 800     |
| 4355  | 130        | 150        | 2500      | 2600                     | 19,6    | КВП-В 130/150/2500 | 56 000     |
| 4356  | 130        | 150        | 2600      | 2713                     | 20,3    | КВП-В 130/150/2600 | 58 500     |
| 4357  | 130        | 150        | 2700      | 2825                     | 21,1    | КВП-В 130/150/2700 | 61 000     |
| 4358  | 130        | 150        | 2800      | 2938                     | 21,8    | КВП-В 130/150/2800 | 63 600     |
| 4359  | 130        | 150        | 2900      | 3050                     | 22,6    | КВП-В 130/150/2900 | 66 200     |
| 4360  | 130        | 150        | 3000      | 3163                     | 23,3    | КВП-В 130/150/3000 | 68 600     |
| 4361  | 130        | 150        | 3100      | 3275                     | 24,1    | КВП-В 130/150/3100 | 71 100     |
| 4362  | 130        | 150        | 3200      | 3388                     | 24,8    | КВП-В 130/150/3200 | 73 500     |
| 4363  | 130        | 150        | 3300      | 3500                     | 25,6    | КВП-В 130/150/3300 | 76 100     |
| 4364  | 130        | 150        | 3400      | 3613                     | 26,3    | КВП-В 130/150/3400 | 78 700     |
| 4365  | 130        | 150        | 3500      | 3725                     | 27,1    | КВП-В 130/150/3500 | 81 200     |
| 4366  | 130        | 150        | 3600      | 3838                     | 27,8    | КВП-В 130/150/3600 | 83 600     |
| 4367  | 130        | 150        | 3700      | 3950                     | 28,6    | КВП-В 130/150/3700 | 86 000     |
| 4368  | 130        | 150        | 3800      | 4063                     | 29,3    | КВП-В 130/150/3800 | 88 500     |
| 4369  | 130        | 150        | 3900      | 4175                     | 30,1    | КВП-В 130/150/3900 | 91 100     |
| 4370  | 130        | 150        | 4000      | 4288                     | 30,8    | КВП-В 130/150/4000 | 93 700     |
| 4371  | 130        | 150        | 4100      | 4400                     | 31,6    | КВП-В 130/150/4100 | 96 200     |
| 4372  | 130        | 150        | 4200      | 4513                     | 32,4    | КВП-В 130/150/4200 | 98 600     |
| 4373  | 130        | 150        | 4300      | 4625                     | 33,1    | КВП-В 130/150/4300 | 101 000    |
| 4374  | 130        | 150        | 4400      | 4738                     | 33,9    | КВП-В 130/150/4400 | 103 400    |
| 4375  | 130        | 150        | 4500      | 4850                     | 34,6    | КВП-В 130/150/4500 | 105 900    |
| 4376  | 130        | 150        | 4600      | 4963                     | 35,4    | КВП-В 130/150/4600 | 108 400    |
| 4377  | 130        | 150        | 4700      | 5075                     | 36,1    | КВП-В 130/150/4700 | 110 900    |
| 4378  | 130        | 150        | 4800      | 5188                     | 36,9    | КВП-В 130/150/4800 | 113 400    |
| 4379  | 130        | 150        | 4900      | 5300                     | 37,6    | КВП-В 130/150/4900 | 115 900    |
| 4380  | 130        | 150        | 5000      | 5413                     | 38,4    | КВП-В 130/150/5000 | 118 400    |



| № п/п | Высота, мм | Ширина, мм | Длина, мм | Теплоотдача при 70°C, Вт | Вес, кг | Модель             | Цена, руб. |
|-------|------------|------------|-----------|--------------------------|---------|--------------------|------------|
| 4381  | 130        | 170        | 600       | 813                      | 5,7     | КВП-В 130/170/600  | 15 100     |
| 4382  | 130        | 170        | 700       | 925                      | 6,5     | КВП-В 130/170/700  | 17 400     |
| 4383  | 130        | 170        | 800       | 1038                     | 7,3     | КВП-В 130/170/800  | 19 500     |
| 4384  | 130        | 170        | 900       | 1150                     | 8,1     | КВП-В 130/170/900  | 21 700     |
| 4385  | 130        | 170        | 1000      | 1263                     | 8,9     | КВП-В 130/170/1000 | 23 700     |
| 4386  | 130        | 170        | 1100      | 1375                     | 9,7     | КВП-В 130/170/1100 | 25 800     |
| 4387  | 130        | 170        | 1200      | 1488                     | 10,5    | КВП-В 130/170/1200 | 28 000     |
| 4388  | 130        | 170        | 1300      | 1600                     | 11,3    | КВП-В 130/170/1300 | 30 200     |
| 4389  | 130        | 170        | 1400      | 1713                     | 12,1    | КВП-В 130/170/1400 | 32 400     |
| 4390  | 130        | 170        | 1500      | 1825                     | 12,9    | КВП-В 130/170/1500 | 34 500     |
| 4391  | 130        | 170        | 1600      | 1938                     | 13,7    | КВП-В 130/170/1600 | 36 700     |
| 4392  | 130        | 170        | 1700      | 2050                     | 14,5    | КВП-В 130/170/1700 | 39 000     |
| 4393  | 130        | 170        | 1800      | 2163                     | 15,3    | КВП-В 130/170/1800 | 41 300     |
| 4394  | 130        | 170        | 1900      | 2275                     | 16,1    | КВП-В 130/170/1900 | 43 500     |
| 4395  | 130        | 170        | 2000      | 2388                     | 16,9    | КВП-В 130/170/2000 | 45 800     |



| № п/п | Высота, мм | Ширина, мм | Длина, мм | Тепло-отдача при 70°С, Вт | Вес, кг | Модель             | Цена, руб. |
|-------|------------|------------|-----------|---------------------------|---------|--------------------|------------|
| 4396  | <b>130</b> | <b>170</b> | 2100      | 2500                      | 17,7    | КВП-В 130/170/2100 | 48 000     |
| 4397  | 130        | 170        | 2200      | 2613                      | 18,5    | КВП-В 130/170/2200 | 50 300     |
| 4398  | 130        | 170        | 2300      | 2725                      | 19,3    | КВП-В 130/170/2300 | 52 500     |
| 4399  | 130        | 170        | 2400      | 2838                      | 20,1    | КВП-В 130/170/2400 | 54 800     |
| 4400  | 130        | 170        | 2500      | 2950                      | 20,9    | КВП-В 130/170/2500 | 56 800     |
| 4401  | 130        | 170        | 2600      | 3063                      | 21,7    | КВП-В 130/170/2600 | 59 600     |
| 4402  | 130        | 170        | 2700      | 3175                      | 22,5    | КВП-В 130/170/2700 | 62 400     |
| 4403  | 130        | 170        | 2800      | 3288                      | 23,3    | КВП-В 130/170/2800 | 65 200     |
| 4404  | 130        | 170        | 2900      | 3400                      | 24,1    | КВП-В 130/170/2900 | 68 000     |
| 4405  | 130        | 170        | 3000      | 3513                      | 24,9    | КВП-В 130/170/3000 | 70 800     |
| 4406  | 130        | 170        | 3100      | 3625                      | 25,7    | КВП-В 130/170/3100 | 73 600     |
| 4407  | 130        | 170        | 3200      | 3738                      | 26,5    | КВП-В 130/170/3200 | 76 400     |
| 4408  | 130        | 170        | 3300      | 3850                      | 27,3    | КВП-В 130/170/3300 | 79 200     |
| 4409  | 130        | 170        | 3400      | 3963                      | 28,1    | КВП-В 130/170/3400 | 82 000     |
| 4410  | 130        | 170        | 3500      | 4075                      | 28,9    | КВП-В 130/170/3500 | 84 800     |
| 4411  | 130        | 170        | 3600      | 4188                      | 29,7    | КВП-В 130/170/3600 | 87 600     |
| 4412  | 130        | 170        | 3700      | 4300                      | 30,5    | КВП-В 130/170/3700 | 90 400     |
| 4413  | 130        | 170        | 3800      | 4413                      | 31,3    | КВП-В 130/170/3800 | 93 200     |
| 4414  | 130        | 170        | 3900      | 4525                      | 32,1    | КВП-В 130/170/3900 | 96 000     |
| 4415  | 130        | 170        | 4000      | 4638                      | 32,9    | КВП-В 130/170/4000 | 98 800     |
| 4416  | 130        | 170        | 4100      | 4750                      | 33,7    | КВП-В 130/170/4100 | 101 600    |
| 4417  | 130        | 170        | 4200      | 4863                      | 34,5    | КВП-В 130/170/4200 | 104 400    |
| 4418  | 130        | 170        | 4300      | 4975                      | 35,3    | КВП-В 130/170/4300 | 107 200    |
| 4419  | 130        | 170        | 4400      | 5088                      | 36,1    | КВП-В 130/170/4400 | 110 000    |
| 4420  | 130        | 170        | 4500      | 5200                      | 36,9    | КВП-В 130/170/4500 | 112 800    |
| 4421  | 130        | 170        | 4600      | 5313                      | 37,7    | КВП-В 130/170/4600 | 115 600    |
| 4422  | 130        | 170        | 4700      | 5425                      | 38,5    | КВП-В 130/170/4700 | 118 400    |
| 4423  | 130        | 170        | 4800      | 5538                      | 39,3    | КВП-В 130/170/4800 | 121 200    |
| 4424  | 130        | 170        | 4900      | 5650                      | 40,1    | КВП-В 130/170/4900 | 124 000    |
| 4425  | 130        | 170        | 5000      | 5763                      | 40,9    | КВП-В 130/170/5000 | 126 800    |

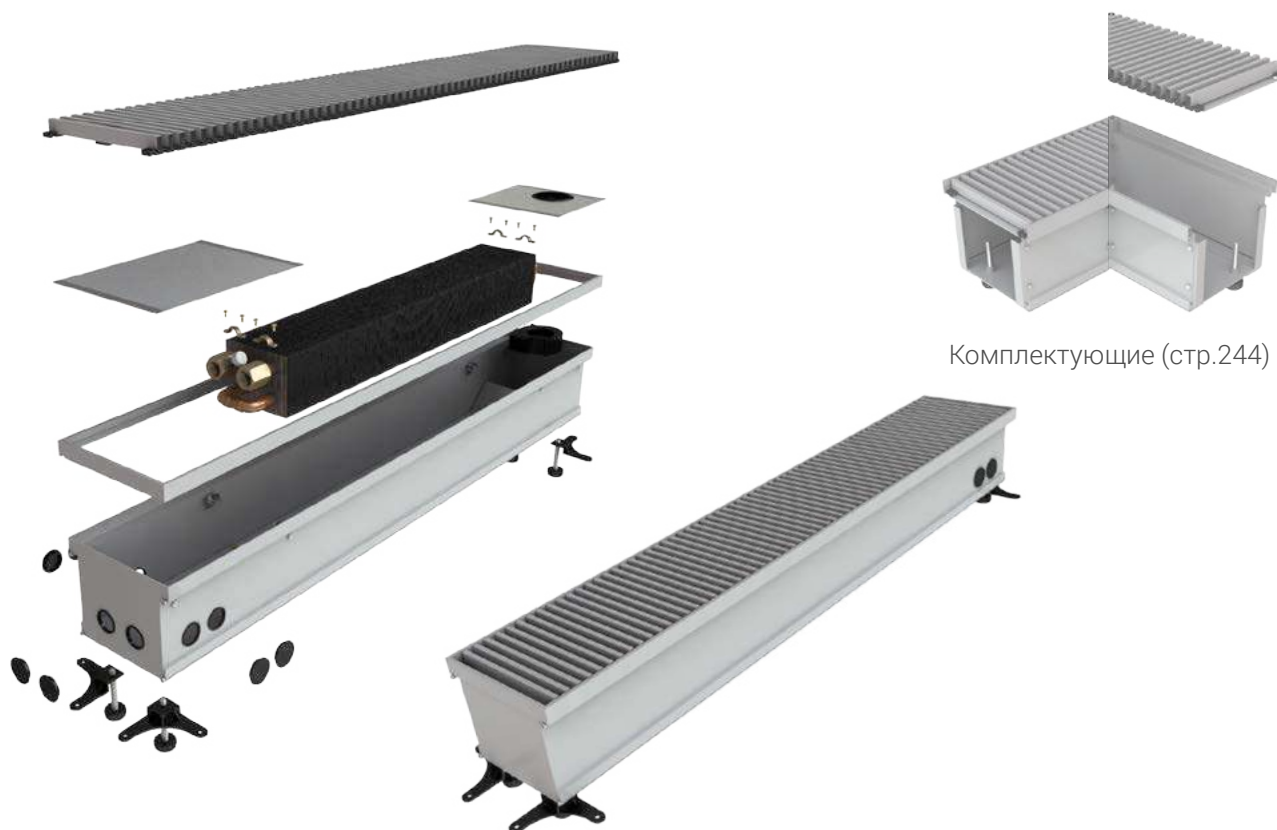

| № п/п | Высота, мм | Ширина, мм | Длина, мм | Теплоотдача при 70°C, Вт | Вес, кг | Модель             | Цена, руб. |
|-------|------------|------------|-----------|--------------------------|---------|--------------------|------------|
| 4426  | 130        | 200        | 600       | 875                      | 6,2     | КВП-В 130/200/600  | 15 300     |
| 4427  | 130        | 200        | 700       | 1000                     | 7,3     | КВП-В 130/200/700  | 17 800     |
| 4428  | 130        | 200        | 800       | 1125                     | 8,2     | КВП-В 130/200/800  | 19 800     |
| 4429  | 130        | 200        | 900       | 1250                     | 9,1     | КВП-В 130/200/900  | 22 000     |
| 4430  | 130        | 200        | 1000      | 1375                     | 10      | КВП-В 130/200/1000 | 24 100     |
| 4431  | 130        | 200        | 1100      | 1500                     | 10,9    | КВП-В 130/200/1100 | 26 300     |
| 4432  | 130        | 200        | 1200      | 1625                     | 11,8    | КВП-В 130/200/1200 | 28 600     |
| 4433  | 130        | 200        | 1300      | 1750                     | 12,7    | КВП-В 130/200/1300 | 30 800     |
| 4434  | 130        | 200        | 1400      | 1875                     | 13,6    | КВП-В 130/200/1400 | 33 100     |
| 4435  | 130        | 200        | 1500      | 2000                     | 14,5    | КВП-В 130/200/1500 | 35 300     |
| 4436  | 130        | 200        | 1600      | 2125                     | 15,4    | КВП-В 130/200/1600 | 37 500     |
| 4437  | 130        | 200        | 1700      | 2250                     | 16,3    | КВП-В 130/200/1700 | 39 800     |
| 4438  | 130        | 200        | 1800      | 2375                     | 17,2    | КВП-В 130/200/1800 | 42 000     |
| 4439  | 130        | 200        | 1900      | 2500                     | 18,1    | КВП-В 130/200/1900 | 44 300     |
| 4440  | 130        | 200        | 2000      | 2625                     | 19      | КВП-В 130/200/2000 | 46 600     |

| № п/п | Высота, мм | Ширина, мм | Длина, мм | Теплоотдача при 70°С, Вт | Вес, кг | Модель             | Цена, руб. |
|-------|------------|------------|-----------|--------------------------|---------|--------------------|------------|
| 4441  | 130        | 200        | 2100      | 2750                     | 19,9    | КВП-В 130/200/2100 | 48 900     |
| 4442  | 130        | 200        | 2200      | 2875                     | 20,8    | КВП-В 130/200/2200 | 51 400     |
| 4443  | 130        | 200        | 2300      | 3000                     | 21,7    | КВП-В 130/200/2300 | 53 900     |
| 4444  | 130        | 200        | 2400      | 3125                     | 22,6    | КВП-В 130/200/2400 | 56 700     |
| 4445  | 130        | 200        | 2500      | 3250                     | 23,5    | КВП-В 130/200/2500 | 60 100     |
| 4446  | 130        | 200        | 2600      | 3375                     | 24,5    | КВП-В 130/200/2600 | 63 600     |
| 4447  | 130        | 200        | 2700      | 3500                     | 25,3    | КВП-В 130/200/2700 | 67 100     |
| 4448  | 130        | 200        | 2800      | 3625                     | 26,4    | КВП-В 130/200/2800 | 70 600     |
| 4449  | 130        | 200        | 2900      | 3750                     | 27,3    | КВП-В 130/200/2900 | 74 100     |
| 4450  | 130        | 200        | 3000      | 3875                     | 28,4    | КВП-В 130/200/3000 | 77 600     |
| 4451  | 130        | 200        | 3100      | 4000                     | 29,3    | КВП-В 130/200/3100 | 81 100     |
| 4452  | 130        | 200        | 3200      | 4125                     | 30,2    | КВП-В 130/200/3200 | 84 600     |
| 4453  | 130        | 200        | 3300      | 4250                     | 31,1    | КВП-В 130/200/3300 | 88 100     |
| 4454  | 130        | 200        | 3400      | 4375                     | 32      | КВП-В 130/200/3400 | 91 600     |
| 4455  | 130        | 200        | 3500      | 4500                     | 32,9    | КВП-В 130/200/3500 | 95 100     |
| 4456  | 130        | 200        | 3600      | 4625                     | 33,8    | КВП-В 130/200/3600 | 98 600     |
| 4457  | 130        | 200        | 3700      | 4750                     | 34,7    | КВП-В 130/200/3700 | 102 100    |
| 4458  | 130        | 200        | 3800      | 4875                     | 35,6    | КВП-В 130/200/3800 | 105 600    |
| 4459  | 130        | 200        | 3900      | 5000                     | 36,5    | КВП-В 130/200/3900 | 109 100    |
| 4460  | 130        | 200        | 4000      | 5125                     | 37,4    | КВП-В 130/200/4000 | 112 600    |
| 4461  | 130        | 200        | 4100      | 5250                     | 38,3    | КВП-В 130/200/4100 | 116 100    |
| 4462  | 130        | 200        | 4200      | 5375                     | 39,2    | КВП-В 130/200/4200 | 119 600    |
| 4463  | 130        | 200        | 4300      | 5500                     | 40,1    | КВП-В 130/200/4300 | 123 100    |
| 4464  | 130        | 200        | 4400      | 5625                     | 41      | КВП-В 130/200/4400 | 126 600    |
| 4465  | 130        | 200        | 4500      | 5750                     | 41,9    | КВП-В 130/200/4500 | 130 100    |
| 4466  | 130        | 200        | 4600      | 5875                     | 42,8    | КВП-В 130/200/4600 | 133 600    |
| 4467  | 130        | 200        | 4700      | 6000                     | 43,7    | КВП-В 130/200/4700 | 137 100    |
| 4468  | 130        | 200        | 4800      | 6125                     | 44,6    | КВП-В 130/200/4800 | 140 600    |
| 4469  | 130        | 200        | 4900      | 6250                     | 45,5    | КВП-В 130/200/4900 | 144 100    |
| 4470  | 130        | 200        | 5000      | 6375                     | 46,4    | КВП-В 130/200/5000 | 147 600    |

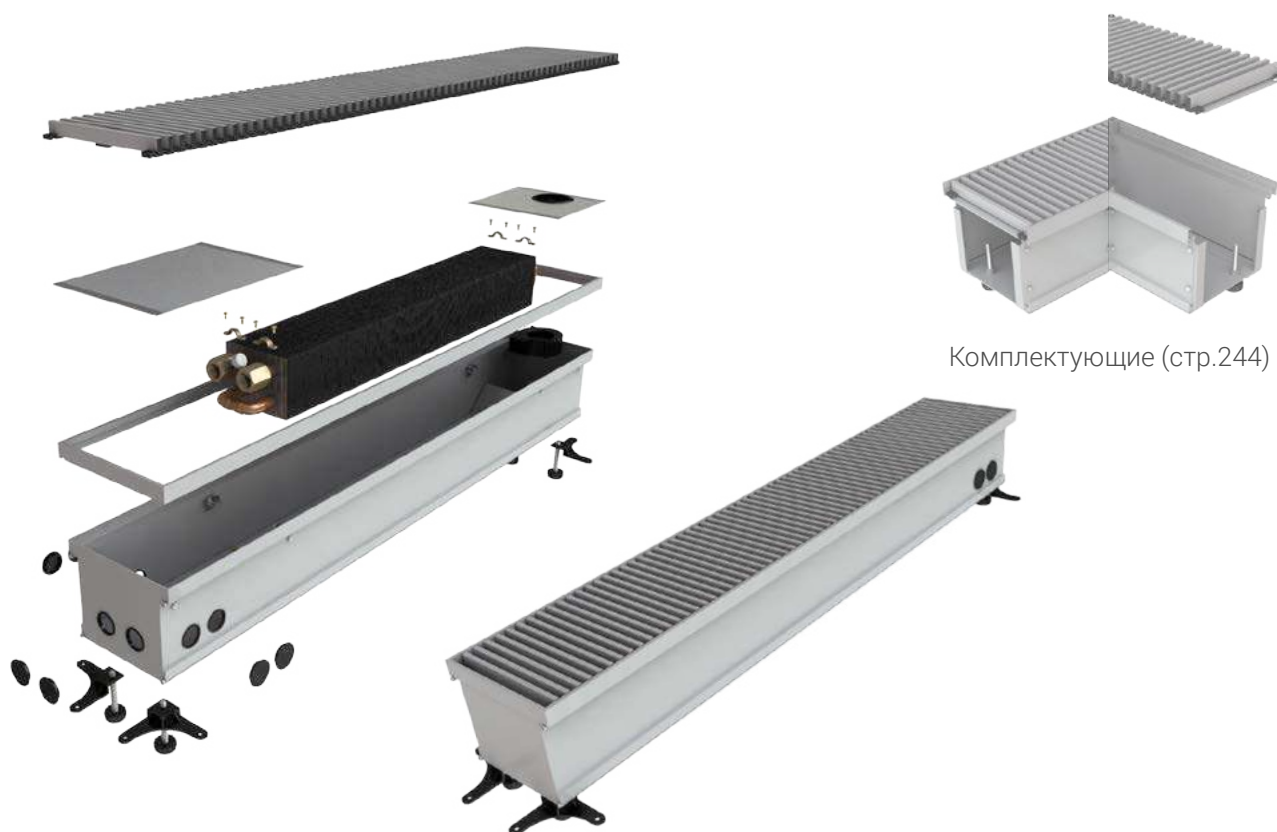

| № п/п | Высота, мм | Ширина, мм | Длина, мм | Теплоотдача при 70°C, Вт | Вес, кг | Модель             | Цена, руб. |
|-------|------------|------------|-----------|--------------------------|---------|--------------------|------------|
| 4471  | 130        | 220        | 600       | 950                      | 6,6     | КВП-В 130/220/600  | 17 800     |
| 4472  | 130        | 220        | 700       | 1075                     | 7,6     | КВП-В 130/220/700  | 20 400     |
| 4473  | 130        | 220        | 800       | 1200                     | 8,5     | КВП-В 130/220/800  | 22 900     |
| 4474  | 130        | 220        | 900       | 1325                     | 9,4     | КВП-В 130/220/900  | 25 400     |
| 4475  | 130        | 220        | 1000      | 1450                     | 10,3    | КВП-В 130/220/1000 | 27 900     |
| 4476  | 130        | 220        | 1100      | 1575                     | 11,2    | КВП-В 130/220/1100 | 30 400     |
| 4477  | 130        | 220        | 1200      | 1700                     | 12,1    | КВП-В 130/220/1200 | 32 900     |
| 4478  | 130        | 220        | 1300      | 1825                     | 13      | КВП-В 130/220/1300 | 35 400     |
| 4479  | 130        | 220        | 1400      | 1950                     | 14      | КВП-В 130/220/1400 | 37 900     |
| 4480  | 130        | 220        | 1500      | 2075                     | 15      | КВП-В 130/220/1500 | 40 500     |
| 4481  | 130        | 220        | 1600      | 2200                     | 16      | КВП-В 130/220/1600 | 43 100     |
| 4482  | 130        | 220        | 1700      | 2325                     | 17      | КВП-В 130/220/1700 | 45 600     |
| 4483  | 130        | 220        | 1800      | 2450                     | 18      | КВП-В 130/220/1800 | 48 100     |
| 4484  | 130        | 220        | 1900      | 2575                     | 19      | КВП-В 130/220/1900 | 50 700     |
| 4485  | 130        | 220        | 2000      | 2700                     | 20      | КВП-В 130/220/2000 | 53 300     |

| № п/п | Высота, мм | Ширина, мм | Длина, мм | Тепло-отдача при 70°С, Вт | Вес, кг | Модель             | Цена, руб. |
|-------|------------|------------|-----------|---------------------------|---------|--------------------|------------|
| 4486  | <b>130</b> | <b>220</b> | 2100      | 2825                      | 21      | КВП-В 130/220/2100 | 55 800     |
| 4487  | 130        | 220        | 2200      | 2950                      | 22      | КВП-В 130/220/2200 | 58 400     |
| 4488  | 130        | 220        | 2300      | 3075                      | 23      | КВП-В 130/220/2300 | 60 900     |
| 4489  | 130        | 220        | 2400      | 3200                      | 24      | КВП-В 130/220/2400 | 63 400     |
| 4490  | 130        | 220        | 2500      | 3325                      | 25      | КВП-В 130/220/2500 | 65 900     |
| 4491  | 130        | 220        | 2600      | 3450                      | 26      | КВП-В 130/220/2600 | 69 100     |
| 4492  | 130        | 220        | 2700      | 3575                      | 27      | КВП-В 130/220/2700 | 72 800     |
| 4493  | 130        | 220        | 2800      | 3700                      | 28      | КВП-В 130/220/2800 | 76 500     |
| 4494  | 130        | 220        | 2900      | 3825                      | 29      | КВП-В 130/220/2900 | 80 200     |
| 4495  | 130        | 220        | 3000      | 3950                      | 30      | КВП-В 130/220/3000 | 83 900     |
| 4496  | 130        | 220        | 3100      | 4075                      | 31      | КВП-В 130/220/3100 | 87 600     |
| 4497  | 130        | 220        | 3200      | 4200                      | 32      | КВП-В 130/220/3200 | 91 100     |
| 4498  | 130        | 220        | 3300      | 4325                      | 33      | КВП-В 130/220/3300 | 94 800     |
| 4499  | 130        | 220        | 3400      | 4450                      | 34      | КВП-В 130/220/3400 | 98 500     |
| 4500  | 130        | 220        | 3500      | 4575                      | 34,9    | КВП-В 130/220/3500 | 102 200    |
| 4501  | 130        | 220        | 3600      | 4700                      | 35,8    | КВП-В 130/220/3600 | 105 900    |
| 4502  | 130        | 220        | 3700      | 4825                      | 36,7    | КВП-В 130/220/3700 | 109 600    |
| 4503  | 130        | 220        | 3800      | 4950                      | 37,6    | КВП-В 130/220/3800 | 113 300    |
| 4504  | 130        | 220        | 3900      | 5075                      | 38,5    | КВП-В 130/220/3900 | 117 000    |
| 4505  | 130        | 220        | 4000      | 5200                      | 39,4    | КВП-В 130/220/4000 | 120 700    |
| 4506  | 130        | 220        | 4100      | 5325                      | 40,3    | КВП-В 130/220/4100 | 124 400    |
| 4507  | 130        | 220        | 4200      | 5450                      | 41,2    | КВП-В 130/220/4200 | 128 100    |
| 4508  | 130        | 220        | 4300      | 5575                      | 42,1    | КВП-В 130/220/4300 | 131 800    |
| 4509  | 130        | 220        | 4400      | 5700                      | 43      | КВП-В 130/220/4400 | 135 500    |
| 4510  | 130        | 220        | 4500      | 5825                      | 44      | КВП-В 130/220/4500 | 139 200    |
| 4511  | 130        | 220        | 4600      | 5950                      | 45      | КВП-В 130/220/4600 | 142 900    |
| 4512  | 130        | 220        | 4700      | 6075                      | 46      | КВП-В 130/220/4700 | 146 600    |
| 4513  | 130        | 220        | 4800      | 6200                      | 47      | КВП-В 130/220/4800 | 150 300    |
| 4514  | 130        | 220        | 4900      | 6325                      | 48      | КВП-В 130/220/4900 | 154 000    |
| 4515  | 130        | 220        | 5000      | 6450                      | 49      | КВП-В 130/220/5000 | 157 700    |

## С ВЕНТИЛЯТОРОМ



Комплектующие (стр.244)

| № п/п | Высота, мм | Ширина, мм | Длина, мм | Теплоотдача при 70°C, Вт | Вес, кг | Модель             | Цена, руб. |
|-------|------------|------------|-----------|--------------------------|---------|--------------------|------------|
| 4516  | 130        | 250        | 600       | 1050                     | 7,8     | КВП-В 130/250/600  | 19 600     |
| 4517  | 130        | 250        | 700       | 1175                     | 9       | КВП-В 130/250/700  | 22 800     |
| 4518  | 130        | 250        | 800       | 1300                     | 10      | КВП-В 130/250/800  | 25 800     |
| 4519  | 130        | 250        | 900       | 1425                     | 11      | КВП-В 130/250/900  | 28 600     |
| 4520  | 130        | 250        | 1000      | 1550                     | 12      | КВП-В 130/250/1000 | 31 300     |
| 4521  | 130        | 250        | 1100      | 1675                     | 13      | КВП-В 130/250/1100 | 34 100     |
| 4522  | 130        | 250        | 1200      | 1800                     | 14      | КВП-В 130/250/1200 | 37 000     |
| 4523  | 130        | 250        | 1300      | 1925                     | 15      | КВП-В 130/250/1300 | 39 800     |
| 4524  | 130        | 250        | 1400      | 2050                     | 16      | КВП-В 130/250/1400 | 42 700     |
| 4525  | 130        | 250        | 1500      | 2175                     | 17      | КВП-В 130/250/1500 | 45 600     |
| 4526  | 130        | 250        | 1600      | 2300                     | 18      | КВП-В 130/250/1600 | 48 600     |
| 4527  | 130        | 250        | 1700      | 2425                     | 19      | КВП-В 130/250/1700 | 51 500     |
| 4528  | 130        | 250        | 1800      | 2550                     | 20      | КВП-В 130/250/1800 | 54 400     |
| 4529  | 130        | 250        | 1900      | 2675                     | 21      | КВП-В 130/250/1900 | 57 400     |
| 4530  | 130        | 250        | 2000      | 2800                     | 22      | КВП-В 130/250/2000 | 60 400     |

| № п/п | Высота, мм | Ширина, мм | Длина, мм | Теплоотдача при 70°С, Вт | Вес, кг | Модель             | Цена, руб. |
|-------|------------|------------|-----------|--------------------------|---------|--------------------|------------|
| 4531  | 130        | 250        | 2100      | 2925                     | 23      | КВП-В 130/250/2100 | 63 400     |
| 4532  | 130        | 250        | 2200      | 3050                     | 24      | КВП-В 130/250/2200 | 66 500     |
| 4533  | 130        | 250        | 2300      | 3175                     | 25      | КВП-В 130/250/2300 | 69 600     |
| 4534  | 130        | 250        | 2400      | 3300                     | 26      | КВП-В 130/250/2400 | 72 500     |
| 4535  | 130        | 250        | 2500      | 3425                     | 27      | КВП-В 130/250/2500 | 75 500     |
| 4536  | 130        | 250        | 2600      | 3550                     | 28      | КВП-В 130/250/2600 | 79 400     |
| 4537  | 130        | 250        | 2700      | 3675                     | 29      | КВП-В 130/250/2700 | 83 300     |
| 4538  | 130        | 250        | 2800      | 3800                     | 30      | КВП-В 130/250/2800 | 87 200     |
| 4539  | 130        | 250        | 2900      | 3925                     | 31      | КВП-В 130/250/2900 | 91 100     |
| 4540  | 130        | 250        | 3000      | 4050                     | 32      | КВП-В 130/250/3000 | 95 000     |
| 4541  | 130        | 250        | 3100      | 4175                     | 33      | КВП-В 130/250/3100 | 98 900     |
| 4542  | 130        | 250        | 3200      | 4300                     | 34      | КВП-В 130/250/3200 | 102 800    |
| 4543  | 130        | 250        | 3300      | 4425                     | 35      | КВП-В 130/250/3300 | 106 700    |
| 4544  | 130        | 250        | 3400      | 4550                     | 36      | КВП-В 130/250/3400 | 110 800    |
| 4545  | 130        | 250        | 3500      | 4675                     | 37      | КВП-В 130/250/3500 | 114 500    |
| 4546  | 130        | 250        | 3600      | 4800                     | 38      | КВП-В 130/250/3600 | 116 800    |
| 4547  | 130        | 250        | 3700      | 4925                     | 39      | КВП-В 130/250/3700 | 118 700    |
| 4548  | 130        | 250        | 3800      | 5050                     | 40      | КВП-В 130/250/3800 | 124 600    |
| 4549  | 130        | 250        | 3900      | 5175                     | 41      | КВП-В 130/250/3900 | 126 500    |
| 4550  | 130        | 250        | 4000      | 5300                     | 42      | КВП-В 130/250/4000 | 130 400    |
| 4551  | 130        | 250        | 4100      | 5425                     | 43      | КВП-В 130/250/4100 | 134 300    |
| 4552  | 130        | 250        | 4200      | 5550                     | 44      | КВП-В 130/250/4200 | 138 200    |
| 4553  | 130        | 250        | 4300      | 5675                     | 45      | КВП-В 130/250/4300 | 142 100    |
| 4554  | 130        | 250        | 4400      | 5800                     | 46      | КВП-В 130/250/4400 | 146 000    |
| 4555  | 130        | 250        | 4500      | 5925                     | 47      | КВП-В 130/250/4500 | 149 900    |
| 4556  | 130        | 250        | 4600      | 6050                     | 48      | КВП-В 130/250/4600 | 153 800    |
| 4557  | 130        | 250        | 4700      | 6175                     | 49      | КВП-В 130/250/4700 | 157 700    |
| 4558  | 130        | 250        | 4800      | 6300                     | 50      | КВП-В 130/250/4800 | 161 600    |
| 4559  | 130        | 250        | 4900      | 6425                     | 51      | КВП-В 130/250/4900 | 165 500    |
| 4560  | 130        | 250        | 5000      | 6550                     | 52      | КВП-В 130/250/5000 | 169 400    |

## С ВЕНТИЛЯТОРОМ

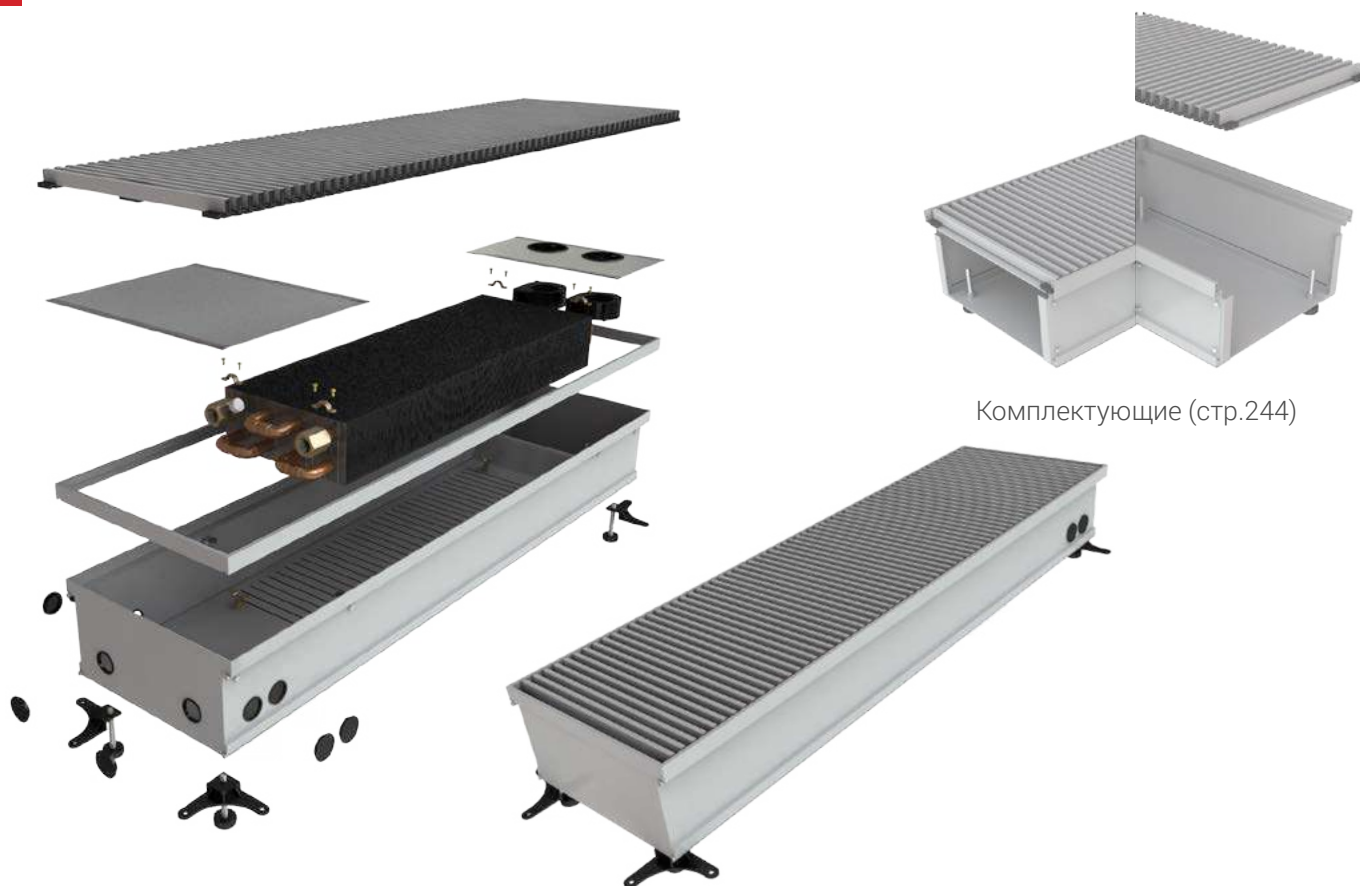

Комплектующие (стр.244)

| № п/п | Высота, мм | Ширина, мм | Длина, мм | Теплоотдача при 70°C, Вт | Вес, кг | Модель             | Цена, руб. |
|-------|------------|------------|-----------|--------------------------|---------|--------------------|------------|
| 4561  | 130        | 280        | 600       | 850                      | 8,3     | КВП-В 130/280/600  | 20 800     |
| 4562  | 130        | 280        | 700       | 1050                     | 9,5     | КВП-В 130/280/700  | 24 000     |
| 4563  | 130        | 280        | 800       | 1250                     | 10,6    | КВП-В 130/280/800  | 27 000     |
| 4564  | 130        | 280        | 900       | 1450                     | 11,7    | КВП-В 130/280/900  | 30 100     |
| 4565  | 130        | 280        | 1000      | 1650                     | 12,8    | КВП-В 130/280/1000 | 32 500     |
| 4566  | 130        | 280        | 1100      | 1850                     | 13,9    | КВП-В 130/280/1100 | 36 000     |
| 4567  | 130        | 280        | 1200      | 2050                     | 15      | КВП-В 130/280/1200 | 39 200     |
| 4568  | 130        | 280        | 1300      | 2250                     | 16,1    | КВП-В 130/280/1300 | 42 400     |
| 4569  | 130        | 280        | 1400      | 2450                     | 17,2    | КВП-В 130/280/1400 | 45 600     |
| 4570  | 130        | 280        | 1500      | 2650                     | 18,3    | КВП-В 130/280/1500 | 48 700     |
| 4571  | 130        | 280        | 1600      | 2850                     | 19,4    | КВП-В 130/280/1600 | 51 800     |
| 4572  | 130        | 280        | 1700      | 3050                     | 20,5    | КВП-В 130/280/1700 | 55 000     |
| 4573  | 130        | 280        | 1800      | 3250                     | 21,6    | КВП-В 130/280/1800 | 58 000     |
| 4574  | 130        | 280        | 1900      | 3450                     | 22,7    | КВП-В 130/280/1900 | 60 900     |
| 4575  | 130        | 280        | 2000      | 3650                     | 23,8    | КВП-В 130/280/2000 | 63 600     |



| № п/п | Высота, мм | Ширина, мм | Длина, мм | Тепло-отдача при 70°С, Вт | Вес, кг | Модель             | Цена, руб. |
|-------|------------|------------|-----------|---------------------------|---------|--------------------|------------|
| 4576  | 130        | 280        | 2100      | 3850                      | 24,9    | КВП-В 130/280/2100 | 66 400     |
| 4577  | 130        | 280        | 2200      | 4050                      | 26      | КВП-В 130/280/2200 | 69 000     |
| 4578  | 130        | 280        | 2300      | 4250                      | 27,2    | КВП-В 130/280/2300 | 72 000     |
| 4579  | 130        | 280        | 2400      | 4450                      | 28,4    | КВП-В 130/280/2400 | 74 700     |
| 4580  | 130        | 280        | 2500      | 4650                      | 29,5    | КВП-В 130/280/2500 | 77 400     |
| 4581  | 130        | 280        | 2600      | 4850                      | 30,6    | КВП-В 130/280/2600 | 80 900     |
| 4582  | 130        | 280        | 2700      | 5050                      | 31,7    | КВП-В 130/280/2700 | 85 100     |
| 4583  | 130        | 280        | 2800      | 5250                      | 32,8    | КВП-В 130/280/2800 | 89 200     |
| 4584  | 130        | 280        | 2900      | 5450                      | 33,9    | КВП-В 130/280/2900 | 93 400     |
| 4585  | 130        | 280        | 3000      | 5650                      | 35      | КВП-В 130/280/3000 | 97 600     |
| 4586  | 130        | 280        | 3100      | 5850                      | 36,2    | КВП-В 130/280/3100 | 101 800    |
| 4587  | 130        | 280        | 3200      | 6050                      | 37,3    | КВП-В 130/280/3200 | 106 000    |
| 4588  | 130        | 280        | 3300      | 6250                      | 38,4    | КВП-В 130/280/3300 | 110 200    |
| 4589  | 130        | 280        | 3400      | 6450                      | 39,6    | КВП-В 130/280/3400 | 114 400    |
| 4590  | 130        | 280        | 3500      | 6650                      | 40,7    | КВП-В 130/280/3500 | 118 500    |
| 4591  | 130        | 280        | 3600      | 6850                      | 41,8    | КВП-В 130/280/3600 | 122 400    |
| 4592  | 130        | 280        | 3700      | 7050                      | 42,9    | КВП-В 130/280/3700 | 126 300    |
| 4593  | 130        | 280        | 3800      | 7250                      | 44      | КВП-В 130/280/3800 | 130 200    |
| 4594  | 130        | 280        | 3900      | 7450                      | 45,1    | КВП-В 130/280/3900 | 134 100    |
| 4595  | 130        | 280        | 4000      | 7650                      | 46,2    | КВП-В 130/280/4000 | 138 000    |
| 4596  | 130        | 280        | 4100      | 7850                      | 47,3    | КВП-В 130/280/4100 | 141 900    |
| 4597  | 130        | 280        | 4200      | 8050                      | 48,4    | КВП-В 130/280/4200 | 145 800    |
| 4598  | 130        | 280        | 4300      | 8250                      | 49,5    | КВП-В 130/280/4300 | 149 700    |
| 4599  | 130        | 280        | 4400      | 8450                      | 50,6    | КВП-В 130/280/4400 | 153 600    |
| 4600  | 130        | 280        | 4500      | 8650                      | 51,7    | КВП-В 130/280/4500 | 157 500    |
| 4601  | 130        | 280        | 4600      | 8850                      | 52,9    | КВП-В 130/280/4600 | 161 400    |
| 4602  | 130        | 280        | 4700      | 9050                      | 54      | КВП-В 130/280/4700 | 165 300    |
| 4603  | 130        | 280        | 4800      | 9250                      | 55,2    | КВП-В 130/280/4800 | 169 200    |
| 4604  | 130        | 280        | 4900      | 9450                      | 56,3    | КВП-В 130/280/4900 | 173 100    |
| 4605  | 130        | 280        | 5000      | 9650                      | 57,5    | КВП-В 130/280/5000 | 177 000    |

## С ВЕНТИЛЯТОРОМ

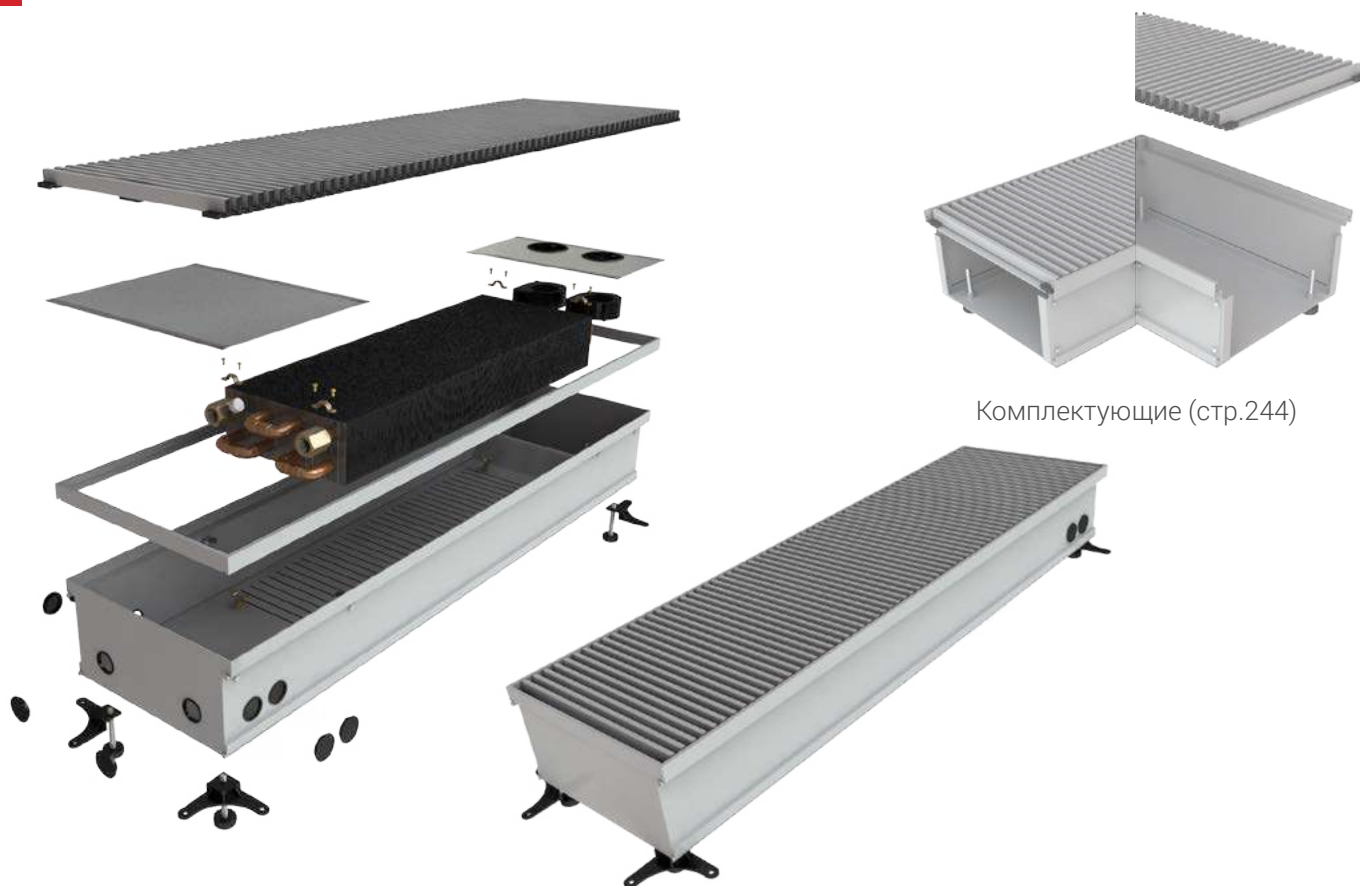

Комплектующие (стр.244)

| № п/п | Высота, мм | Ширина, мм | Длина, мм | Теплоотдача при 70°C, Вт | Вес, кг | Модель             | Цена, руб. |
|-------|------------|------------|-----------|--------------------------|---------|--------------------|------------|
| 4606  | 130        | 300        | 600       | 1225                     | 8,5     | КВП-В 130/300/600  | 21 800     |
| 4607  | 130        | 300        | 700       | 1425                     | 9,8     | КВП-В 130/300/700  | 25 200     |
| 4608  | 130        | 300        | 800       | 1625                     | 11      | КВП-В 130/300/800  | 28 300     |
| 4609  | 130        | 300        | 900       | 1825                     | 12,2    | КВП-В 130/300/900  | 31 400     |
| 4610  | 130        | 300        | 1000      | 2025                     | 13,4    | КВП-В 130/300/1000 | 33 700     |
| 4611  | 130        | 300        | 1100      | 2225                     | 14,6    | КВП-В 130/300/1100 | 37 400     |
| 4612  | 130        | 300        | 1200      | 2425                     | 15,8    | КВП-В 130/300/1200 | 40 500     |
| 4613  | 130        | 300        | 1300      | 2625                     | 17      | КВП-В 130/300/1300 | 43 700     |
| 4614  | 130        | 300        | 1400      | 2825                     | 18,2    | КВП-В 130/300/1400 | 47 000     |
| 4615  | 130        | 300        | 1500      | 3025                     | 19,4    | КВП-В 130/300/1500 | 50 300     |
| 4616  | 130        | 300        | 1600      | 3225                     | 20,6    | КВП-В 130/300/1600 | 53 600     |
| 4617  | 130        | 300        | 1700      | 3425                     | 21,8    | КВП-В 130/300/1700 | 56 900     |
| 4618  | 130        | 300        | 1800      | 3625                     | 23      | КВП-В 130/300/1800 | 60 200     |
| 4619  | 130        | 300        | 1900      | 3825                     | 24,2    | КВП-В 130/300/1900 | 63 500     |
| 4620  | 130        | 300        | 2000      | 4025                     | 25,4    | КВП-В 130/300/2000 | 66 700     |

| № п/п | Высота, мм | Ширина, мм | Длина, мм | Тепло-отдача при 70°С, Вт | Вес, кг | Модель             | Цена, руб. |
|-------|------------|------------|-----------|---------------------------|---------|--------------------|------------|
| 4621  | 130        | 300        | 2100      | 4225                      | 26,6    | КВП-В 130/300/2100 | 69 800     |
| 4622  | 130        | 300        | 2200      | 4425                      | 27,8    | КВП-В 130/300/2200 | 73 000     |
| 4623  | 130        | 300        | 2300      | 4625                      | 29      | КВП-В 130/300/2300 | 76 200     |
| 4624  | 130        | 300        | 2400      | 4825                      | 30,2    | КВП-В 130/300/2400 | 79 300     |
| 4625  | 130        | 300        | 2500      | 5025                      | 31,4    | КВП-В 130/300/2500 | 82 400     |
| 4626  | 130        | 300        | 2600      | 5225                      | 32,6    | КВП-В 130/300/2600 | 85 900     |
| 4627  | 130        | 300        | 2700      | 5425                      | 33,8    | КВП-В 130/300/2700 | 90 100     |
| 4628  | 130        | 300        | 2800      | 5625                      | 35      | КВП-В 130/300/2800 | 94 400     |
| 4629  | 130        | 300        | 2900      | 5825                      | 36,2    | КВП-В 130/300/2900 | 98 700     |
| 4630  | 130        | 300        | 3000      | 6025                      | 37,4    | КВП-В 130/300/3000 | 103 200    |
| 4631  | 130        | 300        | 3100      | 6225                      | 38,6    | КВП-В 130/300/3100 | 107 500    |
| 4632  | 130        | 300        | 3200      | 6425                      | 39,8    | КВП-В 130/300/3200 | 111 800    |
| 4633  | 130        | 300        | 3300      | 6625                      | 40      | КВП-В 130/300/3300 | 116 100    |
| 4634  | 130        | 300        | 3400      | 6825                      | 41,2    | КВП-В 130/300/3400 | 120 400    |
| 4635  | 130        | 300        | 3500      | 7025                      | 42,4    | КВП-В 130/300/3500 | 124 700    |
| 4636  | 130        | 300        | 3600      | 7225                      | 43,6    | КВП-В 130/300/3600 | 129 000    |
| 4637  | 130        | 300        | 3700      | 7425                      | 44,8    | КВП-В 130/300/3700 | 133 300    |
| 4638  | 130        | 300        | 3800      | 7625                      | 45      | КВП-В 130/300/3800 | 137 600    |
| 4639  | 130        | 300        | 3900      | 7825                      | 46,2    | КВП-В 130/300/3900 | 141 900    |
| 4640  | 130        | 300        | 4000      | 8025                      | 47,4    | КВП-В 130/300/4000 | 146 200    |
| 4641  | 130        | 300        | 4100      | 8225                      | 48,6    | КВП-В 130/300/4100 | 150 500    |
| 4642  | 130        | 300        | 4200      | 8425                      | 49,8    | КВП-В 130/300/4200 | 154 800    |
| 4643  | 130        | 300        | 4300      | 8625                      | 50      | КВП-В 130/300/4300 | 159 100    |
| 4644  | 130        | 300        | 4400      | 8825                      | 51,2    | КВП-В 130/300/4400 | 163 400    |
| 4645  | 130        | 300        | 4500      | 9025                      | 52,4    | КВП-В 130/300/4500 | 167 700    |
| 4646  | 130        | 300        | 4600      | 9225                      | 53,6    | КВП-В 130/300/4600 | 172 000    |
| 4647  | 130        | 300        | 4700      | 9425                      | 54,8    | КВП-В 130/300/4700 | 176 300    |
| 4648  | 130        | 300        | 4800      | 9625                      | 56      | КВП-В 130/300/4800 | 180 600    |
| 4649  | 130        | 300        | 4900      | 9825                      | 58,2    | КВП-В 130/300/4900 | 184 900    |
| 4650  | 130        | 300        | 5000      | 10025                     | 59,5    | КВП-В 130/300/5000 | 189 200    |

## С ВЕНТИЛЯТОРОМ



Комплектующие (стр.244)

| № п/п | Высота, мм | Ширина, мм | Длина, мм | Теплоотдача при 70°C, Вт | Вес, кг | Модель             | Цена, руб. |
|-------|------------|------------|-----------|--------------------------|---------|--------------------|------------|
| 4651  | 130        | 330        | 600       | 1350                     | 9       | КВП-В 130/330/600  | 22 900     |
| 4652  | 130        | 330        | 700       | 1550                     | 10,3    | КВП-В 130/330/700  | 26 400     |
| 4653  | 130        | 330        | 800       | 1750                     | 11,6    | КВП-В 130/330/800  | 29 700     |
| 4654  | 130        | 330        | 900       | 1950                     | 12,9    | КВП-В 130/330/900  | 32 600     |
| 4655  | 130        | 330        | 1000      | 2150                     | 14,2    | КВП-В 130/330/1000 | 35 100     |
| 4656  | 130        | 330        | 1100      | 2350                     | 14,5    | КВП-В 130/330/1100 | 38 900     |
| 4657  | 130        | 330        | 1200      | 2550                     | 14,8    | КВП-В 130/330/1200 | 42 100     |
| 4658  | 130        | 330        | 1300      | 2750                     | 15,1    | КВП-В 130/330/1300 | 45 400     |
| 4659  | 130        | 330        | 1400      | 2950                     | 16,4    | КВП-В 130/330/1400 | 48 700     |
| 4660  | 130        | 330        | 1500      | 3150                     | 17,7    | КВП-В 130/330/1500 | 52 100     |
| 4661  | 130        | 330        | 1600      | 3350                     | 18      | КВП-В 130/330/1600 | 55 300     |
| 4662  | 130        | 330        | 1700      | 3550                     | 19,3    | КВП-В 130/330/1700 | 58 800     |
| 4663  | 130        | 330        | 1800      | 3750                     | 20,6    | КВП-В 130/330/1800 | 62 200     |
| 4664  | 130        | 330        | 1900      | 3950                     | 21,9    | КВП-В 130/330/1900 | 65 700     |
| 4665  | 130        | 330        | 2000      | 4150                     | 22,2    | КВП-В 130/330/2000 | 69 100     |

| № п/п | Высота, мм | Ширина, мм | Длина, мм | Тепло-отдача при 70°С, Вт | Вес, кг | Модель             | Цена, руб. |
|-------|------------|------------|-----------|---------------------------|---------|--------------------|------------|
| 4666  | <b>130</b> | <b>330</b> | 2100      | 4350                      | 23,5    | КВП-В 130/330/2100 | 72 200     |
| 4667  | 130        | 330        | 2200      | 4550                      | 24,8    | КВП-В 130/330/2200 | 75 400     |
| 4668  | 130        | 330        | 2300      | 4750                      | 25,1    | КВП-В 130/330/2300 | 78 500     |
| 4669  | 130        | 330        | 2400      | 4950                      | 26,4    | КВП-В 130/330/2400 | 81 700     |
| 4670  | 130        | 330        | 2500      | 5150                      | 27,7    | КВП-В 130/330/2500 | 84 900     |
| 4671  | 130        | 330        | 2600      | 5350                      | 29      | КВП-В 130/330/2600 | 88 800     |
| 4672  | 130        | 330        | 2700      | 5550                      | 31,3    | КВП-В 130/330/2700 | 93 200     |
| 4673  | 130        | 330        | 2800      | 5750                      | 32,6    | КВП-В 130/330/2800 | 97 600     |
| 4674  | 130        | 330        | 2900      | 5950                      | 33,9    | КВП-В 130/330/2900 | 102 000    |
| 4675  | 130        | 330        | 3000      | 6150                      | 35,2    | КВП-В 130/330/3000 | 106 500    |
| 4676  | 130        | 330        | 3100      | 6350                      | 36,5    | КВП-В 130/330/3100 | 111 000    |
| 4677  | 130        | 330        | 3200      | 6550                      | 37,8    | КВП-В 130/330/3200 | 115 600    |
| 4678  | 130        | 330        | 3300      | 6750                      | 38,1    | КВП-В 130/330/3300 | 120 200    |
| 4679  | 130        | 330        | 3400      | 6950                      | 39,4    | КВП-В 130/330/3400 | 124 800    |
| 4680  | 130        | 330        | 3500      | 7150                      | 41,7    | КВП-В 130/330/3500 | 129 400    |
| 4681  | 130        | 330        | 3600      | 7350                      | 42      | КВП-В 130/330/3600 | 134 000    |
| 4682  | 130        | 330        | 3700      | 7550                      | 43,3    | КВП-В 130/330/3700 | 138 600    |
| 4683  | 130        | 330        | 3800      | 7750                      | 44,6    | КВП-В 130/330/3800 | 143 200    |
| 4684  | 130        | 330        | 3900      | 7950                      | 45,9    | КВП-В 130/330/3900 | 147 800    |
| 4685  | 130        | 330        | 4000      | 8150                      | 47,2    | КВП-В 130/330/4000 | 152 400    |
| 4686  | 130        | 330        | 4100      | 8350                      | 48,5    | КВП-В 130/330/4100 | 157 000    |
| 4687  | 130        | 330        | 4200      | 8550                      | 49,8    | КВП-В 130/330/4200 | 161 600    |
| 4688  | 130        | 330        | 4300      | 8750                      | 51,1    | КВП-В 130/330/4300 | 166 200    |
| 4689  | 130        | 330        | 4400      | 8950                      | 52,4    | КВП-В 130/330/4400 | 170 800    |
| 4690  | 130        | 330        | 4500      | 9150                      | 53,7    | КВП-В 130/330/4500 | 175 400    |
| 4691  | 130        | 330        | 4600      | 9350                      | 55      | КВП-В 130/330/4600 | 180 000    |
| 4692  | 130        | 330        | 4700      | 9550                      | 56,3    | КВП-В 130/330/4700 | 184 600    |
| 4693  | 130        | 330        | 4800      | 9750                      | 57,6    | КВП-В 130/330/4800 | 189 200    |
| 4694  | 130        | 330        | 4900      | 9950                      | 58,9    | КВП-В 130/330/4900 | 193 800    |
| 4695  | 130        | 330        | 5000      | 10150                     | 61,5    | КВП-В 130/330/5000 | 198 400    |

## С ВЕНТИЛЯТОРОМ



Комплектующие (стр.244)

| № п/п | Высота, мм | Ширина, мм | Длина, мм | Теплоотдача при 70°C, Вт | Вес, кг | Модель             | Цена, руб. |
|-------|------------|------------|-----------|--------------------------|---------|--------------------|------------|
| 4696  | 130        | 350        | 600       | 1400                     | 9,7     | КВП-В 130/350/600  | 24 800     |
| 4697  | 130        | 350        | 700       | 1600                     | 11,1    | КВП-В 130/350/700  | 28 400     |
| 4698  | 130        | 350        | 800       | 1800                     | 12,5    | КВП-В 130/350/800  | 31 700     |
| 4699  | 130        | 350        | 900       | 2000                     | 13,9    | КВП-В 130/350/900  | 34 700     |
| 4700  | 130        | 350        | 1000      | 2200                     | 15,3    | КВП-В 130/350/1000 | 37 900     |
| 4701  | 130        | 350        | 1100      | 2400                     | 16,7    | КВП-В 130/350/1100 | 41 300     |
| 4702  | 130        | 350        | 1200      | 2600                     | 18,1    | КВП-В 130/350/1200 | 44 800     |
| 4703  | 130        | 350        | 1300      | 2800                     | 19,5    | КВП-В 130/350/1300 | 48 300     |
| 4704  | 130        | 350        | 1400      | 3000                     | 20,9    | КВП-В 130/350/1400 | 51 900     |
| 4705  | 130        | 350        | 1500      | 3200                     | 22,3    | КВП-В 130/350/1500 | 55 500     |
| 4706  | 130        | 350        | 1600      | 3400                     | 23,7    | КВП-В 130/350/1600 | 59 000     |
| 4707  | 130        | 350        | 1700      | 3600                     | 25,1    | КВП-В 130/350/1700 | 62 400     |
| 4708  | 130        | 350        | 1800      | 3800                     | 26,5    | КВП-В 130/350/1800 | 66 000     |
| 4709  | 130        | 350        | 1900      | 4000                     | 27,9    | КВП-В 130/350/1900 | 69 500     |
| 4710  | 130        | 350        | 2000      | 4200                     | 29,3    | КВП-В 130/350/2000 | 73 000     |

| № п/п | Высота, мм | Ширина, мм | Длина, мм | Тепло-отдача при 70°С, Вт | Вес, кг | Модель             | Цена, руб. |
|-------|------------|------------|-----------|---------------------------|---------|--------------------|------------|
| 4711  | <b>130</b> | <b>350</b> | 2100      | 4400                      | 30,7    | КВП-В 130/350/2100 | 76 600     |
| 4712  | 130        | 350        | 2200      | 4600                      | 32,1    | КВП-В 130/350/2200 | 80 200     |
| 4713  | 130        | 350        | 2300      | 4800                      | 33,5    | КВП-В 130/350/2300 | 83 800     |
| 4714  | 130        | 350        | 2400      | 5000                      | 34,9    | КВП-В 130/350/2400 | 87 400     |
| 4715  | 130        | 350        | 2500      | 5200                      | 36,3    | КВП-В 130/350/2500 | 90 900     |
| 4716  | 130        | 350        | 2600      | 5400                      | 37,7    | КВП-В 130/350/2600 | 94 100     |
| 4717  | 130        | 350        | 2700      | 5600                      | 39,1    | КВП-В 130/350/2700 | 98 600     |
| 4718  | 130        | 350        | 2800      | 5800                      | 40,5    | КВП-В 130/350/2800 | 103 100    |
| 4719  | 130        | 350        | 2900      | 6000                      | 41,9    | КВП-В 130/350/2900 | 107 600    |
| 4720  | 130        | 350        | 3000      | 6200                      | 43,3    | КВП-В 130/350/3000 | 112 100    |
| 4721  | 130        | 350        | 3100      | 6400                      | 44,7    | КВП-В 130/350/3100 | 116 700    |
| 4722  | 130        | 350        | 3200      | 6600                      | 46,1    | КВП-В 130/350/3200 | 121 300    |
| 4723  | 130        | 350        | 3300      | 6800                      | 47,5    | КВП-В 130/350/3300 | 125 900    |
| 4724  | 130        | 350        | 3400      | 7000                      | 48,9    | КВП-В 130/350/3400 | 130 600    |
| 4725  | 130        | 350        | 3500      | 7200                      | 50,3    | КВП-В 130/350/3500 | 135 300    |
| 4726  | 130        | 350        | 3600      | 7400                      | 51,7    | КВП-В 130/350/3600 | 139 900    |
| 4727  | 130        | 350        | 3700      | 7600                      | 53,1    | КВП-В 130/350/3700 | 144 500    |
| 4728  | 130        | 350        | 3800      | 7800                      | 54,5    | КВП-В 130/350/3800 | 149 400    |
| 4729  | 130        | 350        | 3900      | 8000                      | 55,9    | КВП-В 130/350/3900 | 154 000    |
| 4730  | 130        | 350        | 4000      | 8200                      | 57,3    | КВП-В 130/350/4000 | 158 600    |
| 4731  | 130        | 350        | 4100      | 8400                      | 58,7    | КВП-В 130/350/4100 | 163 200    |
| 4732  | 130        | 350        | 4200      | 8600                      | 60,1    | КВП-В 130/350/4200 | 167 800    |
| 4733  | 130        | 350        | 4300      | 8800                      | 61,5    | КВП-В 130/350/4300 | 172 400    |
| 4734  | 130        | 350        | 4400      | 9000                      | 62,9    | КВП-В 130/350/4400 | 177 000    |
| 4735  | 130        | 350        | 4500      | 9200                      | 64,3    | КВП-В 130/350/4500 | 181 600    |
| 4736  | 130        | 350        | 4600      | 9400                      | 65,7    | КВП-В 130/350/4600 | 186 400    |
| 4737  | 130        | 350        | 4700      | 9600                      | 67,1    | КВП-В 130/350/4700 | 191 200    |
| 4738  | 130        | 350        | 4800      | 9800                      | 68,5    | КВП-В 130/350/4800 | 196 000    |
| 4739  | 130        | 350        | 4900      | 10000                     | 70      | КВП-В 130/350/4900 | 200 800    |
| 4740  | 130        | 350        | 5000      | 10200                     | 71,3    | КВП-В 130/350/5000 | 205 600    |

## С ВЕНТИЛЯТОРОМ

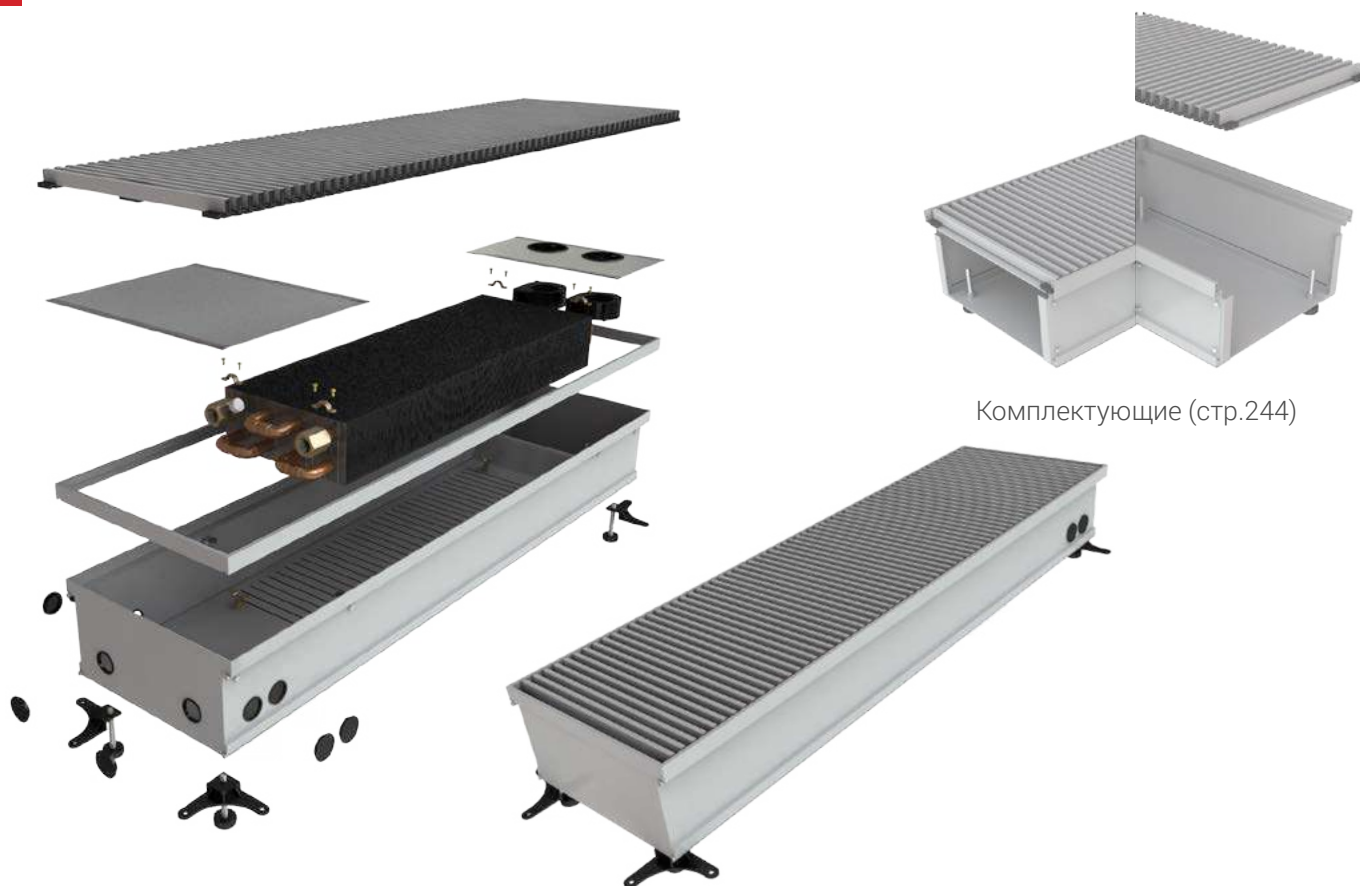

Комплектующие (стр.244)

| № п/п | Высота, мм | Ширина, мм | Длина, мм | Теплоотдача при 70°C, Вт | Вес, кг | Модель             | Цена, руб. |
|-------|------------|------------|-----------|--------------------------|---------|--------------------|------------|
| 4741  | 130        | 380        | 600       | 1450                     | 10      | КВП-В 130/380/600  | 26 000     |
| 4742  | 130        | 380        | 700       | 1650                     | 11,6    | КВП-В 130/380/700  | 29 700     |
| 4743  | 130        | 380        | 800       | 1850                     | 13,2    | КВП-В 130/380/800  | 33 100     |
| 4744  | 130        | 380        | 900       | 2050                     | 14,8    | КВП-В 130/380/900  | 36 300     |
| 4745  | 130        | 380        | 1000      | 2250                     | 16,4    | КВП-В 130/380/1000 | 39 100     |
| 4746  | 130        | 380        | 1100      | 2450                     | 18      | КВП-В 130/380/1100 | 42 700     |
| 4747  | 130        | 380        | 1200      | 2650                     | 19,6    | КВП-В 130/380/1200 | 46 200     |
| 4748  | 130        | 380        | 1300      | 2850                     | 21,2    | КВП-В 130/380/1300 | 49 700     |
| 4749  | 130        | 380        | 1400      | 3050                     | 22,8    | КВП-В 130/380/1400 | 53 400     |
| 4750  | 130        | 380        | 1500      | 3250                     | 24,4    | КВП-В 130/380/1500 | 57 000     |
| 4751  | 130        | 380        | 1600      | 3450                     | 26      | КВП-В 130/380/1600 | 60 600     |
| 4752  | 130        | 380        | 1700      | 3650                     | 27,6    | КВП-В 130/380/1700 | 64 300     |
| 4753  | 130        | 380        | 1800      | 3850                     | 29,2    | КВП-В 130/380/1800 | 68 000     |
| 4754  | 130        | 380        | 1900      | 4050                     | 30,8    | КВП-В 130/380/1900 | 71 800     |
| 4755  | 130        | 380        | 2000      | 4250                     | 32,4    | КВП-В 130/380/2000 | 75 500     |



| № п/п | Высота, мм | Ширина, мм | Длина, мм | Тепло-отдача при 70°С, Вт | Вес, кг | Модель             | Цена, руб. |
|-------|------------|------------|-----------|---------------------------|---------|--------------------|------------|
| 4756  | 130        | 380        | 2100      | 4450                      | 34      | КВП-В 130/380/2100 | 79 300     |
| 4757  | 130        | 380        | 2200      | 4650                      | 35,6    | КВП-В 130/380/2200 | 83 100     |
| 4758  | 130        | 380        | 2300      | 4850                      | 37,2    | КВП-В 130/380/2300 | 86 900     |
| 4759  | 130        | 380        | 2400      | 5050                      | 38,8    | КВП-В 130/380/2400 | 90 800     |
| 4760  | 130        | 380        | 2500      | 5250                      | 40,4    | КВП-В 130/380/2500 | 94 600     |
| 4761  | 130        | 380        | 2600      | 5450                      | 42      | КВП-В 130/380/2600 | 98 400     |
| 4762  | 130        | 380        | 2700      | 5650                      | 43,6    | КВП-В 130/380/2700 | 102 900    |
| 4763  | 130        | 380        | 2800      | 5850                      | 45,2    | КВП-В 130/380/2800 | 107 700    |
| 4764  | 130        | 380        | 2900      | 6050                      | 46,8    | КВП-В 130/380/2900 | 112 600    |
| 4765  | 130        | 380        | 3000      | 6250                      | 48,4    | КВП-В 130/380/3000 | 117 400    |
| 4766  | 130        | 380        | 3100      | 6450                      | 50      | КВП-В 130/380/3100 | 122 200    |
| 4767  | 130        | 380        | 3200      | 6650                      | 51,6    | КВП-В 130/380/3200 | 127 100    |
| 4768  | 130        | 380        | 3300      | 6850                      | 53,2    | КВП-В 130/380/3300 | 132 000    |
| 4769  | 130        | 380        | 3400      | 7050                      | 54,8    | КВП-В 130/380/3400 | 136 900    |
| 4770  | 130        | 380        | 3500      | 7250                      | 56,4    | КВП-В 130/380/3500 | 141 700    |
| 4771  | 130        | 380        | 3600      | 7450                      | 58      | КВП-В 130/380/3600 | 146 600    |
| 4772  | 130        | 380        | 3700      | 7650                      | 59,6    | КВП-В 130/380/3700 | 151 500    |
| 4773  | 130        | 380        | 3800      | 7850                      | 61,2    | КВП-В 130/380/3800 | 156 300    |
| 4774  | 130        | 380        | 3900      | 8050                      | 62,8    | КВП-В 130/380/3900 | 161 200    |
| 4775  | 130        | 380        | 4000      | 8250                      | 64,4    | КВП-В 130/380/4000 | 166 100    |
| 4776  | 130        | 380        | 4100      | 8450                      | 66      | КВП-В 130/380/4100 | 170 900    |
| 4777  | 130        | 380        | 4200      | 8650                      | 67,6    | КВП-В 130/380/4200 | 175 800    |
| 4778  | 130        | 380        | 4300      | 8850                      | 69,2    | КВП-В 130/380/4300 | 180 600    |
| 4779  | 130        | 380        | 4400      | 9050                      | 70,8    | КВП-В 130/380/4400 | 185 500    |
| 4780  | 130        | 380        | 4500      | 9250                      | 72,4    | КВП-В 130/380/4500 | 190 300    |
| 4781  | 130        | 380        | 4600      | 9450                      | 74      | КВП-В 130/380/4600 | 195 200    |
| 4782  | 130        | 380        | 4700      | 9650                      | 75,6    | КВП-В 130/380/4700 | 200 100    |
| 4783  | 130        | 380        | 4800      | 9850                      | 77,2    | КВП-В 130/380/4800 | 205 000    |
| 4784  | 130        | 380        | 4900      | 10050                     | 78,8    | КВП-В 130/380/4900 | 209 900    |
| 4785  | 130        | 380        | 5000      | 10250                     | 80,4    | КВП-В 130/380/5000 | 214 800    |

## С ВЕНТИЛЯТОРОМ

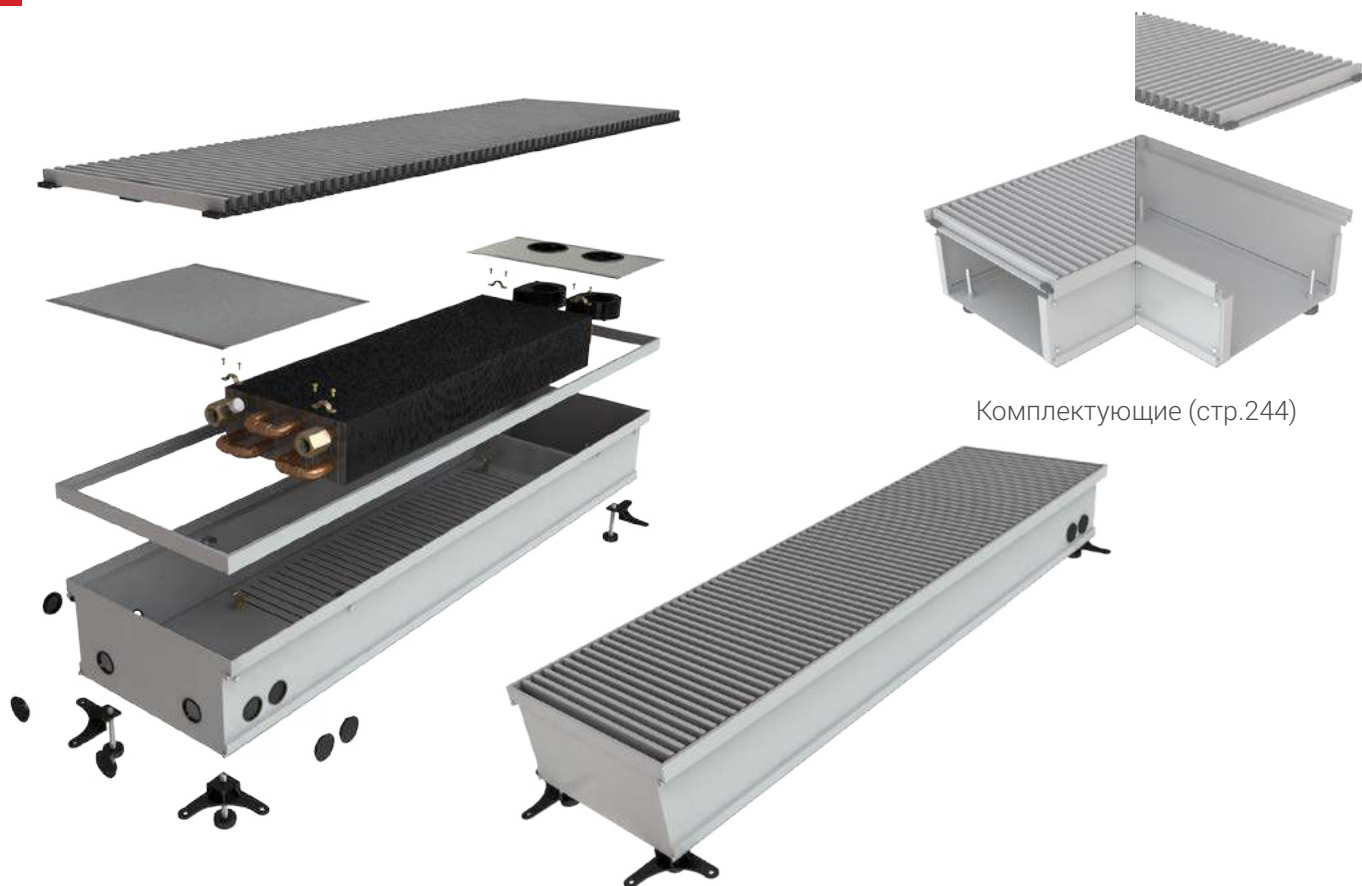

Комплектующие (стр.244)

| № п/п | Высота, мм | Ширина, мм | Длина, мм | Теплоотдача при 70°C, Вт | Вес, кг | Модель             | Цена, руб. |
|-------|------------|------------|-----------|--------------------------|---------|--------------------|------------|
| 4786  | 130        | 400        | 600       | 1500                     | 10,4    | КВП-В 130/400/600  | 27 300     |
| 4787  | 130        | 400        | 700       | 1700                     | 12      | КВП-В 130/400/700  | 31 000     |
| 4788  | 130        | 400        | 800       | 1900                     | 13,6    | КВП-В 130/400/800  | 34 400     |
| 4789  | 130        | 400        | 900       | 2100                     | 15,3    | КВП-В 130/400/900  | 37 700     |
| 4790  | 130        | 400        | 1000      | 2300                     | 16,9    | КВП-В 130/400/1000 | 40 600     |
| 4791  | 130        | 400        | 1100      | 2500                     | 18,6    | КВП-В 130/400/1100 | 44 300     |
| 4792  | 130        | 400        | 1200      | 2700                     | 20,4    | КВП-В 130/400/1200 | 48 000     |
| 4793  | 130        | 400        | 1300      | 2900                     | 22,1    | КВП-В 130/400/1300 | 51 600     |
| 4794  | 130        | 400        | 1400      | 3100                     | 23,9    | КВП-В 130/400/1400 | 55 400     |
| 4795  | 130        | 400        | 1500      | 3300                     | 25,6    | КВП-В 130/400/1500 | 59 300     |
| 4796  | 130        | 400        | 1600      | 3500                     | 27,4    | КВП-В 130/400/1600 | 63 100     |
| 4797  | 130        | 400        | 1700      | 3700                     | 29,1    | КВП-В 130/400/1700 | 66 900     |
| 4798  | 130        | 400        | 1800      | 3900                     | 30,9    | КВП-В 130/400/1800 | 70 800     |
| 4799  | 130        | 400        | 1900      | 4100                     | 32,6    | КВП-В 130/400/1900 | 74 700     |
| 4800  | 130        | 400        | 2000      | 4300                     | 34,4    | КВП-В 130/400/2000 | 78 600     |

| № п/п | Высота, мм | Ширина, мм | Длина, мм | Теплоотдача при 70°С, Вт | Вес, кг | Модель             | Цена, руб. |
|-------|------------|------------|-----------|--------------------------|---------|--------------------|------------|
| 4801  | 130        | 400        | 2100      | 4500                     | 36,1    | КВП-В 130/400/2100 | 82 500     |
| 4802  | 130        | 400        | 2200      | 4700                     | 37,9    | КВП-В 130/400/2200 | 86 300     |
| 4803  | 130        | 400        | 2300      | 4900                     | 39,6    | КВП-В 130/400/2300 | 90 100     |
| 4804  | 130        | 400        | 2400      | 5100                     | 41,4    | КВП-В 130/400/2400 | 93 600     |
| 4805  | 130        | 400        | 2500      | 5300                     | 43,1    | КВП-В 130/400/2500 | 97 400     |
| 4806  | 130        | 400        | 2600      | 5500                     | 44,9    | КВП-В 130/400/2600 | 101 900    |
| 4807  | 130        | 400        | 2700      | 5700                     | 46,6    | КВП-В 130/400/2700 | 106 700    |
| 4808  | 130        | 400        | 2800      | 5900                     | 48,4    | КВП-В 130/400/2800 | 111 800    |
| 4809  | 130        | 400        | 2900      | 6100                     | 50,1    | КВП-В 130/400/2900 | 116 600    |
| 4810  | 130        | 400        | 3000      | 6300                     | 51,9    | КВП-В 130/400/3000 | 121 400    |
| 4811  | 130        | 400        | 3100      | 6500                     | 53,6    | КВП-В 130/400/3100 | 126 200    |
| 4812  | 130        | 400        | 3200      | 6700                     | 55,4    | КВП-В 130/400/3200 | 131 000    |
| 4813  | 130        | 400        | 3300      | 6900                     | 57,1    | КВП-В 130/400/3300 | 135 800    |
| 4814  | 130        | 400        | 3400      | 7100                     | 58,8    | КВП-В 130/400/3400 | 140 600    |
| 4815  | 130        | 400        | 3500      | 7300                     | 60,6    | КВП-В 130/400/3500 | 145 400    |
| 4816  | 130        | 400        | 3600      | 7500                     | 62,3    | КВП-В 130/400/3600 | 150 200    |
| 4817  | 130        | 400        | 3700      | 7700                     | 64,1    | КВП-В 130/400/3700 | 155 000    |
| 4818  | 130        | 400        | 3800      | 7900                     | 65,8    | КВП-В 130/400/3800 | 159 800    |
| 4819  | 130        | 400        | 3900      | 8100                     | 67,8    | КВП-В 130/400/3900 | 164 600    |
| 4820  | 130        | 400        | 4000      | 8300                     | 69,3    | КВП-В 130/400/4000 | 169 400    |
| 4821  | 130        | 400        | 4100      | 8500                     | 71,1    | КВП-В 130/400/4100 | 174 200    |
| 4822  | 130        | 400        | 4200      | 8700                     | 72,8    | КВП-В 130/400/4200 | 179 000    |
| 4823  | 130        | 400        | 4300      | 8900                     | 74,6    | КВП-В 130/400/4300 | 183 800    |
| 4824  | 130        | 400        | 4400      | 9100                     | 76,3    | КВП-В 130/400/4400 | 188 600    |
| 4825  | 130        | 400        | 4500      | 9300                     | 78,1    | КВП-В 130/400/4500 | 194 100    |
| 4826  | 130        | 400        | 4600      | 9500                     | 79,8    | КВП-В 130/400/4600 | 199 600    |
| 4827  | 130        | 400        | 4700      | 9700                     | 81,5    | КВП-В 130/400/4700 | 205 100    |
| 4828  | 130        | 400        | 4800      | 9900                     | 83,3    | КВП-В 130/400/4800 | 210 600    |
| 4829  | 130        | 400        | 4900      | 10100                    | 85      | КВП-В 130/400/4900 | 216 100    |
| 4830  | 130        | 400        | 5000      | 10300                    | 86,8    | КВП-В 130/400/5000 | 221 600    |

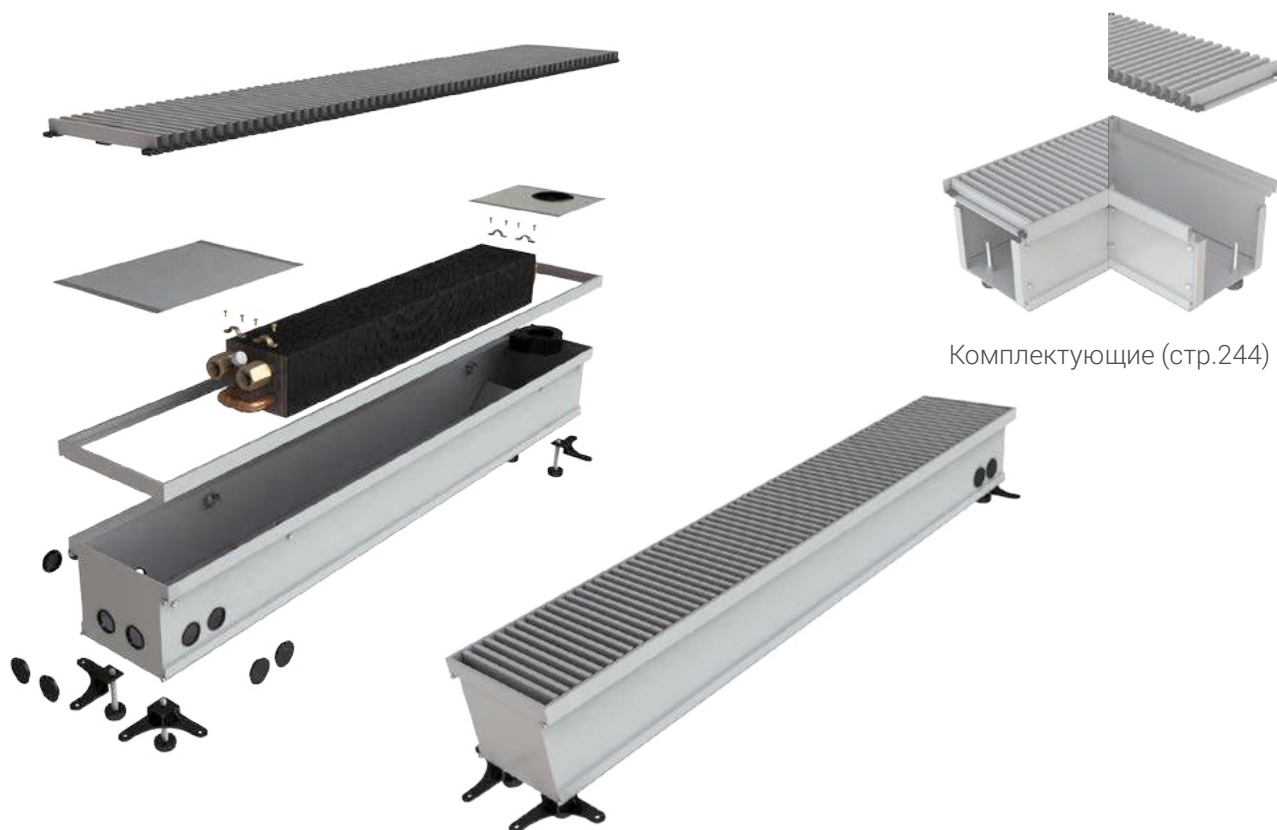

| № п/п | Высота, мм | Ширина, мм | Длина, мм | Теплоотдача при 70°C, Вт | Вес, кг | Модель             | Цена, руб. |
|-------|------------|------------|-----------|--------------------------|---------|--------------------|------------|
| 4831  | 150        | 120        | 600       | 450                      | 5,5     | КВП-В 150/120/600  | 18 100     |
| 4832  | 150        | 120        | 700       | 550                      | 6,3     | КВП-В 150/120/700  | 21 100     |
| 4833  | 150        | 120        | 800       | 650                      | 7       | КВП-В 150/120/800  | 24 000     |
| 4834  | 150        | 120        | 900       | 750                      | 7,7     | КВП-В 150/120/900  | 26 700     |
| 4835  | 150        | 120        | 1000      | 850                      | 8,5     | КВП-В 150/120/1000 | 30 500     |
| 4836  | 150        | 120        | 1100      | 950                      | 9,2     | КВП-В 150/120/1100 | 32 300     |
| 4837  | 150        | 120        | 1200      | 1050                     | 10      | КВП-В 150/120/1200 | 35 300     |
| 4838  | 150        | 120        | 1300      | 1150                     | 10,7    | КВП-В 150/120/1300 | 38 100     |
| 4839  | 150        | 120        | 1400      | 1250                     | 11,5    | КВП-В 150/120/1400 | 41 000     |
| 4840  | 150        | 120        | 1500      | 1350                     | 12,2    | КВП-В 150/120/1500 | 43 900     |
| 4841  | 150        | 120        | 1600      | 1450                     | 13      | КВП-В 150/120/1600 | 46 600     |
| 4842  | 150        | 120        | 1700      | 1550                     | 13,7    | КВП-В 150/120/1700 | 49 600     |
| 4843  | 150        | 120        | 1800      | 1650                     | 14,5    | КВП-В 150/120/1800 | 52 400     |
| 4844  | 150        | 120        | 1900      | 1750                     | 15,2    | КВП-В 150/120/1900 | 55 250     |
| 4845  | 150        | 120        | 2000      | 1850                     | 16      | КВП-В 150/120/2000 | 57 100     |

| № п/п | Высота, мм | Ширина, мм | Длина, мм | Тепло-отдача при 70°С, Вт | Вес, кг | Модель             | Цена, руб. |
|-------|------------|------------|-----------|---------------------------|---------|--------------------|------------|
| 4846  | 150        | 120        | 2100      | 1950                      | 16,7    | КВП-В 150/120/2100 | 59 600     |
| 4847  | 150        | 120        | 2200      | 2050                      | 17,5    | КВП-В 150/120/2200 | 62 400     |
| 4848  | 150        | 120        | 2300      | 2150                      | 18,2    | КВП-В 150/120/2300 | 65 200     |
| 4849  | 150        | 120        | 2400      | 2250                      | 19      | КВП-В 150/120/2400 | 67 700     |
| 4850  | 150        | 120        | 2500      | 2350                      | 19,7    | КВП-В 150/120/2500 | 70 500     |
| 4851  | 150        | 120        | 2600      | 2450                      | 20,5    | КВП-В 150/120/2600 | 73 300     |
| 4852  | 150        | 120        | 2700      | 2550                      | 21,2    | КВП-В 150/120/2700 | 76 100     |
| 4853  | 150        | 120        | 2800      | 2650                      | 22      | КВП-В 150/120/2800 | 77 700     |
| 4854  | 150        | 120        | 2900      | 2750                      | 22,7    | КВП-В 150/120/2900 | 80 400     |
| 4855  | 150        | 120        | 3000      | 2850                      | 23,5    | КВП-В 150/120/3000 | 83 200     |
| 4856  | 150        | 120        | 3100      | 2950                      | 24,2    | КВП-В 150/120/3100 | 85 900     |
| 4857  | 150        | 120        | 3200      | 3050                      | 25      | КВП-В 150/120/3200 | 88 700     |
| 4858  | 150        | 120        | 3300      | 3150                      | 25,7    | КВП-В 150/120/3300 | 91 400     |
| 4859  | 150        | 120        | 3400      | 3250                      | 26,5    | КВП-В 150/120/3400 | 94 200     |
| 4860  | 150        | 120        | 3500      | 3350                      | 27,3    | КВП-В 150/120/3500 | 96 900     |
| 4861  | 150        | 120        | 3600      | 3450                      | 28      | КВП-В 150/120/3600 | 99 700     |
| 4862  | 150        | 120        | 3700      | 3550                      | 28,8    | КВП-В 150/120/3700 | 102 400    |
| 4863  | 150        | 120        | 3800      | 3650                      | 29,5    | КВП-В 150/120/3800 | 103 500    |
| 4864  | 150        | 120        | 3900      | 3750                      | 30,3    | КВП-В 150/120/3900 | 106 200    |
| 4865  | 150        | 120        | 4000      | 3850                      | 31,1    | КВП-В 150/120/4000 | 108 900    |
| 4866  | 150        | 120        | 4100      | 3950                      | 31,8    | КВП-В 150/120/4100 | 110 700    |
| 4867  | 150        | 120        | 4200      | 4050                      | 32,6    | КВП-В 150/120/4200 | 112 500    |
| 4868  | 150        | 120        | 4300      | 4150                      | 33,3    | КВП-В 150/120/4300 | 114 200    |
| 4869  | 150        | 120        | 4400      | 4250                      | 34,1    | КВП-В 150/120/4400 | 116 800    |
| 4870  | 150        | 120        | 4500      | 4350                      | 34,8    | КВП-В 150/120/4500 | 119 400    |
| 4871  | 150        | 120        | 4600      | 4450                      | 35,6    | КВП-В 150/120/4600 | 122 100    |
| 4872  | 150        | 120        | 4700      | 4550                      | 36,3    | КВП-В 150/120/4700 | 124 700    |
| 4873  | 150        | 120        | 4800      | 4650                      | 37,1    | КВП-В 150/120/4800 | 127 400    |
| 4874  | 150        | 120        | 4900      | 4750                      | 37,8    | КВП-В 150/120/4900 | 129 900    |
| 4875  | 150        | 120        | 5000      | 4850                      | 38,6    | КВП-В 150/120/5000 | 132 600    |

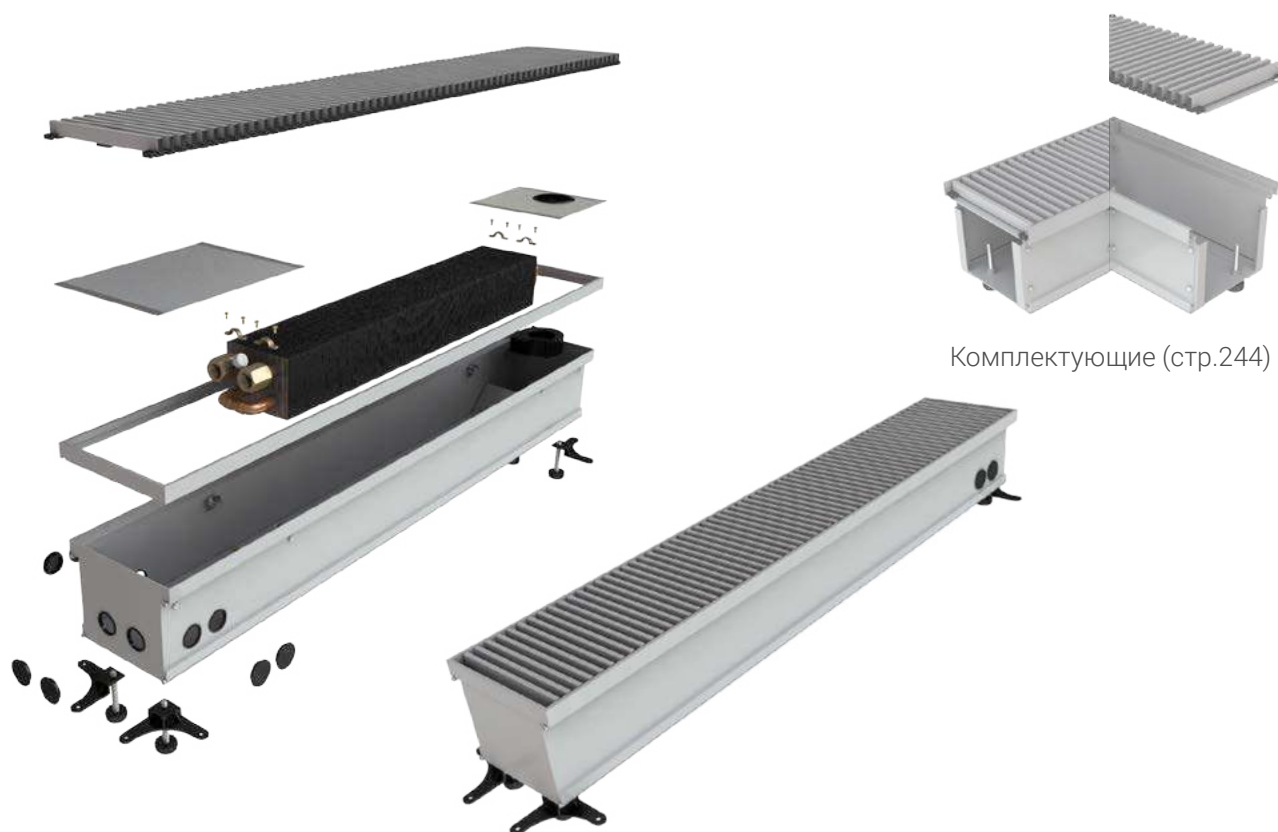

Комплектующие (стр.244)

| № п/п | Высота, мм | Ширина, мм | Длина, мм | Теплоотдача при 70°C, Вт | Вес, кг | Модель             | Цена, руб. |
|-------|------------|------------|-----------|--------------------------|---------|--------------------|------------|
| 4876  | 150        | 150        | 600       | 488                      | 6       | КВП-В 150/150/600  | 18 900     |
| 4877  | 150        | 150        | 700       | 600                      | 6,7     | КВП-В 150/150/700  | 21 900     |
| 4878  | 150        | 150        | 800       | 713                      | 7,5     | КВП-В 150/150/800  | 24 600     |
| 4879  | 150        | 150        | 900       | 825                      | 8,3     | КВП-В 150/150/900  | 27 500     |
| 4880  | 150        | 150        | 1000      | 938                      | 9,1     | КВП-В 150/150/1000 | 29 900     |
| 4881  | 150        | 150        | 1100      | 1050                     | 9,9     | КВП-В 150/150/1100 | 32 800     |
| 4882  | 150        | 150        | 1200      | 1163                     | 10,7    | КВП-В 150/150/1200 | 35 800     |
| 4883  | 150        | 150        | 1300      | 1275                     | 11,5    | КВП-В 150/150/1300 | 38 100     |
| 4884  | 150        | 150        | 1400      | 1388                     | 12,3    | КВП-В 150/150/1400 | 40 800     |
| 4885  | 150        | 150        | 1500      | 1500                     | 13,1    | КВП-В 150/150/1500 | 43 400     |
| 4886  | 150        | 150        | 1600      | 1613                     | 13,9    | КВП-В 150/150/1600 | 46 200     |
| 4887  | 150        | 150        | 1700      | 1725                     | 14,7    | КВП-В 150/150/1700 | 47 900     |
| 4888  | 150        | 150        | 1800      | 1838                     | 15,5    | КВП-В 150/150/1800 | 50 700     |
| 4889  | 150        | 150        | 1900      | 1950                     | 16,3    | КВП-В 150/150/1900 | 53 300     |
| 4890  | 150        | 150        | 2000      | 2063                     | 17,1    | КВП-В 150/150/2000 | 56 000     |

| № п/п | Высота, мм | Ширина, мм | Длина, мм | Тепло-отдача при 70°С, Вт | Вес, кг | Модель             | Цена, руб. |
|-------|------------|------------|-----------|---------------------------|---------|--------------------|------------|
| 4891  | 150        | 150        | 2100      | 2175                      | 17,9    | КВП-В 150/150/2100 | 58 900     |
| 4892  | 150        | 150        | 2200      | 2288                      | 18,7    | КВП-В 150/150/2200 | 61 800     |
| 4893  | 150        | 150        | 2300      | 2400                      | 19,5    | КВП-В 150/150/2300 | 64 500     |
| 4894  | 150        | 150        | 2400      | 2513                      | 20,3    | КВП-В 150/150/2400 | 67 300     |
| 4895  | 150        | 150        | 2500      | 2625                      | 21,1    | КВП-В 150/150/2500 | 70 000     |
| 4896  | 150        | 150        | 2600      | 2738                      | 21,9    | КВП-В 150/150/2600 | 73 200     |
| 4897  | 150        | 150        | 2700      | 2850                      | 22,7    | КВП-В 150/150/2700 | 76 300     |
| 4898  | 150        | 150        | 2800      | 2963                      | 23,5    | КВП-В 150/150/2800 | 77 100     |
| 4899  | 150        | 150        | 2900      | 3075                      | 24,3    | КВП-В 150/150/2900 | 79 500     |
| 4900  | 150        | 150        | 3000      | 3188                      | 25,1    | КВП-В 150/150/3000 | 82 400     |
| 4901  | 150        | 150        | 3100      | 3300                      | 25,9    | КВП-В 150/150/3100 | 85 400     |
| 4902  | 150        | 150        | 3200      | 3413                      | 26,7    | КВП-В 150/150/3200 | 88 200     |
| 4903  | 150        | 150        | 3300      | 3525                      | 27,5    | КВП-В 150/150/3300 | 91 400     |
| 4904  | 150        | 150        | 3400      | 3638                      | 28,3    | КВП-В 150/150/3400 | 94 500     |
| 4905  | 150        | 150        | 3500      | 3750                      | 29,1    | КВП-В 150/150/3500 | 97 500     |
| 4906  | 150        | 150        | 3600      | 3863                      | 29,9    | КВП-В 150/150/3600 | 100 400    |
| 4907  | 150        | 150        | 3700      | 3975                      | 30,7    | КВП-В 150/150/3700 | 103 200    |
| 4908  | 150        | 150        | 3800      | 4088                      | 31,5    | КВП-В 150/150/3800 | 106 200    |
| 4909  | 150        | 150        | 3900      | 4200                      | 32,5    | КВП-В 150/150/3900 | 109 400    |
| 4910  | 150        | 150        | 4000      | 4313                      | 33,1    | КВП-В 150/150/4000 | 112 500    |
| 4911  | 150        | 150        | 4100      | 4425                      | 33,9    | КВП-В 150/150/4100 | 115 500    |
| 4912  | 150        | 150        | 4200      | 4538                      | 34,7    | КВП-В 150/150/4200 | 118 400    |
| 4913  | 150        | 150        | 4300      | 4650                      | 35,5    | КВП-В 150/150/4300 | 121 200    |
| 4914  | 150        | 150        | 4400      | 4763                      | 36,3    | КВП-В 150/150/4400 | 124 100    |
| 4915  | 150        | 150        | 4500      | 4875                      | 37,1    | КВП-В 150/150/4500 | 127 100    |
| 4916  | 150        | 150        | 4600      | 4988                      | 37,9    | КВП-В 150/150/4600 | 130 100    |
| 4917  | 150        | 150        | 4700      | 5100                      | 38,7    | КВП-В 150/150/4700 | 133 100    |
| 4918  | 150        | 150        | 4800      | 5213                      | 39,5    | КВП-В 150/150/4800 | 133 800    |
| 4919  | 150        | 150        | 4900      | 5325                      | 40,3    | КВП-В 150/150/4900 | 136 800    |
| 4920  | 150        | 150        | 5000      | 5438                      | 41      | КВП-В 150/150/5000 | 139 700    |



Комплектующие (стр.244)

| № п/п | Высота, мм | Ширина, мм | Длина, мм | Теплоотдача при 70°C, Вт | Вес, кг | Модель             | Цена, руб. |
|-------|------------|------------|-----------|--------------------------|---------|--------------------|------------|
| 4921  | 150        | 170        | 600       | 863                      | 6,3     | КВП-В 150/170/600  | 19 700     |
| 4922  | 150        | 170        | 700       | 975                      | 7,2     | КВП-В 150/170/700  | 22 700     |
| 4923  | 150        | 170        | 800       | 1088                     | 8,1     | КВП-В 150/170/800  | 25 400     |
| 4924  | 150        | 170        | 900       | 1200                     | 9       | КВП-В 150/170/900  | 28 200     |
| 4925  | 150        | 170        | 1000      | 1313                     | 9,9     | КВП-В 150/170/1000 | 30 900     |
| 4926  | 150        | 170        | 1100      | 1425                     | 10,8    | КВП-В 150/170/1100 | 33 600     |
| 4927  | 150        | 170        | 1200      | 1538                     | 11,7    | КВП-В 150/170/1200 | 36 400     |
| 4928  | 150        | 170        | 1300      | 1650                     | 12,6    | КВП-В 150/170/1300 | 39 300     |
| 4929  | 150        | 170        | 1400      | 1763                     | 13,5    | КВП-В 150/170/1400 | 41 500     |
| 4930  | 150        | 170        | 1500      | 1875                     | 14,4    | КВП-В 150/170/1500 | 44 200     |
| 4931  | 150        | 170        | 1600      | 1988                     | 15,3    | КВП-В 150/170/1600 | 46 900     |
| 4932  | 150        | 170        | 1700      | 2100                     | 16,2    | КВП-В 150/170/1700 | 49 900     |
| 4933  | 150        | 170        | 1800      | 2213                     | 17,1    | КВП-В 150/170/1800 | 52 900     |
| 4934  | 150        | 170        | 1900      | 2325                     | 18      | КВП-В 150/170/1900 | 54 400     |
| 4935  | 150        | 170        | 2000      | 2438                     | 18,9    | КВП-В 150/170/2000 | 57 300     |



| № п/п | Высота, мм | Ширина, мм | Длина, мм | Тепло-отдача при 70°С, Вт | Вес, кг | Модель             | Цена, руб. |
|-------|------------|------------|-----------|---------------------------|---------|--------------------|------------|
| 4936  | 150        | 170        | 2100      | 2550                      | 19,8    | КВП-В 150/170/2100 | 60 000     |
| 4937  | 150        | 170        | 2200      | 2663                      | 20,7    | КВП-В 150/170/2200 | 62 900     |
| 4938  | 150        | 170        | 2300      | 2775                      | 21,6    | КВП-В 150/170/2300 | 65 700     |
| 4939  | 150        | 170        | 2400      | 2888                      | 22,5    | КВП-В 150/170/2400 | 68 500     |
| 4940  | 150        | 170        | 2500      | 3000                      | 23,4    | КВП-В 150/170/2500 | 71 000     |
| 4941  | 150        | 170        | 2600      | 3113                      | 24,3    | КВП-В 150/170/2600 | 74 500     |
| 4942  | 150        | 170        | 2700      | 3225                      | 25,2    | КВП-В 150/170/2700 | 78 000     |
| 4943  | 150        | 170        | 2800      | 3338                      | 26,1    | КВП-В 150/170/2800 | 80 200     |
| 4944  | 150        | 170        | 2900      | 3450                      | 27      | КВП-В 150/170/2900 | 83 700     |
| 4945  | 150        | 170        | 3000      | 3563                      | 27,9    | КВП-В 150/170/3000 | 87 100     |
| 4946  | 150        | 170        | 3100      | 3675                      | 28,8    | КВП-В 150/170/3100 | 90 600     |
| 4947  | 150        | 170        | 3200      | 3788                      | 29,7    | КВП-В 150/170/3200 | 93 900     |
| 4948  | 150        | 170        | 3300      | 3900                      | 30,6    | КВП-В 150/170/3300 | 97 500     |
| 4949  | 150        | 170        | 3400      | 4013                      | 31,5    | КВП-В 150/170/3400 | 100 100    |
| 4950  | 150        | 170        | 3500      | 4125                      | 32,4    | КВП-В 150/170/3500 | 103 500    |
| 4951  | 150        | 170        | 3600      | 4238                      | 33,3    | КВП-В 150/170/3600 | 105 200    |
| 4952  | 150        | 170        | 3700      | 4350                      | 34,2    | КВП-В 150/170/3700 | 108 500    |
| 4953  | 150        | 170        | 3800      | 4463                      | 35,1    | КВП-В 150/170/3800 | 111 900    |
| 4954  | 150        | 170        | 3900      | 4575                      | 36      | КВП-В 150/170/3900 | 115 200    |
| 4955  | 150        | 170        | 4000      | 4688                      | 37,9    | КВП-В 150/170/4000 | 116 600    |
| 4956  | 150        | 170        | 4100      | 4800                      | 38,8    | КВП-В 150/170/4100 | 119 900    |
| 4957  | 150        | 170        | 4200      | 4913                      | 39,7    | КВП-В 150/170/4200 | 123 200    |
| 4958  | 150        | 170        | 4300      | 5025                      | 40,6    | КВП-В 150/170/4300 | 126 500    |
| 4959  | 150        | 170        | 4400      | 5138                      | 41,5    | КВП-В 150/170/4400 | 129 800    |
| 4960  | 150        | 170        | 4500      | 5250                      | 42,4    | КВП-В 150/170/4500 | 133 200    |
| 4961  | 150        | 170        | 4600      | 5363                      | 43,3    | КВП-В 150/170/4600 | 136 500    |
| 4962  | 150        | 170        | 4700      | 5475                      | 44,2    | КВП-В 150/170/4700 | 139 800    |
| 4963  | 150        | 170        | 4800      | 5588                      | 45,1    | КВП-В 150/170/4800 | 143 100    |
| 4964  | 150        | 170        | 4900      | 5700                      | 46      | КВП-В 150/170/4900 | 146 400    |
| 4965  | 150        | 170        | 5000      | 5813                      | 46,9    | КВП-В 150/170/5000 | 149 700    |



Комплектующие (стр.244)

| № п/п | Высота, мм | Ширина, мм | Длина, мм | Теплоотдача при 70°C, Вт | Вес, кг | Модель             | Цена, руб. |
|-------|------------|------------|-----------|--------------------------|---------|--------------------|------------|
| 4966  | 150        | 200        | 600       | 900                      | 6,8     | КВП-В 150/200/600  | 19 900     |
| 4967  | 150        | 200        | 700       | 1025                     | 8,1     | КВП-В 150/200/700  | 23 200     |
| 4968  | 150        | 200        | 800       | 1150                     | 9       | КВП-В 150/200/800  | 25 800     |
| 4969  | 150        | 200        | 900       | 1275                     | 10      | КВП-В 150/200/900  | 28 600     |
| 4970  | 150        | 200        | 1000      | 1400                     | 11      | КВП-В 150/200/1000 | 31 300     |
| 4971  | 150        | 200        | 1100      | 1525                     | 12      | КВП-В 150/200/1100 | 34 200     |
| 4972  | 150        | 200        | 1200      | 1650                     | 13      | КВП-В 150/200/1200 | 37 200     |
| 4973  | 150        | 200        | 1300      | 1775                     | 13,9    | КВП-В 150/200/1300 | 39 500     |
| 4974  | 150        | 200        | 1400      | 1900                     | 14,8    | КВП-В 150/200/1400 | 42 400     |
| 4975  | 150        | 200        | 1500      | 2025                     | 15,7    | КВП-В 150/200/1500 | 45 200     |
| 4976  | 150        | 200        | 1600      | 2150                     | 16,6    | КВП-В 150/200/1600 | 48 000     |
| 4977  | 150        | 200        | 1700      | 2275                     | 17,54   | КВП-В 150/200/1700 | 51 000     |
| 4978  | 150        | 200        | 1800      | 2400                     | 18,4    | КВП-В 150/200/1800 | 52 500     |
| 4979  | 150        | 200        | 1900      | 2525                     | 19,3    | КВП-В 150/200/1900 | 55 400     |
| 4980  | 150        | 200        | 2000      | 2650                     | 20,2    | КВП-В 150/200/2000 | 58 300     |

| № п/п | Высота, мм | Ширина, мм | Длина, мм | Тепло-отдача при 70°С, Вт | Вес, кг | Модель             | Цена, руб. |
|-------|------------|------------|-----------|---------------------------|---------|--------------------|------------|
| 4981  | 150        | 200        | 2100      | 2775                      | 21,1    | КВП-В 150/200/2100 | 61 200     |
| 4982  | 150        | 200        | 2200      | 2900                      | 22      | КВП-В 150/200/2200 | 64 300     |
| 4983  | 150        | 200        | 2300      | 3025                      | 23      | КВП-В 150/200/2300 | 67 400     |
| 4984  | 150        | 200        | 2400      | 3150                      | 24      | КВП-В 150/200/2400 | 70 900     |
| 4985  | 150        | 200        | 2500      | 3275                      | 25      | КВП-В 150/200/2500 | 75 200     |
| 4986  | 150        | 200        | 2600      | 3400                      | 26      | КВП-В 150/200/2600 | 79 500     |
| 4987  | 150        | 200        | 2700      | 3525                      | 27      | КВП-В 150/200/2700 | 83 900     |
| 4988  | 150        | 200        | 2800      | 3650                      | 28      | КВП-В 150/200/2800 | 86 200     |
| 4989  | 150        | 200        | 2900      | 3775                      | 28,9    | КВП-В 150/200/2900 | 90 400     |
| 4990  | 150        | 200        | 3000      | 3900                      | 29,8    | КВП-В 150/200/3000 | 94 700     |
| 4991  | 150        | 200        | 3100      | 4025                      | 30,7    | КВП-В 150/200/3100 | 97 300     |
| 4992  | 150        | 200        | 3200      | 4150                      | 31,6    | КВП-В 150/200/3200 | 101 500    |
| 4993  | 150        | 200        | 3300      | 4275                      | 32,5    | КВП-В 150/200/3300 | 105 800    |
| 4994  | 150        | 200        | 3400      | 4400                      | 33,4    | КВП-В 150/200/3400 | 109 900    |
| 4995  | 150        | 200        | 3500      | 4525                      | 34,3    | КВП-В 150/200/3500 | 114 200    |
| 4996  | 150        | 200        | 3600      | 4650                      | 35,2    | КВП-В 150/200/3600 | 116 400    |
| 4997  | 150        | 200        | 3700      | 4775                      | 36,1    | КВП-В 150/200/3700 | 120 500    |
| 4998  | 150        | 200        | 3800      | 4900                      | 37      | КВП-В 150/200/3800 | 124 700    |
| 4999  | 150        | 200        | 3900      | 5025                      | 38      | КВП-В 150/200/3900 | 128 800    |
| 5000  | 150        | 200        | 4000      | 5150                      | 39      | КВП-В 150/200/4000 | 132 900    |
| 5001  | 150        | 200        | 4100      | 5275                      | 40      | КВП-В 150/200/4100 | 136 900    |
| 5002  | 150        | 200        | 4200      | 5400                      | 40,9    | КВП-В 150/200/4200 | 141 200    |
| 5003  | 150        | 200        | 4300      | 5525                      | 31,8    | КВП-В 150/200/4300 | 145 300    |
| 5004  | 150        | 200        | 4400      | 5650                      | 42,7    | КВП-В 150/200/4400 | 149 400    |
| 5005  | 150        | 200        | 4500      | 5775                      | 43,6    | КВП-В 150/200/4500 | 150 900    |
| 5006  | 150        | 200        | 4600      | 5900                      | 44,5    | КВП-В 150/200/4600 | 153 600    |
| 5007  | 150        | 200        | 4700      | 6025                      | 45,4    | КВП-В 150/200/4700 | 157 700    |
| 5008  | 150        | 200        | 4800      | 6150                      | 46,3    | КВП-В 150/200/4800 | 161 200    |
| 5009  | 150        | 200        | 4900      | 6275                      | 47,2    | КВП-В 150/200/4900 | 165 800    |
| 5010  | 150        | 200        | 5000      | 6400                      | 48      | КВП-В 150/200/5000 | 169 800    |

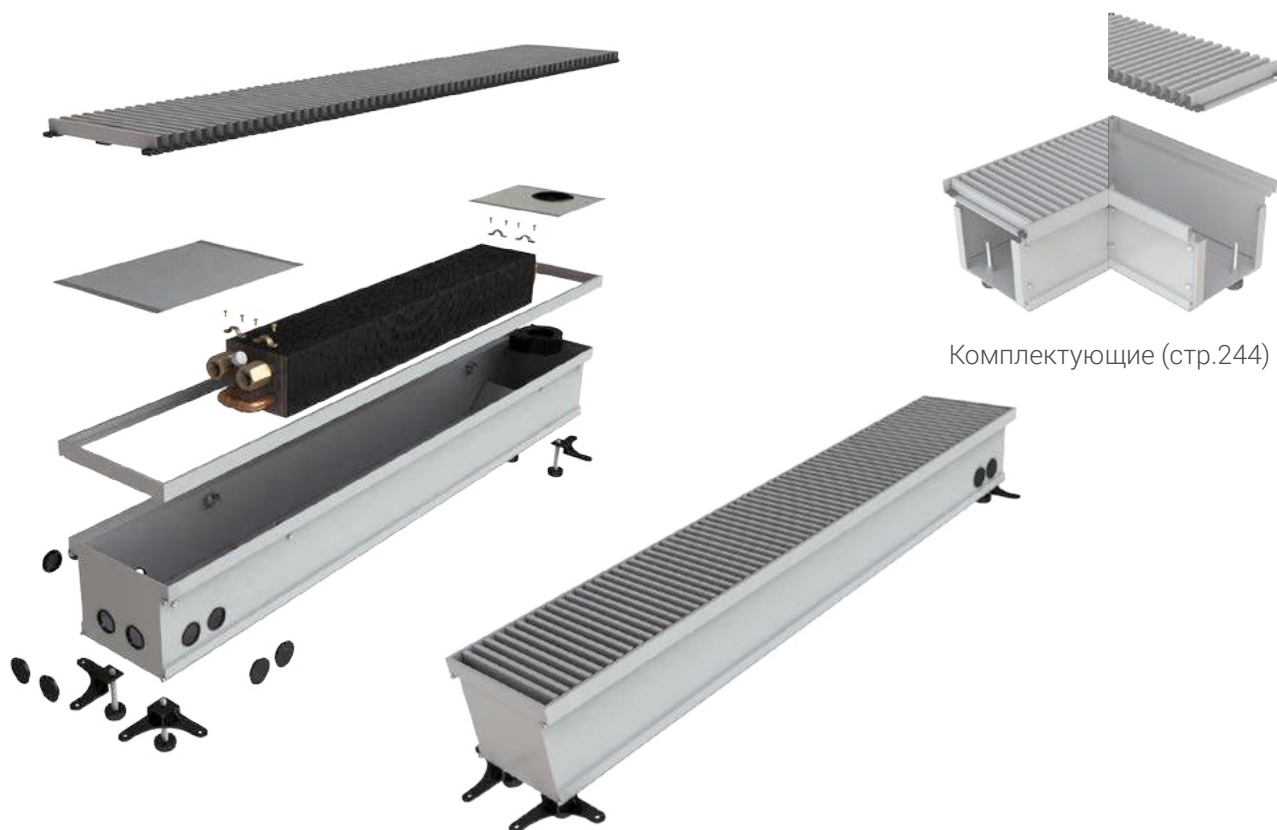

Комплектующие (стр.244)

| № п/п | Высота, мм | Ширина, мм | Длина, мм | Теплоотдача при 70°C, Вт | Вес, кг | Модель             | Цена, руб. |
|-------|------------|------------|-----------|--------------------------|---------|--------------------|------------|
| 5011  | 150        | 220        | 600       | 1000                     | 7,3     | КВП-В 150/220/600  | 23 200     |
| 5012  | 150        | 220        | 700       | 1125                     | 8,3     | КВП-В 150/220/700  | 26 400     |
| 5013  | 150        | 220        | 800       | 1250                     | 9,4     | КВП-В 150/220/800  | 29 800     |
| 5014  | 150        | 220        | 900       | 1375                     | 10,5    | КВП-В 150/220/900  | 33 100     |
| 5015  | 150        | 220        | 1000      | 1500                     | 11,6    | КВП-В 150/220/1000 | 36 300     |
| 5016  | 150        | 220        | 1100      | 1625                     | 12,7    | КВП-В 150/220/1100 | 39 600     |
| 5017  | 150        | 220        | 1200      | 1750                     | 13,8    | КВП-В 150/220/1200 | 42 800     |
| 5018  | 150        | 220        | 1300      | 1875                     | 14,9    | КВП-В 150/220/1300 | 46 100     |
| 5019  | 150        | 220        | 1400      | 2000                     | 15      | КВП-В 150/220/1400 | 49 300     |
| 5020  | 150        | 220        | 1500      | 2125                     | 16      | КВП-В 150/220/1500 | 52 700     |
| 5021  | 150        | 220        | 1600      | 2250                     | 17      | КВП-В 150/220/1600 | 55 200     |
| 5022  | 150        | 220        | 1700      | 2375                     | 18      | КВП-В 150/220/1700 | 58 400     |
| 5023  | 150        | 220        | 1800      | 2500                     | 19      | КВП-В 150/220/1800 | 61 600     |
| 5024  | 150        | 220        | 1900      | 2625                     | 20      | КВП-В 150/220/1900 | 64 900     |
| 5025  | 150        | 220        | 2000      | 2750                     | 21      | КВП-В 150/220/2000 | 68 300     |

| № п/п | Высота, мм | Ширина, мм | Длина, мм | Теплоотдача при 70°С, Вт | Вес, кг | Модель             | Цена, руб. |
|-------|------------|------------|-----------|--------------------------|---------|--------------------|------------|
| 5026  | <b>150</b> | <b>220</b> | 2100      | 2875                     | 22      | КВП-В 150/220/2100 | 71 500     |
| 5027  | 150        | 220        | 2200      | 3000                     | 23      | КВП-В 150/220/2200 | 74 800     |
| 5028  | 150        | 220        | 2300      | 3125                     | 24      | КВП-В 150/220/2300 | 76 200     |
| 5029  | 150        | 220        | 2400      | 3250                     | 25      | КВП-В 150/220/2400 | 79 300     |
| 5030  | 150        | 220        | 2500      | 3375                     | 26      | КВП-В 150/220/2500 | 82 400     |
| 5031  | 150        | 220        | 2600      | 3500                     | 27      | КВП-В 150/220/2600 | 86 400     |
| 5032  | 150        | 220        | 2700      | 3625                     | 28      | КВП-В 150/220/2700 | 91 000     |
| 5033  | 150        | 220        | 2800      | 3750                     | 29      | КВП-В 150/220/2800 | 93 400     |
| 5034  | 150        | 220        | 2900      | 3875                     | 30      | КВП-В 150/220/2900 | 98 700     |
| 5035  | 150        | 220        | 3000      | 4000                     | 31      | КВП-В 150/220/3000 | 103 200    |
| 5036  | 150        | 220        | 3100      | 4125                     | 32      | КВП-В 150/220/3100 | 107 800    |
| 5037  | 150        | 220        | 3200      | 4250                     | 33      | КВП-В 150/220/3200 | 112 100    |
| 5038  | 150        | 220        | 3300      | 4375                     | 34      | КВП-В 150/220/3300 | 113 800    |
| 5039  | 150        | 220        | 3400      | 4500                     | 35      | КВП-В 150/220/3400 | 118 200    |
| 5040  | 150        | 220        | 3500      | 4625                     | 36      | КВП-В 150/220/3500 | 122 700    |
| 5041  | 150        | 220        | 3600      | 4750                     | 37      | КВП-В 150/220/3600 | 127 100    |
| 5042  | 150        | 220        | 3700      | 4875                     | 38      | КВП-В 150/220/3700 | 131 600    |
| 5043  | 150        | 220        | 3800      | 5000                     | 39      | КВП-В 150/220/3800 | 133 700    |
| 5044  | 150        | 220        | 3900      | 5125                     | 40      | КВП-В 150/220/3900 | 138 100    |
| 5045  | 150        | 220        | 4000      | 5250                     | 41      | КВП-В 150/220/4000 | 139 400    |
| 5046  | 150        | 220        | 4100      | 5375                     | 42      | КВП-В 150/220/4100 | 143 100    |
| 5047  | 150        | 220        | 4200      | 5500                     | 43      | КВП-В 150/220/4200 | 147 400    |
| 5048  | 150        | 220        | 4300      | 5625                     | 44      | КВП-В 150/220/4300 | 151 600    |
| 5049  | 150        | 220        | 4400      | 5750                     | 45      | КВП-В 150/220/4400 | 155 900    |
| 5050  | 150        | 220        | 4500      | 5875                     | 46      | КВП-В 150/220/4500 | 160 100    |
| 5051  | 150        | 220        | 4600      | 6000                     | 47      | КВП-В 150/220/4600 | 164 400    |
| 5052  | 150        | 220        | 4700      | 6125                     | 48      | КВП-В 150/220/4700 | 168 600    |
| 5053  | 150        | 220        | 4800      | 6250                     | 49      | КВП-В 150/220/4800 | 172 900    |
| 5054  | 150        | 220        | 4900      | 6375                     | 50      | КВП-В 150/220/4900 | 177 100    |
| 5055  | 150        | 220        | 5000      | 6500                     | 51      | КВП-В 150/220/5000 | 181 400    |

## С ВЕНТИЛЯТОРОМ



Комплектующие (стр.244)

| № п/п | Высота, мм | Ширина, мм | Длина, мм | Теплоотдача при 70°C, Вт | Вес, кг | Модель             | Цена, руб. |
|-------|------------|------------|-----------|--------------------------|---------|--------------------|------------|
| 5056  | 150        | 250        | 600       | 1250                     | 8,6     | КВП-В 150/250/600  | 25 500     |
| 5057  | 150        | 250        | 700       | 1375                     | 10      | КВП-В 150/250/700  | 29 700     |
| 5058  | 150        | 250        | 800       | 1500                     | 11      | КВП-В 150/250/800  | 33 600     |
| 5059  | 150        | 250        | 900       | 1625                     | 12,1    | КВП-В 150/250/900  | 37 200     |
| 5060  | 150        | 250        | 1000      | 1750                     | 13,2    | КВП-В 150/250/1000 | 40 700     |
| 5061  | 150        | 250        | 1100      | 1875                     | 14,3    | КВП-В 150/250/1100 | 44 400     |
| 5062  | 150        | 250        | 1200      | 2000                     | 15,4    | КВП-В 150/250/1200 | 48 100     |
| 5063  | 150        | 250        | 1300      | 2125                     | 16,5    | КВП-В 150/250/1300 | 51 800     |
| 5064  | 150        | 250        | 1400      | 2250                     | 17,6    | КВП-В 150/250/1400 | 54 700     |
| 5065  | 150        | 250        | 1500      | 2375                     | 18,7    | КВП-В 150/250/1500 | 58 400     |
| 5066  | 150        | 250        | 1600      | 2500                     | 19,8    | КВП-В 150/250/1600 | 62 300     |
| 5067  | 150        | 250        | 1700      | 2625                     | 20,9    | КВП-В 150/250/1700 | 65 900     |
| 5068  | 150        | 250        | 1800      | 2750                     | 22      | КВП-В 150/250/1800 | 69 700     |
| 5069  | 150        | 250        | 1900      | 2875                     | 23,1    | КВП-В 150/250/1900 | 71 800     |
| 5070  | 150        | 250        | 2000      | 3000                     | 24,2    | КВП-В 150/250/2000 | 75 500     |

| № п/п | Высота, мм | Ширина, мм | Длина, мм | Тепло-отдача при 70°С, Вт | Вес, кг | Модель             | Цена, руб. |
|-------|------------|------------|-----------|---------------------------|---------|--------------------|------------|
| 5071  | 150        | 250        | 2100      | 3125                      | 25,3    | КВП-В 150/250/2100 | 79 300     |
| 5072  | 150        | 250        | 2200      | 3250                      | 26,4    | КВП-В 150/250/2200 | 83 200     |
| 5073  | 150        | 250        | 2300      | 3375                      | 27,5    | КВП-В 150/250/2300 | 87 000     |
| 5074  | 150        | 250        | 2400      | 3500                      | 28,6    | КВП-В 150/250/2400 | 90 600     |
| 5075  | 150        | 250        | 2500      | 3625                      | 29,7    | КВП-В 150/250/2500 | 94 400     |
| 5076  | 150        | 250        | 2600      | 3750                      | 30,8    | КВП-В 150/250/2600 | 99 300     |
| 5077  | 150        | 250        | 2700      | 3875                      | 31,9    | КВП-В 150/250/2700 | 104 200    |
| 5078  | 150        | 250        | 2800      | 4000                      | 33      | КВП-В 150/250/2800 | 107 300    |
| 5079  | 150        | 250        | 2900      | 4125                      | 34,1    | КВП-В 150/250/2900 | 112 100    |
| 5080  | 150        | 250        | 3000      | 4250                      | 35,2    | КВП-В 150/250/3000 | 116 900    |
| 5081  | 150        | 250        | 3100      | 4375                      | 36,3    | КВП-В 150/250/3100 | 118 700    |
| 5082  | 150        | 250        | 3200      | 4500                      | 37,4    | КВП-В 150/250/3200 | 123 400    |
| 5083  | 150        | 250        | 3300      | 4625                      | 38,5    | КВП-В 150/250/3300 | 128 100    |
| 5084  | 150        | 250        | 3400      | 4750                      | 39,6    | КВП-В 150/250/3400 | 132 800    |
| 5085  | 150        | 250        | 3500      | 4875                      | 40,7    | КВП-В 150/250/3500 | 135 200    |
| 5086  | 150        | 250        | 3600      | 5000                      | 41,8    | КВП-В 150/250/3600 | 137 900    |
| 5087  | 150        | 250        | 3700      | 5125                      | 42,9    | КВП-В 150/250/3700 | 140 100    |
| 5088  | 150        | 250        | 3800      | 5250                      | 44      | КВП-В 150/250/3800 | 147 100    |
| 5089  | 150        | 250        | 3900      | 5375                      | 45,1    | КВП-В 150/250/3900 | 149 300    |
| 5090  | 150        | 250        | 4000      | 5500                      | 46,2    | КВП-В 150/250/4000 | 150 900    |
| 5091  | 150        | 250        | 4100      | 5625                      | 47,3    | КВП-В 150/250/4100 | 154 500    |
| 5092  | 150        | 250        | 4200      | 5750                      | 48,4    | КВП-В 150/250/4200 | 158 900    |
| 5093  | 150        | 250        | 4300      | 5875                      | 49,5    | КВП-В 150/250/4300 | 163 500    |
| 5094  | 150        | 250        | 4400      | 6000                      | 50,6    | КВП-В 150/250/4400 | 167 900    |
| 5095  | 150        | 250        | 4500      | 6125                      | 51,7    | КВП-В 150/250/4500 | 172 400    |
| 5096  | 150        | 250        | 4600      | 6250                      | 52,8    | КВП-В 150/250/4600 | 176 900    |
| 5097  | 150        | 250        | 4700      | 6375                      | 53,9    | КВП-В 150/250/4700 | 181 400    |
| 5098  | 150        | 250        | 4800      | 6500                      | 55      | КВП-В 150/250/4800 | 185 900    |
| 5099  | 150        | 250        | 4900      | 6625                      | 56,1    | КВП-В 150/250/4900 | 190 400    |
| 5100  | 150        | 250        | 5000      | 6750                      | 57,2    | КВП-В 150/250/5000 | 194 800    |

## С ВЕНТИЛЯТОРОМ

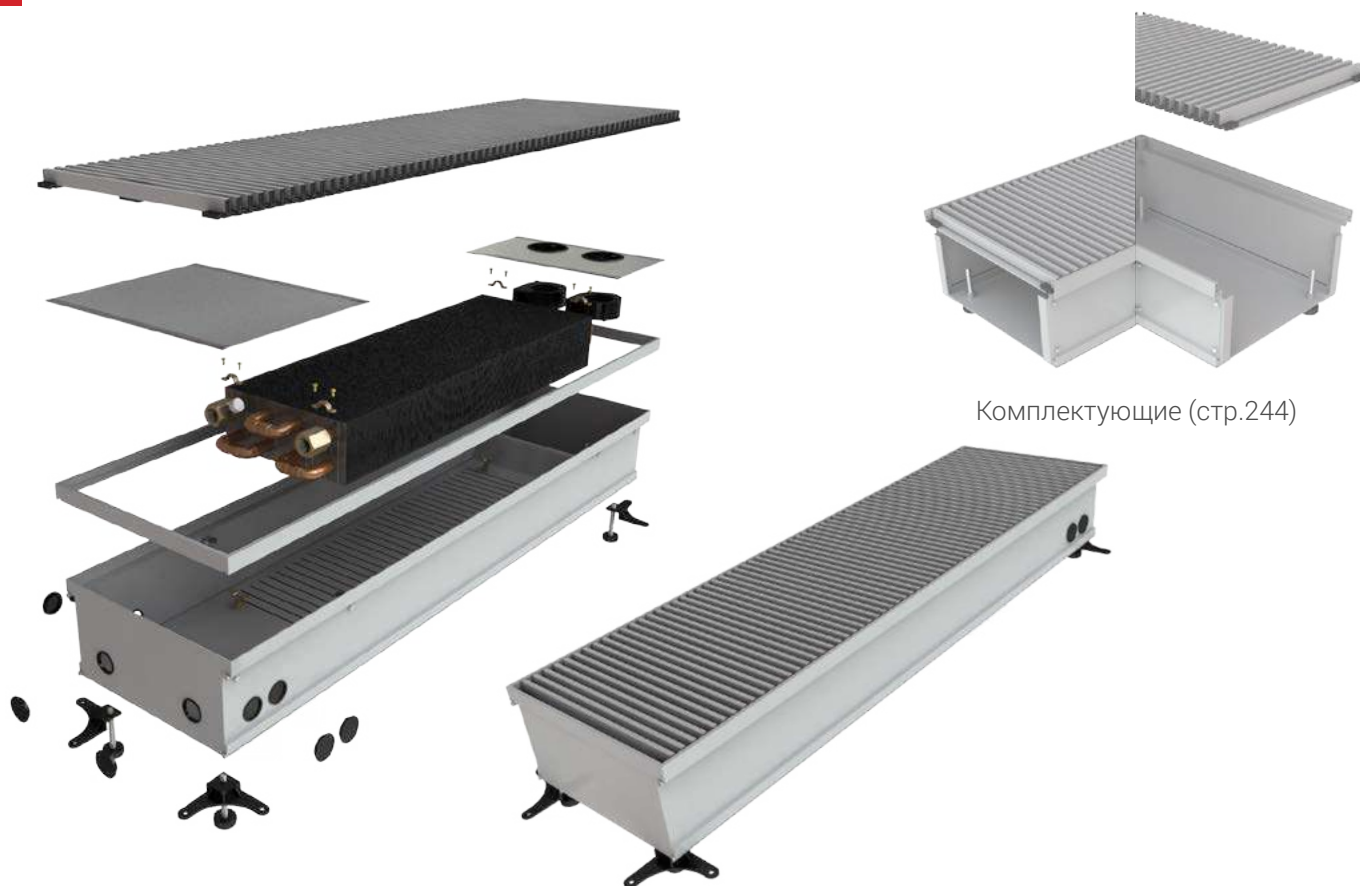

Комплектующие (стр.244)

| № п/п | Высота, мм | Ширина, мм | Длина, мм | Теплоотдача при 70°C, Вт | Вес, кг | Модель             | Цена, руб. |
|-------|------------|------------|-----------|--------------------------|---------|--------------------|------------|
| 5101  | 150        | 280        | 600       | 900                      | 9,1     | КВП-В 150/280/600  | 27 100     |
| 5102  | 150        | 280        | 700       | 1100                     | 10,4    | КВП-В 150/280/700  | 31 200     |
| 5103  | 150        | 280        | 800       | 1300                     | 11,6    | КВП-В 150/280/800  | 35 100     |
| 5104  | 150        | 280        | 900       | 1500                     | 12,8    | КВП-В 150/280/900  | 39 200     |
| 5105  | 150        | 280        | 1000      | 1700                     | 14      | КВП-В 150/280/1000 | 42 300     |
| 5106  | 150        | 280        | 1100      | 1900                     | 15,2    | КВП-В 150/280/1100 | 46 800     |
| 5107  | 150        | 280        | 1200      | 2100                     | 16,4    | КВП-В 150/280/1200 | 50 900     |
| 5108  | 150        | 280        | 1300      | 2300                     | 17,6    | КВП-В 150/280/1300 | 55 200     |
| 5109  | 150        | 280        | 1400      | 2500                     | 18,8    | КВП-В 150/280/1400 | 58 400     |
| 5110  | 150        | 280        | 1500      | 2700                     | 20      | КВП-В 150/280/1500 | 62 400     |
| 5111  | 150        | 280        | 1600      | 2900                     | 21,2    | КВП-В 150/280/1600 | 65 800     |
| 5112  | 150        | 280        | 1700      | 3100                     | 22,4    | КВП-В 150/280/1700 | 69 900     |
| 5113  | 150        | 280        | 1800      | 3300                     | 23,6    | КВП-В 150/280/1800 | 73 600     |
| 5114  | 150        | 280        | 1900      | 3500                     | 24,8    | КВП-В 150/280/1900 | 77 400     |
| 5115  | 150        | 280        | 2000      | 3700                     | 26      | КВП-В 150/280/2000 | 79 500     |



| № п/п | Высота, мм | Ширина, мм | Длина, мм | Тепло-отдача при 70°С, Вт | Вес, кг | Модель             | Цена, руб. |
|-------|------------|------------|-----------|---------------------------|---------|--------------------|------------|
| 5116  | 150        | 280        | 2100      | 3900                      | 27,2    | КВП-В 150/280/2100 | 83 000     |
| 5117  | 150        | 280        | 2200      | 4100                      | 28,4    | КВП-В 150/280/2200 | 86 300     |
| 5118  | 150        | 280        | 2300      | 4300                      | 29,6    | КВП-В 150/280/2300 | 90 000     |
| 5119  | 150        | 280        | 2400      | 4500                      | 30,8    | КВП-В 150/280/2400 | 93 400     |
| 5120  | 150        | 280        | 2500      | 4700                      | 32      | КВП-В 150/280/2500 | 96 800     |
| 5121  | 150        | 280        | 2600      | 4900                      | 33,2    | КВП-В 150/280/2600 | 101 200    |
| 5122  | 150        | 280        | 2700      | 5100                      | 34,4    | КВП-В 150/280/2700 | 106 400    |
| 5123  | 150        | 280        | 2800      | 5300                      | 35,6    | КВП-В 150/280/2800 | 111 500    |
| 5124  | 150        | 280        | 2900      | 5500                      | 36,8    | КВП-В 150/280/2900 | 114 800    |
| 5125  | 150        | 280        | 3000      | 5700                      | 38      | КВП-В 150/280/3000 | 120 100    |
| 5126  | 150        | 280        | 3100      | 5900                      | 39,2    | КВП-В 150/280/3100 | 125 300    |
| 5127  | 150        | 280        | 3200      | 6100                      | 40,4    | КВП-В 150/280/3200 | 129 400    |
| 5128  | 150        | 280        | 3300      | 6300                      | 41,6    | КВП-В 150/280/3300 | 132 300    |
| 5129  | 150        | 280        | 3400      | 6500                      | 42,8    | КВП-В 150/280/3400 | 137 300    |
| 5130  | 150        | 280        | 3500      | 6700                      | 44      | КВП-В 150/280/3500 | 142 200    |
| 5131  | 150        | 280        | 3600      | 6900                      | 45,2    | КВП-В 150/280/3600 | 146 900    |
| 5132  | 150        | 280        | 3700      | 7100                      | 46,4    | КВП-В 150/280/3700 | 149 100    |
| 5133  | 150        | 280        | 3800      | 7300                      | 47,6    | КВП-В 150/280/3800 | 153 700    |
| 5134  | 150        | 280        | 3900      | 7500                      | 48,8    | КВП-В 150/280/3900 | 158 300    |
| 5135  | 150        | 280        | 4000      | 7700                      | 50      | КВП-В 150/280/4000 | 162 900    |
| 5136  | 150        | 280        | 4100      | 7900                      | 51,2    | КВП-В 150/280/4100 | 167 500    |
| 5137  | 150        | 280        | 4200      | 8100                      | 52,4    | КВП-В 150/280/4200 | 168 200    |
| 5138  | 150        | 280        | 4300      | 8300                      | 53,6    | КВП-В 150/280/4300 | 172 200    |
| 5139  | 150        | 280        | 4400      | 8500                      | 54,8    | КВП-В 150/280/4400 | 176 600    |
| 5140  | 150        | 280        | 4500      | 8700                      | 56      | КВП-В 150/280/4500 | 181 200    |
| 5141  | 150        | 280        | 4600      | 8900                      | 56,2    | КВП-В 150/280/4600 | 185 700    |
| 5142  | 150        | 280        | 4700      | 9100                      | 57,4    | КВП-В 150/280/4700 | 190 100    |
| 5143  | 150        | 280        | 4800      | 9300                      | 58,6    | КВП-В 150/280/4800 | 194 600    |
| 5144  | 150        | 280        | 4900      | 9500                      | 59,8    | КВП-В 150/280/4900 | 199 100    |
| 5145  | 150        | 280        | 5000      | 9700                      | 61      | КВП-В 150/280/5000 | 203 600    |

## С ВЕНТИЛЯТОРОМ

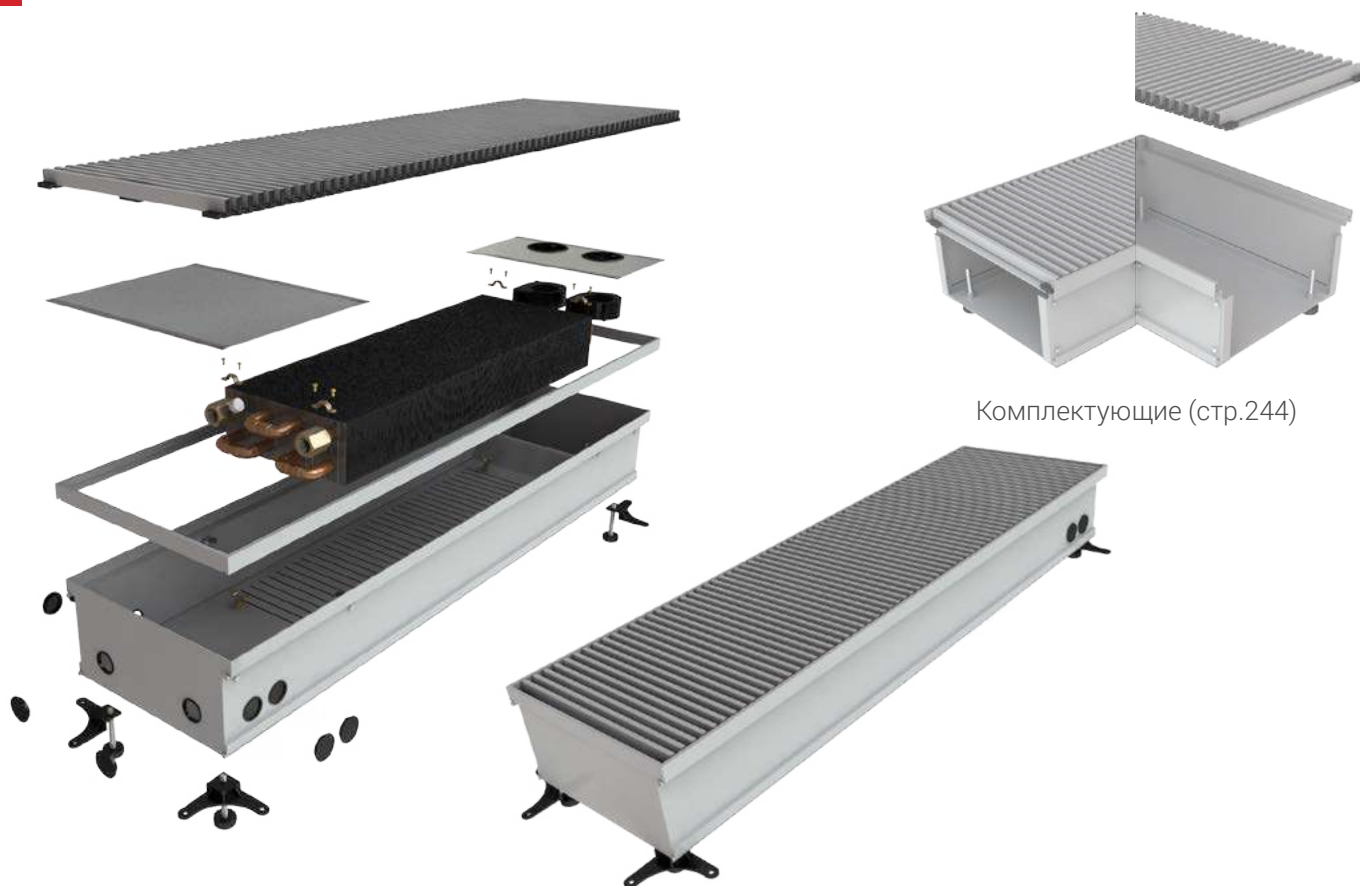

Комплектующие (стр.244)

| № п/п | Высота, мм | Ширина, мм | Длина, мм | Теплоотдача при 70°C, Вт | Вес, кг | Модель             | Цена, руб. |
|-------|------------|------------|-----------|--------------------------|---------|--------------------|------------|
| 5146  | 150        | 300        | 600       | 925                      | 9,3     | КВП-В 150/300/600  | 28 400     |
| 5147  | 150        | 300        | 700       | 1125                     | 10,8    | КВП-В 150/300/700  | 32 800     |
| 5148  | 150        | 300        | 800       | 1325                     | 12,1    | КВП-В 150/300/800  | 36 800     |
| 5149  | 150        | 300        | 900       | 1525                     | 13,4    | КВП-В 150/300/900  | 40 900     |
| 5150  | 150        | 300        | 1000      | 1725                     | 14,7    | КВП-В 150/300/1000 | 43 900     |
| 5151  | 150        | 300        | 1100      | 1925                     | 16      | КВП-В 150/300/1100 | 48 700     |
| 5152  | 150        | 300        | 1200      | 2125                     | 17,3    | КВП-В 150/300/1200 | 52 700     |
| 5153  | 150        | 300        | 1300      | 2325                     | 18,6    | КВП-В 150/300/1300 | 56 900     |
| 5154  | 150        | 300        | 1400      | 2525                     | 19,9    | КВП-В 150/300/1400 | 60 200     |
| 5155  | 150        | 300        | 1500      | 2725                     | 21,2    | КВП-В 150/300/1500 | 64 400     |
| 5156  | 150        | 300        | 1600      | 2925                     | 22,5    | КВП-В 150/300/1600 | 67 600     |
| 5157  | 150        | 300        | 1700      | 3125                     | 23,8    | КВП-В 150/300/1700 | 71 700     |
| 5158  | 150        | 300        | 1800      | 3325                     | 25,1    | КВП-В 150/300/1800 | 75 300     |
| 5159  | 150        | 300        | 1900      | 3525                     | 26,4    | КВП-В 150/300/1900 | 79 400     |
| 5160  | 150        | 300        | 2000      | 3725                     | 27,7    | КВП-В 150/300/2000 | 83 400     |

| № п/п | Высота, мм | Ширина, мм | Длина, мм | Тепло-отдача при 70°С, Вт | Вес, кг | Модель             | Цена, руб. |
|-------|------------|------------|-----------|---------------------------|---------|--------------------|------------|
| 5161  | 150        | 300        | 2100      | 3925                      | 29      | КВП-В 150/300/2100 | 87 300     |
| 5162  | 150        | 300        | 2200      | 4125                      | 30,3    | КВП-В 150/300/2200 | 91 300     |
| 5163  | 150        | 300        | 2300      | 4325                      | 31,6    | КВП-В 150/300/2300 | 93 800     |
| 5164  | 150        | 300        | 2400      | 4525                      | 32,9    | КВП-В 150/300/2400 | 97 600     |
| 5165  | 150        | 300        | 2500      | 4725                      | 34,2    | КВП-В 150/300/2500 | 101 400    |
| 5166  | 150        | 300        | 2600      | 4925                      | 35,5    | КВП-В 150/300/2600 | 103 400    |
| 5167  | 150        | 300        | 2700      | 5125                      | 36,8    | КВП-В 150/300/2700 | 109 100    |
| 5168  | 150        | 300        | 2800      | 5325                      | 38,1    | КВП-В 150/300/2800 | 113 300    |
| 5169  | 150        | 300        | 2900      | 5525                      | 39,4    | КВП-В 150/300/2900 | 118 500    |
| 5170  | 150        | 300        | 3000      | 5725                      | 40,7    | КВП-В 150/300/3000 | 123 900    |
| 5171  | 150        | 300        | 3100      | 5925                      | 42      | КВП-В 150/300/3100 | 129 000    |
| 5172  | 150        | 300        | 3200      | 6125                      | 43,3    | КВП-В 150/300/3200 | 131 900    |
| 5173  | 150        | 300        | 3300      | 6325                      | 44,6    | КВП-В 150/300/3300 | 136 900    |
| 5174  | 150        | 300        | 3400      | 6525                      | 45,9    | КВП-В 150/300/3400 | 138 500    |
| 5175  | 150        | 300        | 3500      | 6725                      | 47,2    | КВП-В 150/300/3500 | 143 500    |
| 5176  | 150        | 300        | 3600      | 6925                      | 48,5    | КВП-В 150/300/3600 | 148 400    |
| 5177  | 150        | 300        | 3700      | 7125                      | 49,8    | КВП-В 150/300/3700 | 153 300    |
| 5178  | 150        | 300        | 3800      | 7325                      | 51,1    | КВП-В 150/300/3800 | 158 300    |
| 5179  | 150        | 300        | 3900      | 7525                      | 52,4    | КВП-В 150/300/3900 | 163 200    |
| 5180  | 150        | 300        | 4000      | 7725                      | 53,7    | КВП-В 150/300/4000 | 168 200    |
| 5181  | 150        | 300        | 4100      | 7925                      | 55      | КВП-В 150/300/4100 | 173 100    |
| 5182  | 150        | 300        | 4200      | 8125                      | 56,3    | КВП-В 150/300/4200 | 178 100    |
| 5183  | 150        | 300        | 4300      | 8325                      | 57,6    | КВП-В 150/300/4300 | 182 900    |
| 5184  | 150        | 300        | 4400      | 8525                      | 58,9    | КВП-В 150/300/4400 | 187 900    |
| 5185  | 150        | 300        | 4500      | 8725                      | 60,2    | КВП-В 150/300/4500 | 192 800    |
| 5186  | 150        | 300        | 4600      | 8925                      | 61,5    | КВП-В 150/300/4600 | 197 700    |
| 5187  | 150        | 300        | 4700      | 9125                      | 62,8    | КВП-В 150/300/4700 | 202 800    |
| 5188  | 150        | 300        | 4800      | 9325                      | 64,1    | КВП-В 150/300/4800 | 207 700    |
| 5189  | 150        | 300        | 4900      | 9525                      | 65,4    | КВП-В 150/300/4900 | 212 700    |
| 5190  | 150        | 300        | 5000      | 9725                      | 66,7    | КВП-В 150/300/5000 | 217 600    |

## С ВЕНТИЛЯТОРОМ



| № п/п | Высота, мм | Ширина, мм | Длина, мм | Теплоотдача при 70°C, Вт | Вес, кг | Модель             | Цена, руб. |
|-------|------------|------------|-----------|--------------------------|---------|--------------------|------------|
| 5191  | 150        | 330        | 600       | 1188                     | 9,9     | КВП-В 150/330/600  | 29 800     |
| 5192  | 150        | 330        | 700       | 1400                     | 11,3    | КВП-В 150/330/700  | 34 400     |
| 5193  | 150        | 330        | 800       | 1613                     | 12,7    | КВП-В 150/330/800  | 38 700     |
| 5194  | 150        | 330        | 900       | 1825                     | 14,1    | КВП-В 150/330/900  | 42 400     |
| 5195  | 150        | 330        | 1000      | 2038                     | 15,5    | КВП-В 150/330/1000 | 45 700     |
| 5196  | 150        | 330        | 1100      | 2250                     | 16,9    | КВП-В 150/330/1100 | 50 600     |
| 5197  | 150        | 330        | 1200      | 2463                     | 18,3    | КВП-В 150/330/1200 | 54 800     |
| 5198  | 150        | 330        | 1300      | 2675                     | 19,7    | КВП-В 150/330/1300 | 59 100     |
| 5199  | 150        | 330        | 1400      | 2888                     | 21,1    | КВП-В 150/330/1400 | 62 400     |
| 5200  | 150        | 330        | 1500      | 3100                     | 22,5    | КВП-В 150/330/1500 | 66 700     |
| 5201  | 150        | 330        | 1600      | 3313                     | 23,9    | КВП-В 150/330/1600 | 70 800     |
| 5202  | 150        | 330        | 1700      | 3525                     | 25,3    | КВП-В 150/330/1700 | 74 100     |
| 5203  | 150        | 330        | 1800      | 3738                     | 26,7    | КВП-В 150/330/1800 | 78 400     |
| 5204  | 150        | 330        | 1900      | 3950                     | 28,1    | КВП-В 150/330/1900 | 82 800     |
| 5205  | 150        | 330        | 2000      | 4163                     | 29,5    | КВП-В 150/330/2000 | 86 400     |

| № п/п | Высота, мм | Ширина, мм | Длина, мм | Тепло-отдача при 70°С, Вт | Вес, кг | Модель             | Цена, руб. |
|-------|------------|------------|-----------|---------------------------|---------|--------------------|------------|
| 5206  | 150        | 330        | 2100      | 4375                      | 30,9    | КВП-В 150/330/2100 | 90 300     |
| 5207  | 150        | 330        | 2200      | 4588                      | 32,3    | КВП-В 150/330/2200 | 94 300     |
| 5208  | 150        | 330        | 2300      | 4800                      | 33,7    | КВП-В 150/330/2300 | 98 200     |
| 5209  | 150        | 330        | 2400      | 5013                      | 35,1    | КВП-В 150/330/2400 | 102 200    |
| 5210  | 150        | 330        | 2500      | 5225                      | 36,5    | КВП-В 150/330/2500 | 104 500    |
| 5211  | 150        | 330        | 2600      | 5438                      | 37,9    | КВП-В 150/330/2600 | 109 300    |
| 5212  | 150        | 330        | 2700      | 5650                      | 39,3    | КВП-В 150/330/2700 | 111 900    |
| 5213  | 150        | 330        | 2800      | 5863                      | 40,7    | КВП-В 150/330/2800 | 117 200    |
| 5214  | 150        | 330        | 2900      | 6075                      | 42,1    | КВП-В 150/330/2900 | 122 400    |
| 5215  | 150        | 330        | 3000      | 6288                      | 43,5    | КВП-В 150/330/3000 | 127 800    |
| 5216  | 150        | 330        | 3100      | 6500                      | 44,9    | КВП-В 150/330/3100 | 133 200    |
| 5217  | 150        | 330        | 3200      | 6713                      | 46,3    | КВП-В 150/330/3200 | 138 800    |
| 5218  | 150        | 330        | 3300      | 6925                      | 47,7    | КВП-В 150/330/3300 | 141 900    |
| 5219  | 150        | 330        | 3400      | 7138                      | 49,1    | КВП-В 150/330/3400 | 147 300    |
| 5220  | 150        | 330        | 3500      | 7350                      | 50,5    | КВП-В 150/330/3500 | 148 900    |
| 5221  | 150        | 330        | 3600      | 7563                      | 51,9    | КВП-В 150/330/3600 | 154 100    |
| 5222  | 150        | 330        | 3700      | 7775                      | 53,3    | КВП-В 150/330/3700 | 159 400    |
| 5223  | 150        | 330        | 3800      | 7988                      | 54,7    | КВП-В 150/330/3800 | 164 700    |
| 5224  | 150        | 330        | 3900      | 8200                      | 56,1    | КВП-В 150/330/3900 | 170 000    |
| 5225  | 150        | 330        | 4000      | 8413                      | 57,5    | КВП-В 150/330/4000 | 175 300    |
| 5226  | 150        | 330        | 4100      | 8625                      | 58,9    | КВП-В 150/330/4100 | 180 600    |
| 5227  | 150        | 330        | 4200      | 8838                      | 60,3    | КВП-В 150/330/4200 | 185 900    |
| 5228  | 150        | 330        | 4300      | 9050                      | 61,7    | КВП-В 150/330/4300 | 191 200    |
| 5229  | 150        | 330        | 4400      | 9263                      | 63,1    | КВП-В 150/330/4400 | 196 500    |
| 5230  | 150        | 330        | 4500      | 9475                      | 64,5    | КВП-В 150/330/4500 | 201 800    |
| 5231  | 150        | 330        | 4600      | 9688                      | 65,9    | КВП-В 150/330/4600 | 207 000    |
| 5232  | 150        | 330        | 4700      | 9900                      | 67,3    | КВП-В 150/330/4700 | 212 300    |
| 5233  | 150        | 330        | 4800      | 10113                     | 68,7    | КВП-В 150/330/4800 | 217 600    |
| 5234  | 150        | 330        | 4900      | 10325                     | 70,1    | КВП-В 150/330/4900 | 222 900    |
| 5235  | 150        | 330        | 5000      | 10538                     | 71,5    | КВП-В 150/330/5000 | 228 200    |

## С ВЕНТИЛЯТОРОМ



Комплектующие (стр.244)

| № п/п | Высота, мм | Ширина, мм | Длина, мм | Теплоотдача при 70°C, Вт | Вес, кг | Модель             | Цена, руб. |
|-------|------------|------------|-----------|--------------------------|---------|--------------------|------------|
| 5236  | 150        | 350        | 600       | 1463                     | 10,5    | КВП-В 150/350/600  | 32 300     |
| 5237  | 150        | 350        | 700       | 1675                     | 12      | КВП-В 150/350/700  | 36 900     |
| 5238  | 150        | 350        | 800       | 1888                     | 13,5    | КВП-В 150/350/800  | 41 300     |
| 5239  | 150        | 350        | 900       | 2100                     | 15      | КВП-В 150/350/900  | 45 200     |
| 5240  | 150        | 350        | 1000      | 2313                     | 16,5    | КВП-В 150/350/1000 | 49 300     |
| 5241  | 150        | 350        | 1100      | 2525                     | 18      | КВП-В 150/350/1100 | 53 700     |
| 5242  | 150        | 350        | 1200      | 2738                     | 19,5    | КВП-В 150/350/1200 | 57 400     |
| 5243  | 150        | 350        | 1300      | 2950                     | 21      | КВП-В 150/350/1300 | 61 800     |
| 5244  | 150        | 350        | 1400      | 3163                     | 22,5    | КВП-В 150/350/1400 | 66 500     |
| 5245  | 150        | 350        | 1500      | 3375                     | 24      | КВП-В 150/350/1500 | 71 100     |
| 5246  | 150        | 350        | 1600      | 3588                     | 25,5    | КВП-В 150/350/1600 | 73 800     |
| 5247  | 150        | 350        | 1700      | 3800                     | 27      | КВП-В 150/350/1700 | 78 000     |
| 5248  | 150        | 350        | 1800      | 4013                     | 28,5    | КВП-В 150/350/1800 | 82 500     |
| 5249  | 150        | 350        | 1900      | 4225                     | 30      | КВП-В 150/350/1900 | 86 900     |
| 5250  | 150        | 350        | 2000      | 4438                     | 31,5    | КВП-В 150/350/2000 | 91 300     |

| № п/п | Высота, мм | Ширина, мм | Длина, мм | Теплоотдача при 70°C, Вт | Вес, кг | Модель             | Цена, руб. |
|-------|------------|------------|-----------|--------------------------|---------|--------------------|------------|
| 5251  | <b>150</b> | <b>350</b> | 2100      | 4650                     | 33      | КВП-В 150/350/2100 | 95 800     |
| 5252  | 150        | 350        | 2200      | 4863                     | 34,5    | КВП-В 150/350/2200 | 98 700     |
| 5253  | 150        | 350        | 2300      | 5075                     | 36      | КВП-В 150/350/2300 | 103 100    |
| 5254  | 150        | 350        | 2400      | 5288                     | 37,5    | КВП-В 150/350/2400 | 107 500    |
| 5255  | 150        | 350        | 2500      | 5500                     | 39      | КВП-В 150/350/2500 | 111 900    |
| 5256  | 150        | 350        | 2600      | 5713                     | 40,5    | КВП-В 150/350/2600 | 115 800    |
| 5257  | 150        | 350        | 2700      | 5925                     | 42      | КВП-В 150/350/2700 | 121 300    |
| 5258  | 150        | 350        | 2800      | 6138                     | 43,5    | КВП-В 150/350/2800 | 123 800    |
| 5259  | 150        | 350        | 2900      | 6350                     | 45      | КВП-В 150/350/2900 | 129 200    |
| 5260  | 150        | 350        | 3000      | 6563                     | 46,5    | КВП-В 150/350/3000 | 134 600    |
| 5261  | 150        | 350        | 3100      | 6775                     | 48      | КВП-В 150/350/3100 | 140 100    |
| 5262  | 150        | 350        | 3200      | 6988                     | 49,5    | КВП-В 150/350/3200 | 143 200    |
| 5263  | 150        | 350        | 3300      | 7200                     | 51      | КВП-В 150/350/3300 | 148 600    |
| 5264  | 150        | 350        | 3400      | 7413                     | 52,5    | КВП-В 150/350/3400 | 154 200    |
| 5265  | 150        | 350        | 3500      | 7625                     | 54      | КВП-В 150/350/3500 | 159 700    |
| 5266  | 150        | 350        | 3600      | 7838                     | 55,5    | КВП-В 150/350/3600 | 160 900    |
| 5267  | 150        | 350        | 3700      | 8050                     | 57      | КВП-В 150/350/3700 | 166 200    |
| 5268  | 150        | 350        | 3800      | 8263                     | 58,5    | КВП-В 150/350/3800 | 171 900    |
| 5269  | 150        | 350        | 3900      | 8475                     | 60      | КВП-В 150/350/3900 | 177 100    |
| 5270  | 150        | 350        | 4000      | 8688                     | 61,5    | КВП-В 150/350/4000 | 182 400    |
| 5271  | 150        | 350        | 4100      | 8900                     | 63      | КВП-В 150/350/4100 | 187 700    |
| 5272  | 150        | 350        | 4200      | 9113                     | 64,5    | КВП-В 150/350/4200 | 192 900    |
| 5273  | 150        | 350        | 4300      | 9325                     | 66      | КВП-В 150/350/4300 | 198 300    |
| 5274  | 150        | 350        | 4400      | 9538                     | 67,5    | КВП-В 150/350/4400 | 203 600    |
| 5275  | 150        | 350        | 4500      | 9750                     | 69      | КВП-В 150/350/4500 | 208 900    |
| 5276  | 150        | 350        | 4600      | 9963                     | 70,5    | КВП-В 150/350/4600 | 214 400    |
| 5277  | 150        | 350        | 4700      | 10175                    | 72      | КВП-В 150/350/4700 | 219 900    |
| 5278  | 150        | 350        | 4800      | 10388                    | 73,5    | КВП-В 150/350/4800 | 225 400    |
| 5279  | 150        | 350        | 4900      | 10600                    | 75      | КВП-В 150/350/4900 | 230 900    |
| 5280  | 150        | 350        | 5000      | 10813                    | 76,5    | КВП-В 150/350/5000 | 236 500    |

## С ВЕНТИЛЯТОРОМ

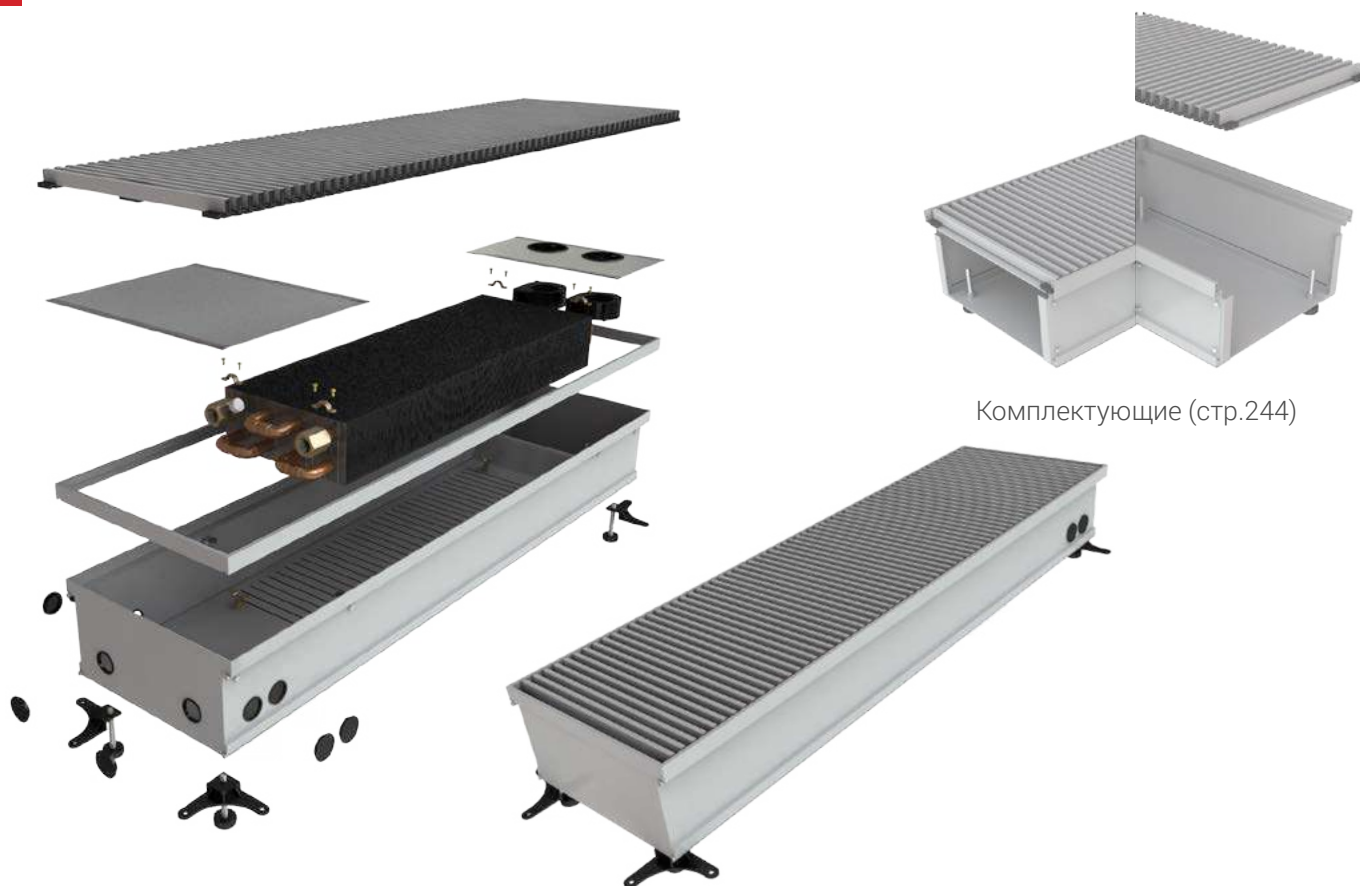

Комплектующие (стр.244)

| № п/п | Высота, мм | Ширина, мм | Длина, мм | Теплоотдача при 70°C, Вт | Вес, кг | Модель             | Цена, руб. |
|-------|------------|------------|-----------|--------------------------|---------|--------------------|------------|
| 5281  | 150        | 380        | 600       | 2013                     | 11      | КВП-В 150/380/600  | 33 800     |
| 5282  | 150        | 380        | 700       | 2225                     | 12,7    | КВП-В 150/380/700  | 38 700     |
| 5283  | 150        | 380        | 800       | 2438                     | 14,4    | КВП-В 150/380/800  | 43 100     |
| 5284  | 150        | 380        | 900       | 2650                     | 16,1    | КВП-В 150/380/900  | 47 200     |
| 5285  | 150        | 380        | 1000      | 2863                     | 17,8    | КВП-В 150/380/1000 | 50 900     |
| 5286  | 150        | 380        | 1100      | 3075                     | 19,5    | КВП-В 150/380/1100 | 55 600     |
| 5287  | 150        | 380        | 1200      | 3288                     | 21,2    | КВП-В 150/380/1200 | 60 100     |
| 5288  | 150        | 380        | 1300      | 3500                     | 22,9    | КВП-В 150/380/1300 | 64 700     |
| 5289  | 150        | 380        | 1400      | 3713                     | 24,6    | КВП-В 150/380/1400 | 69 500     |
| 5290  | 150        | 380        | 1500      | 3925                     | 26,3    | КВП-В 150/380/1500 | 72 900     |
| 5291  | 150        | 380        | 1600      | 4138                     | 28      | КВП-В 150/380/1600 | 77 600     |
| 5292  | 150        | 380        | 1700      | 4350                     | 29,7    | КВП-В 150/380/1700 | 82 400     |
| 5293  | 150        | 380        | 1800      | 4563                     | 31,4    | КВП-В 150/380/1800 | 85 000     |
| 5294  | 150        | 380        | 1900      | 4775                     | 33,1    | КВП-В 150/380/1900 | 89 800     |
| 5295  | 150        | 380        | 2000      | 4988                     | 34,8    | КВП-В 150/380/2000 | 92 900     |



| № п/п | Высота, мм | Ширина, мм | Длина, мм | Тепло-отдача при 70°C, Вт | Вес, кг | Модель             | Цена, руб. |
|-------|------------|------------|-----------|---------------------------|---------|--------------------|------------|
| 5296  | 150        | 380        | 2100      | 5200                      | 36,5    | КВП-В 150/380/2100 | 97 600     |
| 5297  | 150        | 380        | 2200      | 5413                      | 38,2    | КВП-В 150/380/2200 | 102 300    |
| 5298  | 150        | 380        | 2300      | 5625                      | 39,9    | КВП-В 150/380/2300 | 106 900    |
| 5299  | 150        | 380        | 2400      | 5838                      | 41,6    | КВП-В 150/380/2400 | 111 700    |
| 5300  | 150        | 380        | 2500      | 6050                      | 43,3    | КВП-В 150/380/2500 | 116 400    |
| 5301  | 150        | 380        | 2600      | 6263                      | 45      | КВП-В 150/380/2600 | 121 100    |
| 5302  | 150        | 380        | 2700      | 6475                      | 46,7    | КВП-В 150/380/2700 | 126 600    |
| 5303  | 150        | 380        | 2800      | 6688                      | 48,4    | КВП-В 150/380/2800 | 129 300    |
| 5304  | 150        | 380        | 2900      | 6900                      | 50,1    | КВП-В 150/380/2900 | 135 200    |
| 5305  | 150        | 380        | 3000      | 7113                      | 51,8    | КВП-В 150/380/3000 | 140 900    |
| 5306  | 150        | 380        | 3100      | 7325                      | 53,5    | КВП-В 150/380/3100 | 146 700    |
| 5307  | 150        | 380        | 3200      | 7538                      | 55,2    | КВП-В 150/380/3200 | 152 600    |
| 5308  | 150        | 380        | 3300      | 7750                      | 26,9    | КВП-В 150/380/3300 | 158 400    |
| 5309  | 150        | 380        | 3400      | 7963                      | 58,6    | КВП-В 150/380/3400 | 161 600    |
| 5310  | 150        | 380        | 3500      | 8175                      | 60,3    | КВП-В 150/380/3500 | 167 200    |
| 5311  | 150        | 380        | 3600      | 8388                      | 62      | КВП-В 150/380/3600 | 172 900    |
| 5312  | 150        | 380        | 3700      | 8600                      | 63,7    | КВП-В 150/380/3700 | 174 300    |
| 5313  | 150        | 380        | 3800      | 8813                      | 65,4    | КВП-В 150/380/3800 | 179 800    |
| 5314  | 150        | 380        | 3900      | 9025                      | 67,1    | КВП-В 150/380/3900 | 185 400    |
| 5315  | 150        | 380        | 4000      | 9238                      | 68,8    | КВП-В 150/380/4000 | 191 100    |
| 5316  | 150        | 380        | 4100      | 9450                      | 70,5    | КВП-В 150/380/4100 | 196 600    |
| 5317  | 150        | 380        | 4200      | 9663                      | 72,2    | КВП-В 150/380/4200 | 202 200    |
| 5318  | 150        | 380        | 4300      | 9875                      | 73,9    | КВП-В 150/380/4300 | 207 700    |
| 5319  | 150        | 380        | 4400      | 10088                     | 75,6    | КВП-В 150/380/4400 | 213 400    |
| 5320  | 150        | 380        | 4500      | 10300                     | 77,3    | КВП-В 150/380/4500 | 218 900    |
| 5321  | 150        | 380        | 4600      | 10513                     | 79      | КВП-В 150/380/4600 | 224 500    |
| 5322  | 150        | 380        | 4700      | 10725                     | 80,7    | КВП-В 150/380/4700 | 230 200    |
| 5323  | 150        | 380        | 4800      | 10938                     | 82,4    | КВП-В 150/380/4800 | 235 800    |
| 5324  | 150        | 380        | 4900      | 11150                     | 84,1    | КВП-В 150/380/4900 | 241 400    |
| 5325  | 150        | 380        | 5000      | 11363                     | 85,8    | КВП-В 150/380/5000 | 247 100    |

## С ВЕНТИЛЯТОРОМ

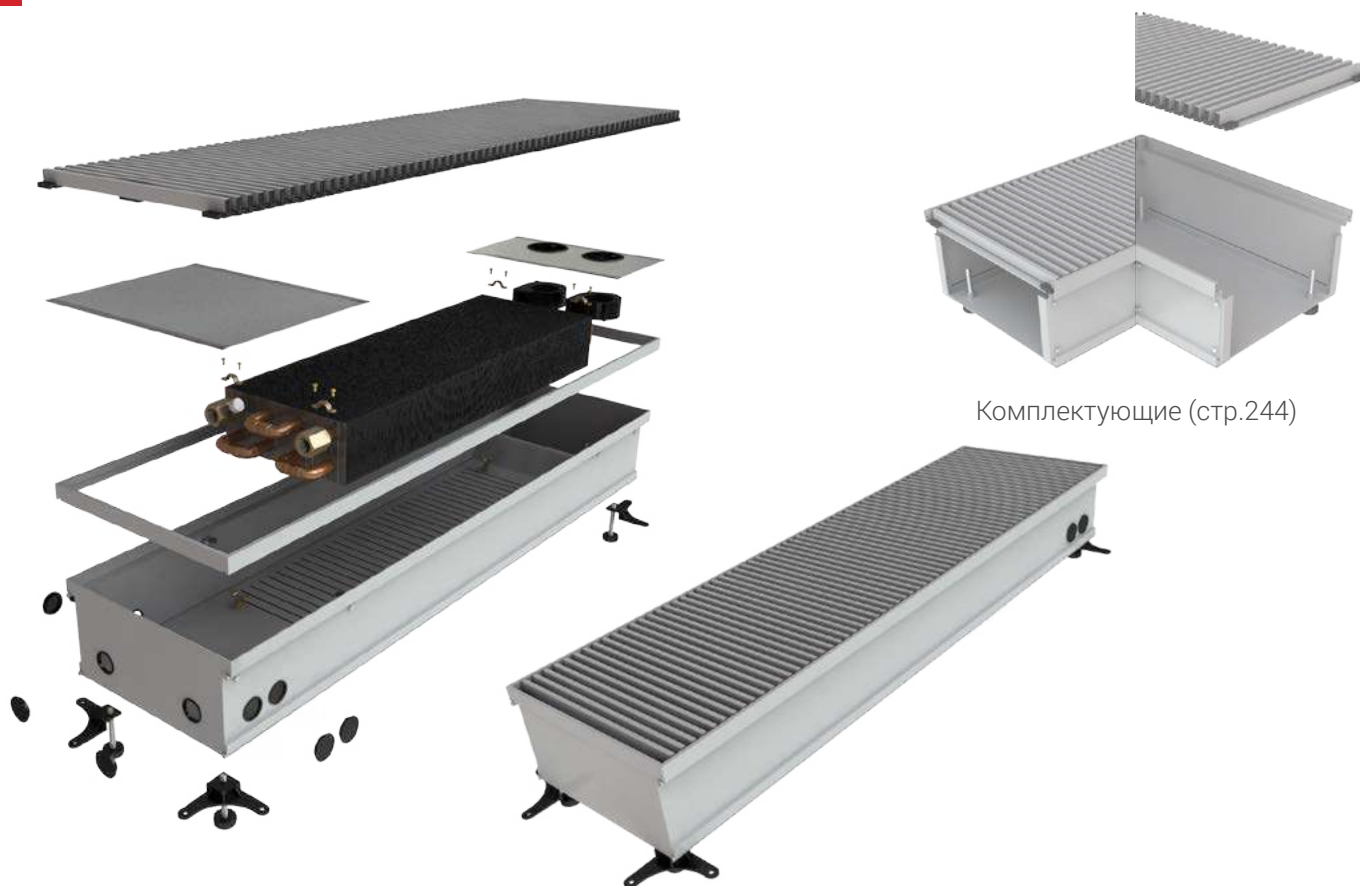

Комплектующие (стр.244)

| № п/п | Высота, мм | Ширина, мм | Длина, мм | Теплоотдача при 70°C, Вт | Вес, кг | Модель             | Цена, руб. |
|-------|------------|------------|-----------|--------------------------|---------|--------------------|------------|
| 5326  | 150        | 400        | 600       | 2338                     | 11,5    | КВП-В 150/400/600  | 35 500     |
| 5327  | 150        | 400        | 700       | 2550                     | 13,2    | КВП-В 150/400/700  | 40 300     |
| 5328  | 150        | 400        | 800       | 2763                     | 15      | КВП-В 150/400/800  | 44 800     |
| 5329  | 150        | 400        | 900       | 2975                     | 16,8    | КВП-В 150/400/900  | 49 100     |
| 5330  | 150        | 400        | 1000      | 3188                     | 18,6    | КВП-В 150/400/1000 | 52 800     |
| 5331  | 150        | 400        | 1100      | 3400                     | 20,4    | КВП-В 150/400/1100 | 57 600     |
| 5332  | 150        | 400        | 1200      | 3613                     | 22,2    | КВП-В 150/400/1200 | 62 400     |
| 5333  | 150        | 400        | 1300      | 3825                     | 24      | КВП-В 150/400/1300 | 66 100     |
| 5334  | 150        | 400        | 1400      | 4038                     | 25,8    | КВП-В 150/400/1400 | 70 900     |
| 5335  | 150        | 400        | 1500      | 4250                     | 27,6    | КВП-В 150/400/1500 | 75 900     |
| 5336  | 150        | 400        | 1600      | 4463                     | 29,4    | КВП-В 150/400/1600 | 80 800     |
| 5337  | 150        | 400        | 1700      | 4675                     | 31,2    | КВП-В 150/400/1700 | 83 700     |
| 5338  | 150        | 400        | 1800      | 4888                     | 33      | КВП-В 150/400/1800 | 88 500     |
| 5339  | 150        | 400        | 1900      | 5100                     | 34,8    | КВП-В 150/400/1900 | 93 400     |
| 5340  | 150        | 400        | 2000      | 5313                     | 36,6    | КВП-В 150/400/2000 | 98 300     |

| № п/п | Высота, мм | Ширина, мм | Длина, мм | Тепло-отдача при 70°С, Вт | Вес, кг | Модель             | Цена, руб. |
|-------|------------|------------|-----------|---------------------------|---------|--------------------|------------|
| 5341  | 150        | 400        | 2100      | 5525                      | 38,4    | КВП-В 150/400/2100 | 103 200    |
| 5342  | 150        | 400        | 2200      | 5738                      | 40,2    | КВП-В 150/400/2200 | 106 200    |
| 5343  | 150        | 400        | 2300      | 5950                      | 42      | КВП-В 150/400/2300 | 110 900    |
| 5344  | 150        | 400        | 2400      | 6163                      | 43,8    | КВП-В 150/400/2400 | 115 200    |
| 5345  | 150        | 400        | 2500      | 6375                      | 45,6    | КВП-В 150/400/2500 | 119 800    |
| 5346  | 150        | 400        | 2600      | 6588                      | 47,4    | КВП-В 150/400/2600 | 125 400    |
| 5347  | 150        | 400        | 2700      | 6800                      | 49,2    | КВП-В 150/400/2700 | 131 300    |
| 5348  | 150        | 400        | 2800      | 7013                      | 51      | КВП-В 150/400/2800 | 134 200    |
| 5349  | 150        | 400        | 2900      | 7225                      | 52,8    | КВП-В 150/400/2900 | 139 900    |
| 5350  | 150        | 400        | 3000      | 7438                      | 54,6    | КВП-В 150/400/3000 | 145 700    |
| 5351  | 150        | 400        | 3100      | 7650                      | 56,4    | КВП-В 150/400/3100 | 151 500    |
| 5352  | 150        | 400        | 3200      | 7863                      | 58,2    | КВП-В 150/400/3200 | 157 200    |
| 5353  | 150        | 400        | 3300      | 8075                      | 60      | КВП-В 150/400/3300 | 162 900    |
| 5354  | 150        | 400        | 3400      | 8288                      | 61,8    | КВП-В 150/400/3400 | 168 700    |
| 5355  | 150        | 400        | 3500      | 8500                      | 63,6    | КВП-В 150/400/3500 | 171 600    |
| 5356  | 150        | 400        | 3600      | 8713                      | 65,4    | КВП-В 150/400/3600 | 177 300    |
| 5357  | 150        | 400        | 3700      | 8925                      | 67,2    | КВП-В 150/400/3700 | 182 900    |
| 5358  | 150        | 400        | 3800      | 9138                      | 69      | КВП-В 150/400/3800 | 183 800    |
| 5359  | 150        | 400        | 3900      | 9350                      | 70,8    | КВП-В 150/400/3900 | 189 300    |
| 5360  | 150        | 400        | 4000      | 9563                      | 72,6    | КВП-В 150/400/4000 | 194 900    |
| 5361  | 150        | 400        | 4100      | 9775                      | 74,4    | КВП-В 150/400/4100 | 200 400    |
| 5362  | 150        | 400        | 4200      | 9988                      | 76,2    | КВП-В 150/400/4200 | 205 900    |
| 5363  | 150        | 400        | 4300      | 10200                     | 78      | КВП-В 150/400/4300 | 211 400    |
| 5364  | 150        | 400        | 4400      | 10413                     | 79,8    | КВП-В 150/400/4400 | 216 900    |
| 5365  | 150        | 400        | 4500      | 10625                     | 81,6    | КВП-В 150/400/4500 | 223 300    |
| 5366  | 150        | 400        | 4600      | 10838                     | 83,4    | КВП-В 150/400/4600 | 229 600    |
| 5367  | 150        | 400        | 4700      | 11050                     | 85,2    | КВП-В 150/400/4700 | 235 900    |
| 5368  | 150        | 400        | 4800      | 11263                     | 87      | КВП-В 150/400/4800 | 242 200    |
| 5369  | 150        | 400        | 4900      | 11475                     | 88,8    | КВП-В 150/400/4900 | 248 600    |
| 5370  | 150        | 400        | 5000      | 11688                     | 90,6    | КВП-В 150/400/5000 | 255 000    |

## УГОЛКИ СОЕДИНИТЕЛЬНЫЕ ДЛЯ КОНВЕКТОРОВ



| № п/п | Высота, мм | Ширина, мм | Длина, мм | Модель         | Цена, руб. |
|-------|------------|------------|-----------|----------------|------------|
| 1     | 65         | 120        | 200       | УВП 65/120/200 | 17 200     |
| 2     | 65         | 150        | 200       | УВП 65/150/200 | 17 600     |
| 3     | 65         | 170        | 200       | УВП 65/170/200 | 18 000     |
| 4     | 65         | 200        | 300       | УВП 65/200/300 | 18 400     |
| 5     | 65         | 220        | 300       | УВП 65/220/300 | 18 800     |
| 6     | 65         | 250        | 300       | УВП 65/250/300 | 19 200     |
| 7     | 65         | 280        | 300       | УВП 65/280/300 | 19 600     |
| 8     | 65         | 300        | 400       | УВП 65/300/400 | 20 000     |
| 9     | 65         | 330        | 400       | УВП 65/330/400 | 20 400     |
| 10    | 65         | 350        | 400       | УВП 65/350/400 | 20 800     |
| 11    | 65         | 380        | 400       | УВП 65/380/400 | 21 200     |
| 12    | 65         | 400        | 500       | УВП 65/400/500 | 21 600     |
| 13    | 80         | 120        | 200       | УВП 80/120/200 | 22 000     |
| 14    | 80         | 150        | 200       | УВП 80/150/200 | 22 400     |
| 15    | 80         | 170        | 200       | УВП 80/170/200 | 22 800     |
| 16    | 80         | 200        | 300       | УВП 80/200/300 | 23 200     |
| 17    | 80         | 220        | 300       | УВП 80/220/300 | 23 600     |
| 18    | 80         | 250        | 300       | УВП 80/250/300 | 24 000     |
| 19    | 80         | 280        | 300       | УВП 80/280/300 | 24 400     |
| 20    | 80         | 300        | 400       | УВП 80/300/400 | 24 800     |
| 21    | 80         | 330        | 400       | УВП 80/330/400 | 25 200     |
| 22    | 80         | 350        | 400       | УВП 80/350/400 | 25 600     |
| 23    | 80         | 380        | 400       | УВП 80/380/400 | 26 000     |
| 24    | 80         | 400        | 500       | УВП 80/400/500 | 26 400     |

| № п/п | Высота, мм | Ширина, мм | Длина, мм | Модель          | Цена, руб. |
|-------|------------|------------|-----------|-----------------|------------|
| 25    | 100        | 120        | 200       | УВП 100/120/200 | 25 300     |
| 26    | 100        | 150        | 200       | УВП 100/150/200 | 26 100     |
| 27    | 100        | 170        | 200       | УВП 100/170/200 | 26 800     |
| 28    | 100        | 200        | 300       | УВП 100/200/300 | 27 400     |
| 29    | 100        | 220        | 300       | УВП 100/220/300 | 28 100     |
| 30    | 100        | 250        | 300       | УВП 100/250/300 | 28 600     |
| 31    | 100        | 280        | 300       | УВП 100/280/300 | 29 000     |
| 32    | 100        | 300        | 400       | УВП 100/300/400 | 29 800     |
| 33    | 100        | 330        | 400       | УВП 100/330/400 | 30 200     |
| 34    | 100        | 350        | 400       | УВП 100/350/400 | 30 900     |
| 35    | 100        | 380        | 400       | УВП 100/380/400 | 31 200     |
| 36    | 100        | 400        | 500       | УВП 100/400/500 | 31 600     |
| 37    | 130        | 120        | 200       | УВП 130/120/200 | 26 800     |
| 38    | 130        | 150        | 200       | УВП 130/150/200 | 27 200     |
| 39    | 130        | 170        | 200       | УВП 130/170/200 | 27 600     |
| 40    | 130        | 200        | 300       | УВП 130/200/300 | 28 000     |
| 41    | 130        | 220        | 300       | УВП 130/220/300 | 28 400     |
| 42    | 130        | 250        | 300       | УВП 130/250/300 | 28 800     |
| 43    | 130        | 280        | 300       | УВП 130/280/300 | 29 200     |
| 44    | 130        | 300        | 400       | УВП 130/300/400 | 30 200     |
| 45    | 130        | 330        | 400       | УВП 130/330/400 | 30 600     |
| 46    | 130        | 350        | 400       | УВП 130/350/400 | 31 000     |
| 47    | 130        | 380        | 400       | УВП 130/380/400 | 31 400     |
| 48    | 130        | 400        | 500       | УВП 130/400/500 | 31 800     |
| 49    | 150        | 120        | 200       | УВП 150/120/200 | 28 600     |
| 50    | 150        | 150        | 200       | УВП 150/150/200 | 29 800     |
| 51    | 150        | 170        | 200       | УВП 150/170/200 | 30 100     |
| 52    | 150        | 200        | 300       | УВП 150/200/300 | 30 900     |
| 53    | 150        | 220        | 300       | УВП 150/220/300 | 31 600     |
| 54    | 150        | 250        | 300       | УВП 150/250/300 | 32 200     |
| 55    | 150        | 280        | 300       | УВП 150/280/300 | 32 800     |
| 56    | 150        | 300        | 400       | УВП 150/300/400 | 33 400     |
| 57    | 150        | 330        | 400       | УВП 150/330/400 | 34 000     |
| 58    | 150        | 350        | 400       | УВП 150/350/400 | 34 600     |
| 59    | 150        | 380        | 400       | УВП 150/380/400 | 35 100     |
| 60    | 150        | 400        | 500       | УВП 150/400/500 | 35 700     |

Решетка из анодированного алюминия  
с различным цветовым исполнением АСКОН®



| Ширина | Цена, м/руб. |
|--------|--------------|
| 120    | 8 000        |
| 150    | 8 600        |
| 170    | 9 500        |
| 200    | 10 500       |
| 220    | 11 200       |
| 250    | 11 800       |
| 280    | 12 500       |
| 300    | 13 000       |
| 330    | 13 500       |
| 350    | 14 000       |
| 380    | 14 500       |
| 400    | 15 000       |

Декоративная рамка широкая для конвекторов АСКОН®



Цена,  
м.пог., руб.  
700

## Термостаты и трансформатор для внутриспольных конвекторов АСКОН®



Термостат Ballu

| Модель | Цена, руб |
|--------|-----------|
| BMT-1  | 2200      |



Термостат Emmeti

| Модель   | Цена, руб |
|----------|-----------|
| 02001014 | 2700      |



Термостат Лука

| Модель    | Цена, руб |
|-----------|-----------|
| CS-H 1101 | 4300      |



Трансформатор

| Модель    | Вход                | Выход | Цена, руб |
|-----------|---------------------|-------|-----------|
| HDR-15-24 | 100-240В<br>50/60Гц | 24В   | 4000      |

Подключение к сети

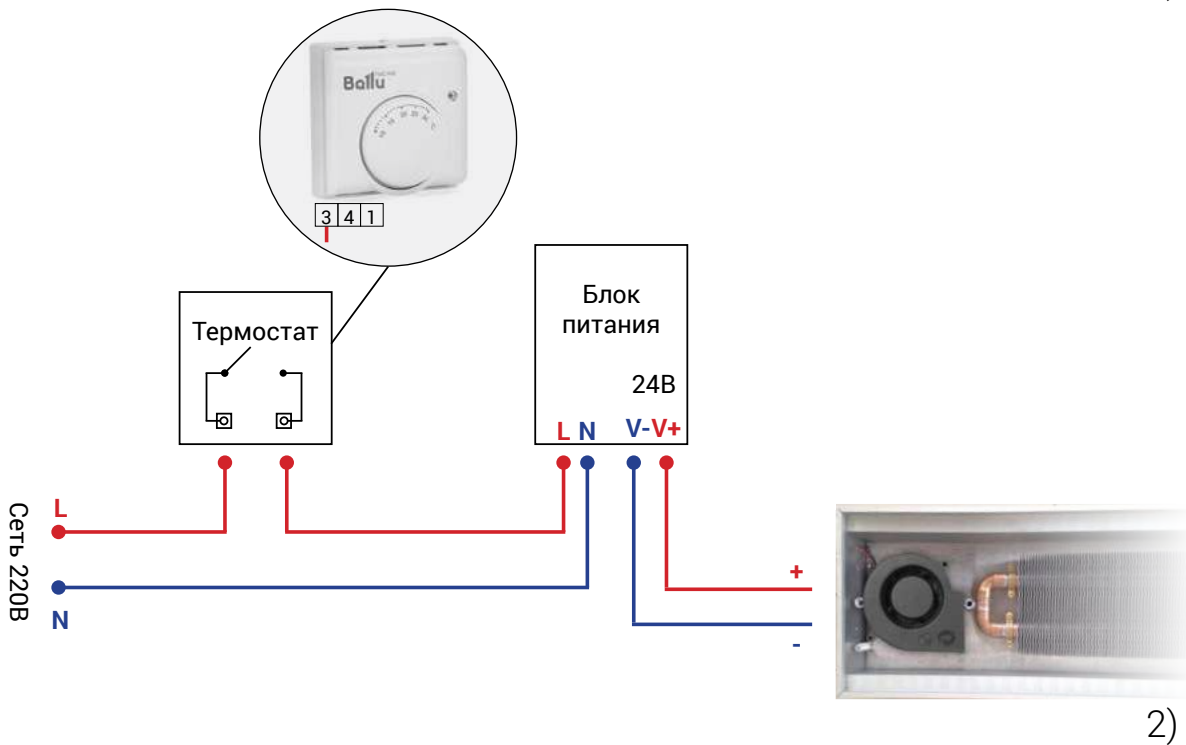
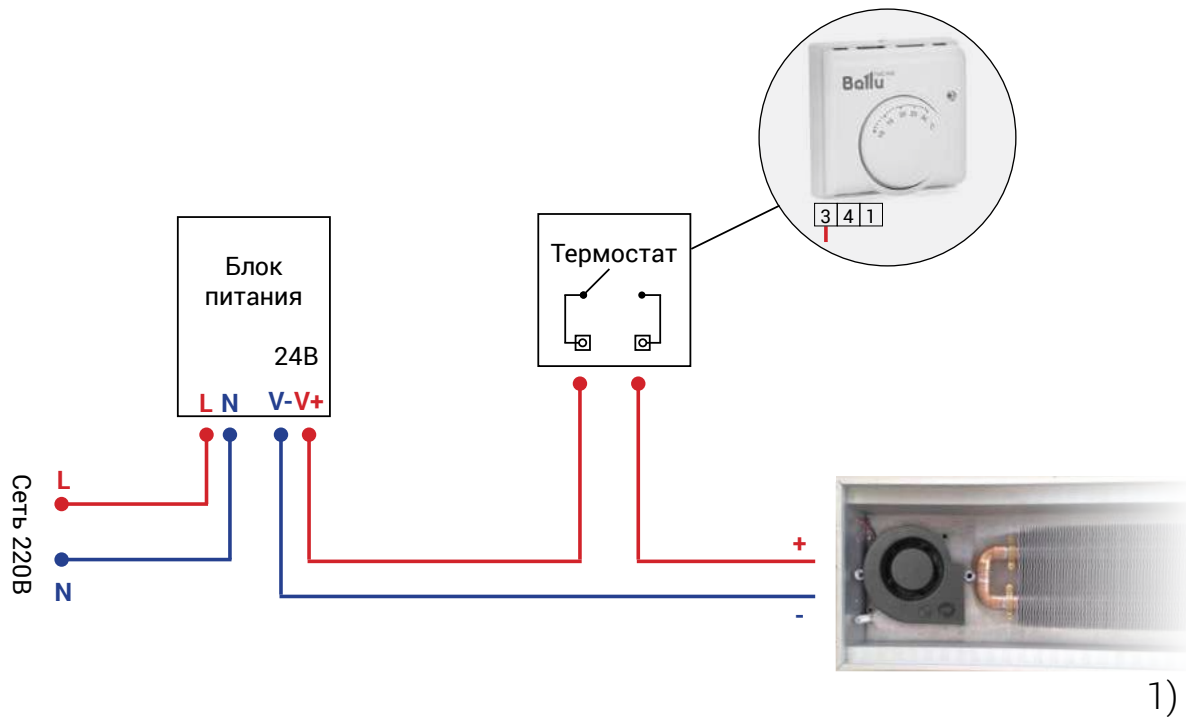

**⚠** Для устранения разрушения металла вследствие анодной поляризации под воздействием внешних источников блуждающих токов конвектор обязательно подлежит заземлению, место подключения конвектора к заземлению указано на конвекторе специальным символом 



**Защитный комплект  
для предотвращения деформации короба при монтаже АСКОН®**



**В комплект входит:**

**кожух ПВД  
распорные рейки  
держатели**



СЕРТИФИКАТ СООТВЕТСТВИЯ

на продукцию, включенную в единый перечень продукции,  
подлежащей обязательной сертификации

№ РОСС RU.СЛ37.В00417

Срок действия с 22.11.2018 по 21.11.2021

ОРГАН ПО СЕРТИФИКАЦИИ

№ 0020095

Орган по сертификации "Омскстройсертификация", адрес: 644085, РОССИЯ, Омская область, г. Омск, пр-кт. Мира, д. 185, корп. 5, фактический адрес: 644085, РОССИЯ, Омская область, г. Омск, пр-кт. Мира, д. 185, корп. 5, телефон: (3812)26-73-45, факс: (3812)267345, электронная почта: gost\_romsk@mail.ru, регистрационный номер: RA.RU.11СЛ37, выдан: 26.08.2015

ЗАЯВИТЕЛЬ

Общество с ограниченной ответственностью "АСКОН", адрес: 141420, РОССИЯ, Московская область, г. Химки, мкр. Сходня, ул. Октябрьская, д. 33, фактический адрес: 141420, РОССИЯ, Московская область, г. Химки, мкр. Сходня, ул. Октябрьская, д. 33, ОГРН: 1155047010777, телефон: 8-926-213-33-27, электронная почта: askon-info@mail.ru

ИЗГОТОВИТЕЛЬ

Общество с ограниченной ответственностью "АСКОН", адрес: 141420, РОССИЯ, Московская область, г. Химки, мкр. Сходня, ул. Октябрьская, д. 33, фактический адрес: 141420, РОССИЯ, Московская область, г. Химки, мкр. Сходня, ул. Октябрьская, д. 33, ОГРН: 1155047010777, телефон: 8-926-213-33-27, электронная почта: askon-info@mail.ru

ПРОДУКЦИЯ

Конвекторы отопления марки "ASKON" модель KBП  
Серийный выпуск  
Выпускаются по: ГОСТ 31311-2005 "Конвекторы отопительные. Общие технические условия"

код ОК 005 (ОКП):  
ОК 034-2014  
(КПЕС 2008)  
25.21.11

код ТН ВЭД России:  
7322

СООТВЕТСТВУЕТ ТРЕБОВАНИЯМ НОРМАТИВНЫХ ДОКУМЕНТОВ

ГОСТ 31311-2005 "Приборы отопительные. Общие технические условия"

СЕРТИФИКАТ ВЫДАН НА ОСНОВАНИИ

Протоколов сертификационных испытаний № 3673-MX07-18, № 3674-MX07-18, № 3675-MX07-18 от 09.10.2018г., Испытательный центр "Сантехоборудование" ОАО "Научно-исследовательский институт санитарной техники", регистрационный номер РОСС RU.0001.21MX07 от 31.10.2014; Протокола испытаний № 06.18.186-5/18 от 10.10.2018г., Испытательный центр "Строительные материалы, конструкции и изделия", регистрационный номер RA.RU.21HE03 от 21.02.2018; Свидетельств о государственной регистрации № RU.02.БЦ.01.015.Е.000138.06.11 от 14.06.2011г., № RU.02.БЦ.01.015.Е.000139.06.11 от 14.06.2011г., выданных Управлением Роспотребнадзора по Республике Башкортостан; Акта анализа состояния производства от 19.10.2018г.

ДОПОЛНИТЕЛЬНАЯ ИНФОРМАЦИЯ

Знак соответствия по ГОСТ Р 50460 наносится на упаковочную единицу продукции и товаросопроводительную документацию. Схема сертификации 4с



Руководитель (заместитель руководителя)  
органа по сертификации

Эксперт (эксперты)

*Ю. В. Ткачева*  
подпись

Ю. В. Ткачева

инициалы, фамилия

*В. С. Нагорный*  
подпись

В. С. Нагорный

инициалы, фамилия

Web: [www.askon.su](http://www.askon.su)  
E-mail: [askon-info@mail.ru](mailto:askon-info@mail.ru)